

༡༡། །ཡིད་བཞིན་ནོར་བུ་ལྷ་བྱེད་མན་དག་

བུ་གཏུམ། བསམ་བ་ལྷན་གྱུར།

དེལ་ལྷུར།

蓮師遺教

十三如意寶竅訣

合修



ལྷོ་བྱེད་ལྷུང་ལྷོག་པ།

གེ་ཚོག་དེག་འཁྱིན་ཆེན་པོ་པོ་དབང་ཆེན།

噶陀仁珍千寶·貝瑪旺晴 主編

ནང་བལྟན་སློབ་ས་གསོ་ཚོགས་པས་བར་བྱ་བ་ལྷུན།

佛陀教育基金會 印贈

編委會

主 編：噶陀仁珍千寶·貝瑪旺晴

古本蒐集：噶陀仁珍千寶佛學會

譯 者：沃瑟卓瑪

作者簡介

仁珍才旺諾布

生於公元1698年，為印度大成就者里行者轉世，乃百八位伏藏大師之一，由貝瑪德清林巴認證為自己前世上師，後於噶陀寺坐床。一生當中有著名四大奇蹟，包括修建塔廟、廢除陪葬、延續法脈、平息戰爭等，後通達十明並留下著作十二大函，涵蓋竅訣道歌、歷史傳記、儀軌祈請文、密意伏藏、實修導引文、曆算等，為七世達賴喇嘛、十三世大寶法王與各宗派諸多上師之師，並為十三邦國國師，公元1755年入定示寂。



主編簡介

仁珍貝瑪旺晴

生於公元1973年，為仁珍才旺諾布尊者轉世，乃祖庭木拉寺八大府營之祖喇倉活佛，嘗獲東印西藏提報為最優秀青年詩人，遷居來臺後倡建妙乘寺傳統三年三個月閉關中心，擔任住持至今，傳授灌頂、口傳、竅訣，指導長短期閉關，並嘗任第二屆藏研會主席，往返兩岸，又赴歐美各國弘法利生，於新加坡、法國、美國等地皆有駐錫處。著有《木拉寺誌》、《西藏僧侶日記》等，著作和譯作涵蓋傳記、詩歌集、儀軌、導引文、注疏等上百函。



財團法人佛陀教育基金會印贈

Printed for free distribution by

The Corporate Body of the Buddha Educational Foundation

11F, No. 55, Sec. 1, Hang Chow South Road, Taipei, Taiwan, R.O.C.

Tel: 886-2-23951198, Fax: 886-2-23913415

Email: overseas@budaedu.org

Website: <http://www.budaedu.org>

Mobile Web: m.budaedu.org

This book is strictly for free distribution, it is not to be sold.

ཕྱག་དཔེ་འདི་ཚོས་སྤྱི་བ་དུ་འབྲུལ་རྒྱུ་ལས། ཚོང་བསྐྱར་མི་ཚོགས་པ་དགོངས་འཇགས་ལྟ།



༡༡། །དིག་འཇིན་འུགས་བསམ་པ་ལྷན་གྲུབ་ཞལ་བད་།

持明傳規十三本尊祈願任運法相

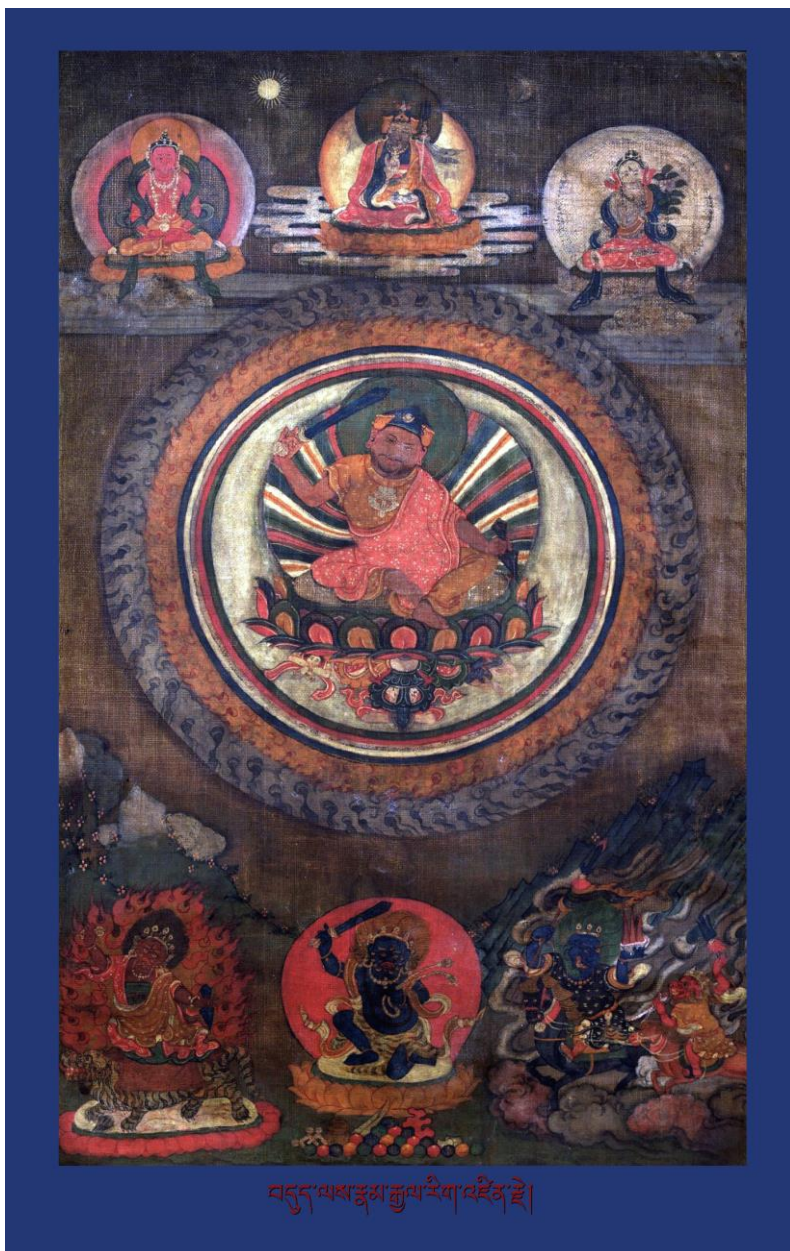

༡༡། །ཀུན་གྱི་ལ་ལོ་ཙ་མེ་ལ་ལོ་ཙ་མེ་དབང་ལོ་ཙ་མེ།

噶陀仁珍千寶才旺諾布法相

出版祝願序

頂禮上師三寶！

希望所有讀誦者獲得無垢清淨的智慧！

讀書的你是最幸福、最有善緣的人，
遇到如此最可貴的機會，千萬不要選擇錯誤。
如能見到神聖的佛經，即是播下解脫的種子。

有緣閱讀智者的論集即增長智慧。

感受且閱讀證悟者的著作，能提昇悟德成就。
不幸誤讀愚昧的著作，易生邪見，阻礙修行、
中斷慧命。

此書為智者絕妙之作、廣大願力之果實，
詞句非常優美、意義非常深奧的圓滿作品，
若有人深入閱讀善說書籍，
一定會啟開利益安樂的寶藏。

如果有人運衰遇到邪見者所寫論典，
以動機詭詐、內容錯謬而引入邪門，
讀者們千萬不要欣歡此類生起煩惱及垢染慧
命的書籍。

幸福的讀者們！

此金剛句內包含顯密的教理，
非常甚深的佛法以簡約動人、明晰的文字闡釋。
以信心和智慧接納此書，
印製佛經及散播的功德不可思議，
解脫的果位一定屬於你。
就像上旬圓月的光芒普照於法界虛空，
一切含識的本性夜來香花自然綻放，
五道十地的功德漸漸圓滿，
利益眾生的香氣瀰漫十方，
佛性常住的明光輝煌於輪迴及涅槃。

此乃噶陀仁珍千寶·貝瑪旺晴空行歡喜於
西元 2012 藏曆水龍年新年星宿月初十日隨即撰
也！



གྲིང་བརྗོད།

༥ བ་མོ་གྲུ་དུ བསམ་པ་ལྟོན་གྲུབ་མའི་ལོ་རྒྱུས་ནི། ཡི་དམ་བཅུ་གསུམ། མན་བག་བཅུ་གསུམ། ཚོ་ག་བསྐྱེད་
 རྗོད་གསལ་འཕྲིན་ལས་ཁ་ཚད་དང་བཅས་པ་འདི་ཉིད། གྲུ་དུ་སྲིན་པོའི་ཡུལ་དུ་གཤེགས་སྐབས་གྲུང་ཐང་ལ་ཁར་
 གཞན་པའི་བཀའ་ཐ་མ། ལས་ཅན་དག་པའི་ལམོར་ལྷ་ལས་རྒྱུར་ཅམ་ཡང་མ་བརྟུན་པའི་བཀའ་གསང་བ་
 ལས་ཀྱང་ཆེས་གསང་བ། བོད་འབངས་སྤྲུག་བསྐྱེད་ལས་སྐྱོབས་པའི་ཐབས་ཟབ་མོ། གྲུ་དུ་བསྐྱེད་གདུལ་
 བྱ་ཡོངས་ཀྱི་ཐུན་མོང་མ་ཡིན་པའི་སྐོས་ཚོས། སྤྱི་འགྲུལ་སྐྱུབ་སྤེ་བཀའ་བརྒྱུད་ཀྱི་སྲིད་པོ། སྤྱི་འགྲུལ་ཚོས་
 དུག་དང་སྐྱོར་བ་ཡན་ལག་དུག་མ་ཚད་བ་མེད་པས་ཚེ་གཅིག་ཟུང་འཇུག་དོ་རྗེ་འཆང་གི་གོ་འཕང་ལ་སྐྱོར་བ།
 གནས་སྐབས་མདོ་སྤྲུག་ཀྱི་བརྟན་པ་སྤེལ་བའི་བར་ཆད་སེལ་ཞིང་འཕྲིན་ལས་རྒྱས་པ། གང་དུ་གནས་
 པའི་ཡུལ་ཀྱི་སྤྱི་སྤྱོད་རྣམས་ཀྱིས་སྤོག་སྲིད་འཕྲོག་ཅིང་ཅི་བཅོལ་བའི་ལས་ལ་འཇུག་པ། ཚོས་འོར་འདོད་པ་ཐར་
 པ་སྤེ་བཞི་གང་ལ་དམིགས་པ་དེའི་བསམ་དོན་ལྟོན་ཀྱིས་འགྲུབ་པ་སོགས་བྱིན་སྐབས་ཀྱི་གཏེར་ཆེན་པོ་ཡིན་
 བོ།། དེ་ལ་སྐོར་ཚོ་བཞི་དུ་སྤེལ་བ་ལས། དང་པོ། སྤྱི་སྐོར་གསོལ་འདེབས་ཀྱི་རིམ་པ་ལེའུ་བདུན་མ་ལྷ་སྤྲུལ་རྣམ་
 སྐྱུལ་མང་ལམ་རི་ཁྲོད་པ་བཟང་པོ་གྲགས་པའི་གཏེར་ནས་བཏོན་ཅིང་སྤྱི་ལོ་དོ་རྗེ་བདུན་འཛོམས་ཀྱི་སྐྱུལ་པ་
 རིག་འཛོན་ཚོད་ཀྱི་སྤེ་འཇུ་ཅན་གྱིས་ཤོག་སེར་ལས་བརྒྱུར་བའི་འཕྲིན་ལས་ས་ཡི་ཁྲོན་ཀྱན་བྱུང་བ་དང་།
 གཉིས་པ། བར་སྐོར་ཐུགས་ཀྱི་སྐྱུབ་པའི་སྐོར་རྣམས་ཡང་རིག་འཛོན་དངོས་གྲུབ་རྒྱལ་མཚན་དེ་ཉིད་ཀྱིས་
 བཏོན་ཅིང་ལས་ཅན་གྱི་སྐྱེ་བོ་མང་པོ་སྤྲིན་གྲོལ་ལ་བཀོད་པ་དང་། གསུམ་པ། གསང་སྐོར་མཚོག་ཐུན་
 མོང་གི་དངོས་གྲུབ་སྐྱུབ་པའི་རིམ་པ་བསམ་ལས་འདས་པ་ལྷ་སྤྲུལ་བརྒྱ་ཅམ་དཀྱིལ་ལམོར་གཅིག་ཏུ་སྐྱུབ་པའི་
 ཚོ་ག་བཀའ་འདུས་སྤེ་མའི་སྐོར་དུ་གྲགས་པ་ཚོས་རྒྱལ་ཚངས་པ་ལྷ་འཕྲིན་ལོ་ཏྲོག་གི་སྐྱུལ་པ་མངའ་རིས་པའི་ཚེན་

བདུ་དབང་རྒྱལ་གྱི་གཏེར་ནས་བཏོན་པ་བྱིན་རྒྱལ་གྱི་འོད་སྣང་མ་ཡལ་བར་བཞུགས་པ་དང་། བཞི་པ། ཡང་
གསང་གི་སྐོར་ཡང་ཟབ་ཡིད་བཞིན་ལོར་སུའི་ཚོས་སྟེ། ལྷ་རྩའི་རྒྱལ་ཐབས་ཀྱི་ཡང་ལུང་སྟོང་གི་ཐིག་
ལེ་ཡིད་བཞིན་ལོར་སུའི་མཉམ་དག་བཅུ་གསུམ་བསམ་པ་ལྷུན་གྲུབ་མ་ལུས་འབྲུང་བའི་གཏེར་བྱིན་མཉམ། ཡོངས་
གྲགས་ལ་དངོས་གྲུབ་གཏེར་བྱིན་ཞེས། བཀའ་གཏེར་གསང་སྟོང་གི་གདམས་པ་གཅིག་ཏུ་འདུས་པ་ལྷག་པའི་
ལྷ་རབ་འབྲུམས་གྱི་རྒྱལ་ཐབས་རྒྱ་མཚོ་ལྟ་བུ། གདམས་པ་རེ་རེ་ལའང་བསྐྱེད་རྫོགས་ཁ་ཚང་དོན་འདྲིལ་དུ་
བསྟན་པ། རྒྱལ་བསྟན་མ་ལུས་ཡི་དམ་བཅུ་གསུམ་ལ་ཚང་བའི་མཉམ་དག་འདི་གཞུབ་ཆེན་མཉམ་མཉམ་སྟོང་པོའི་
རྒྱལ་པ་ཀུན་གྱི་འདོད་འདུན་ལོ་ཚོ་དབང་ལོར་སུའི་ལོ་རྒྱུན་ཆེན་པོའི་ལན་དུ་མར་ཞལ་གཟིགས་གིང་
བཀའ་དང་དགོངས་གཏེར་དག་སྣང་གི་བརྒྱུད་པ་རྒྱ་བོ་གཅིག་འདྲེས་སུ་བཞུགས་པའི་གདམས་པ་ཡིན་ནོ།།
རྗེས་སུ་མཁའ་བཟེ་མཚོག་གླིང་སོགས་གཏེར་གྲུབ་ཚང་མའི་རྒྱུས་བྱ་མང་པོའི་གཏེར་ཁ་ལས་བསམ་པ་ལྷུན་
གྲུབ་རྒྱས་བསྟན་ཅི་རིགས་པ་བྱུང་བ་ཐམས་ཅད་ཀྱང་དངོས་གྲུབ་གཏེར་བྱིན་འདི་ཡིས་བྱིན་མཉམ་སྟེ། རབ་
གཞུང་ལས། རྒྱལ་སྐྱེ་གཏེར་སྟོན་ཚང་ལྷན་གྲུབ་པ་ཡིས་ལྷུང་སྐོར་འདི་འདྲ་ཤོག་སེར་ནས་ཐོན་གྱིང་། དེ་
བས་བྱིས་འབྲུང་གཞན་ཀྱི་འདི་མཉམ་དེས་ཞེས་སོ།། དངོས་གྲུབ་གཏེར་བྱིན་གྱི་འབྲེལ་པའི་སྐོར་ལ། རྒྱུས་
མཚོག་འབང་ར་བ་ལོ་རྒྱུན་དག་དབང་ཡི་ཤེས། ཏུ་ནག་པ་བདུ་འོད་གསལ། ལུང་མང་པ་ཚོ་དབང་ཀྱིན་
ལྷུང་། ཡོལ་མོ་བ་འཕྲིན་ལས་བདུད་འཛོམས་སོགས་ཀྱིས་རྒྱས་བསྟན་ཅི་རིགས་པ་ཡོད་ལ། ཚོག་འགྲིགས་
ཀྱང་། སི་ཏུ་བཏུ་ཆེན་ཚོས་གྱི་འབྲུང་གནས། རིག་འཛིན་ལས་གྱི་དོ་རྗེ། གླིང་རྒྱལ་བདུ་ལུང་དོགས་རྒྱ་མཚོ།
རིག་འཛིན་འབྲུང་མེད་རབ་རྒྱས་སོགས་ཀྱིས་མང་དུ་མཛོད་ཡོད་དོ།། ཚོས་སྟེ་འདི་ཉིད་བརྒྱུད་པ་མདོ་ཁམས་
སྣང་སྟོགས་སུ་གླིང་རྒྱལ་དང་རིག་འཛིན་འབྲུང་མེད་རབ་རྒྱས། རེབ་གོང་སྟགས་འཆང་དོ་རྗེ་རྣམ་རྒྱལ་བཅས་

།ཀྱི་བཀའ་དྲིན་ལས་བར་མ་ཚད་པར་ཡོད་ལ། གཞན་དུ་གོང་སྐྱེལ་རིན་པོ་ཆེའི་སྤྲུགས་བསྐྱེད་ལས་རིན་ཆེན་
 གཏེར་མཛོད་ཏུ་པའི་ནང་དུ་བཞུགས་སོ།། །ཡད་བཞིན་སྐྱེའི་རྣམ་འགྲུར་དང་བཞུགས་སྐྱེད་ཀྱང་འབྲེལ་
 ཟེན་སོགས་སུ་འདྲ་མིན་ཅི་རིགས་པ་བྱུང་བའི་དགོངས་པ་གཞིར་བཟུང་། །ཨ་མདོ་རྫོགས་ལྟེང་དགོན་ཆེན་
 ཀྱི་ཐང་རྙིང་ཞིག་དང་། ལུབ་སྤོགས་རྒྱལ་ཁབ་ཏུ་འབྱུངས་པའི་ཐང་རྙིང་དེར་དུས་འཇུག་པར་དུ་བསྐྱེད་པ་ཁ་
 བས་ཡོད་པར་གཙོ་བོ་འབྲེལ་སྦྱོར་ཡིན་མིན། འཕོར་རྒྱས་བསྐྱེད་དང་དཔུ་ལྷ་ཡོད་མེད་ཀྱི་ཁྱད་པར་ཐུན་པུ་རེ་
 ལས་བྱིང་གཅིག་པ་འདུག་མོད། དབང་གི་ཚགྲིའི་ཆ་ནས་རིན་ཆེན་གཏེར་མཛོད་ཚགྲི་གོ་ཚོའི་པར་མ་དང་
 གཞན་གྲིས་མ་རྣམས་ལ་ཡང་ཐམས་ཅད་གཅིག་མཚངས་ཤིག་མ་མཐོང་གྱང་འགལ་བ་མེད་དེ། རིག་འཛིན་
 རྗེའི་ཞལ་ལ་གཏུག་པའི་འབའ་ར་བའི་ཟིན་གྲིས་སོགས་སུ་ཡི་དམ་གཅིག་ལ་རྣམ་འགྲུར་དང་ཁ་དོག་སྦྱོས་
 བཅས་དང་སྦྱོས་མེད་ཅི་རིགས་སྦྱོ་ཚོག་པར་གསུངས་སོ།། འདིར་དེད་ཅག་གིས་ཁུངས་ལྷན་གྱི་འབྲེལ་
 ཟེན་དང་མ་དཔེ་ཁ་གསལ་བསྐྱེད་ནས་གཞུང་འཛིན་གྱི་བརྒྱུད་པ་གཙོ་བོར་བཟུང་ནས་
 གྲིས་པ་ཡིན་གྱང་ཕྱག་རྒྱ་འཛིན་སྐྱེད་སོགས་ཅི་བཞིན་མ་གྲུབ་པ་རེ་གཉིས་ཡོད་པའི་ཚུལ་གྱི་སྦྱོར་དང་
 ལྷན་པ་རྣམས་གྱིས་གཞུང་དང་མཐུན་པའི་ལྷ་དག་གཟབ་ནན་གནང་བར་ལུ། །ཡད་བེ་རྒྱན་རྩ་གཞུང་ཙམ་
 བྲག་དཀར་རིན་པོ་ཆེའི་སྤྲུག་དཔེ་གྲིས་མ། གཞན་མཁས་སྤྱོད་སོ་སོའི་ཞལ་འདོན་དང་འབྲེལ་སྐྱེད་དུ་བསྐྱེད་
 པའི་གྲིས་མ་ཤིན་ཏུ་མང་ལ། པར་མའང་བོ་དོད་དང་། དཔལ་སྐྱེད་། བྲག་དམར། རེབ་གོང་སོགས་ན་ཁ་
 བས་ཡོད་དོ།། །ཡད་འདིར་རྒྱ་ཡིག་ཏུ་བསྐྱེད་ནས་འབྲེལ་སྦྱོས་བྱེད་སྐབས་གསོལ་འདེབས་ཁ་བསྐྱེད་འོས་པའི་
 རིགས་བརྗོད་ལུ་རྒྱ་རྒྱུའི་བཀའ་ལན་ལྟར་བྱས་ཤིང་མང་ཆེ་ཤོས་དོན་བསྐྱེད་གཙོ་བོར་བཟུང་སྟེ་ཚོག་གི་སྦྱོར་ཆ་
 བཏང་སྦྱོམས་སུ་བཞག་མོད། དོན་དང་མ་འབྲེལ་བ་དང་། བསྐྱེད་ཉེས་པ། དོན་གསལ་བོར་སྦྱོན་མ་བྱེད་

པའང་ ཡོད་ སྲིད་ པས་ རྗེས་ ཚར་ རིམ་ པར་ བཅོས་ པའི་ འཆར་ གཞི་ ཡོད་ པས་ གཟིགས་ མཁན་ རྣམས་
ཀྱིས་ བྱུགས་ འཆར་ ལྷུག་ བོར་ གནང་ བར་ ལྷ། ཞེས་ རྒྱལ་ བསྟན་ དར་ ཞིང་ འགོ་ རྣམས་ སྲིད་ པ། མཐར་ བྱུག་ རྣམ་
གོལ་ ཞི་ བ་ སངས་ རྒྱས་ ཀྱི་ ལོ་ འཕངས་ ཐོབ་ པའི་ སློན་ པ་ བཅས། ལྷུག་ ལྷུགས་ སངས་ རྒྱས་ འདས་ ལོ་ ༡༡༥༧ ལོའི་
རྒྱ་ ༥ པའི་ ཚེས་ ༡ ལ་ ཀམ་ ཐོག་ རིག་ འཛིན་ ཚེན་ པའི་ ཚོས་ ཚོགས་ རས་ སྤེལ།

序

南無咕如！

於此提契願望任運。

此法亦稱《十三本尊》或《十三口訣》，其內具足生圓二次第、事業增補等，乃蓮師離開西藏前往羅剎國時期，於貢唐涯口對藏民後轉之法輪，除五位清淨弟子外，片語隻字都不外傳的極密法、救渡藏民痛苦的方便法門、所有蓮師應化途中不共的特法，含蓋藏傳佛教舊譯《八大嘿如嘎續精要》、《新譯六法》及《六支加行》之深義，能即生獲得金剛總持之果位、今世淨除弘揚顯密教法之障礙、廣興佛行事業，能取所居天龍護法之靈識，從命承辦交付之事業，法、財、欲及解脫等四部各緣境，心想任運而成，為加持之大寶藏。

此法分四部：

一、外祈請部：稱為《七章祈請頌》，為藏王牟赤贊布之化身，隱居士桑波札巴取藏，交付納南多傑敦炯之化身持明咕滇巴（具雕翎者），由空行文字中譯出，此法遍滿大地。

二、內意成就部：稱為持明嗣系修持，此亦持明偉珠堅參取藏，成熟解脫無數之有緣眾生。

三、秘密成就部：稱為《後經集》，國王梵天花（赤松德贊）的化身阿里班禪貝瑪旺嘉取藏，一壇城三百多尊修持中，獲得共與不共成就的法門，此等加持燦爛不滅仍存於世。

四、極密部：稱為《極深如意寶》，所有悉地來源之寶藏舍，通稱《悉地寶藏舍》。為怒欽南開寧波之化身仁珍才旺諾布多次親見蓮師取藏而出，此為所有蓮師成就法之精要，遠傳及近傳、淨相傳及意傳、舊譯及新譯等所有口訣精華之匯合，其內周遍本尊成就法如大海，各個口訣具足生圓二次第，一切佛法均涵

蓋於此《十三本尊口訣》內，似如意寶般，所有願望自然成就。

此外，後續有蔣央欽則旺波、取藏大師秋吉林巴、大嘿如嘎欽則耶希多傑等諸多成就者取出不同之廣及略之願望任運祈請文，這些皆由《悉地寶藏舍》直接或間接之加持力而出。

《悉地寶藏舍》內言：“具德取藏化身之，未來取出如此法，後取為此加持生。”此法解釋部份，聖者巴喇哇鄔金阿旺耶喜、達納巴貝瑪歐瑟、蘇芒巴才旺根洽、幽陌巴成利敦珠等，許多聖者都著有註解與廣解。

儀軌彙整部份，大司徒班禪、持明仁珍雷吉多傑、朗祖貝瑪龍德加措、仁珍吉美熱殿等的願力，寫出符合眾生各種根器的長、短等儀軌。

此法門的傳承在安多或果洛地區，蒙朗祖貝瑪龍德加措、仁珍吉美熱殿的恩德而未斷絕，至今仍延續。其餘因蔣貢康楚仁波切的願力，部份摘錄於《大寶伏藏論》第九卷內。

本尊佛像方面，坐姿、容態與顏色等少部份不同，但這些都非錯誤，在巴喇巴大師註解內就提到一面或多面等不同的觀修和選擇。目前舊唐卡內最精美及標準的存放在四川阿壩縣的色寺院、四川席欽寺、甘肅木拉寺及歐美一些博物館內，這些本會都派有專人攝影留存。

法本部份，有札嘎寺的手抄本、芒瑪給弄手抄本、拉達克達倉仁波切手抄本及其他很多學者和成就者不離身的信物。

木刻本部份，柏東寺、巴邦寺、札瑪寺、熱貢咒院極少部份仍保存著，大部份都是手抄版。

本會翻譯時，在祈請文內文有幾句稍有修飾，為依據仁珍才旺諾布與尼泊爾國師的問答錄而潤，非任意而為。

內文翻譯為漢文時主要依義，因此出現詞句有不盡優美等狀況是必然的。兩種完全不同文化要翻譯畢竟是非常困難，尤其密乘的很多

名詞仍未統一，同一詞意各有不同譯法，特別主要以每句九言的方式，會有很多勉強的簡稱及名詞的差異，若不做特別解釋是很難瞭解的。

謹祈佛法昌隆、眾生安樂，最終獲得寂靜、證得佛果。阿彌陀佛！



噶陀仁珍千寶佛學會 恭書

藏傳普巴佛曆 2884 年

西元 2004 年 05 月 02 日

དཀར་ཆག

༄༅། །ཡང་ཟབ་ཡིད་བཞིན་ལོར་བྱ་བས་མ་པ་ལྷན་ལྷབ་ཀྱི་སྐྱབ་སྐོར།

སྐྱལ་བ་ཀུན་འདུས་འི་ལ་སྐྱབ་དངོས་སྐྱབ་བར་མཛོད་ཅེས་བྱ་བ་བཞུགས་སོ། །

༡

ཨོྃ ཨོྃ ཡང་ཟབ་ཡིད་བཞིན་ལོར་བྱ་དགོངས་པའི་གཏེར་ལྷུ་པ་དེ་གེ ཨོྃ ཨོྃ

༄༅། ལྷ་རུའི་སྐྱབ་ཐབས་བསམ་པ་ལྷན་ལྷབ་ཀྱི་ཚོགས་མཚོད་འདོད་དུ་འཁྱེད་ཆར་འབེབ་
བཞུགས་སོ།

༡༥༩

༄༅། །ཀུན་བཟང་སྐྱོ་ཞི་ཚོ་བསམ་པ་ལྷན་ལྷབ་ཀྱི་བསྐྱང་བཤགས་ནམ་མཁའ་མཛོད་ཆེན་
བཞུགས་སོ། །

༢༡༩

༄༅། །ཅུ་གསུམ་རབ་འབྱམས་ཀྱི་སྐོར་བསྐྱབ་འཛིན་ཆེན་འབར་བའི་སྐྱེད་བ་བཞུགས་སོ། །

༢༣༧

༄༅། །ཡང་ཟབ་ཡིད་བཞིན་ལོར་བྱ་ལྷུ་པ་དེ་གེ་ལས་ཨོྃ ལྷ་རུའི་སྐྱབ་ཐབས་བསམ་པ་ལྷན་ལྷབ་
ཀྱི་སྐོར་གསལ་གསལ་ལོ་རྒྱུ་འཛིན་ཀྱི་ཚོ་ག་བདེ་ཆེན་འཇུག་སྐོར་ཞེས་བྱ་བ་བཞུགས་སོ།

༢༤༩

༄༅། །ཡང་ཟབ་ཡིད་བཞིན་ལོར་བྱ་ལྷུ་པ་དེ་གེ་ལས་ཨོྃ ལྷ་རུའི་སྐྱབ་ཐབས་བསམ་པ་ལྷན་ལྷབ་དངོས་
སྐྱབ་གཏེར་ཁྱིམ་ལས་ཨོྃ བཀ་ཤིས་འདོད་དོན་ལྷན་ལྷབ་རྩོ་རྩོ་ལོ་ལ་དབྱངས་བཞུགས་སོ།

༢༤༩

目 錄

出版祝願序	I
序	VII
極深如意寶願望任運之成就部 善逝總集合修成就藏倉	1
喻 極深如意寶密義之口訣部 阿特	
蓮師成就法祈願任運之薈供妙欲甘霖	152
普賢蓮師寂忿祈願任運之酬懺〈廣大虛空藏〉	213
浩瀚三根本之酬補攝略〈璀璨珍寶鬘〉	227
極深如意寶口訣部蓮師成就法祈願任運之 慈攝亡者儀軌〈極樂之門〉	283
極深如意寶口訣部蓮師祈願任運成就法悉地寶藏舍 吉祥願義任運〈金剛樂音〉	382

༄༅། །ཡང་ཟབ་ཡིད་བཞིན་ནོར་བུ་བསམ་པ་ལྷན་གྱུ་གི་སྐྱབ་སྐོར།
གྲུལ་བ་ཀུན་འདུས་དྲིལ་སྐྱབ་དངོས་གྱུ་བང་མཛོད་ཅེས་བྱ་བ་བཞུགས་སོ། །

極深如意寶願望任運之成就部

善逝總集合修成就藏倉

༄༅། །བསམ་པ་ལྷན་གྱི་རྒྱལ་སྐྱབ་དངོས་གྱུ་བར་མཛོད་ཅེས་བྱ་བ་བཞུགས་སོ། །
如意寶願望任運善逝總集合修成就藏倉

༄༅། །ཡང་ཟབ་ཡིད་བཞིན་ལོར་བྱ་བསམ་པ་ལྷན་གྱི་སྐྱབ་སྐྱོར།
ཀྲུལ་བ་ཀྲུན་འདུས་རྒྱལ་སྐྱབ་དངོས་གྱུ་བར་མཛོད་ཅེས་བྱ་བ་བཞུགས་སོ། །

極深如意寶願望任運之成就部
善逝總集合修成就藏倉

དཔལ་ལོ་རྒྱན་གྱི་སྐོབ་དཔོན་ཆེན་པོ་སྐྱེ་འབྱུང་གནས་ལ་ཕྱག་འཚལ་སོ། །

巴 鄔金吉 洛本欽波 貝瑪炯內喇 洽擦洛
頂禮吉祥鄔金大阿闍黎蓮花生！

དང་པོ་དཀྱིལ་འཁོར་རྒྱས་པ་རྩལ་མཚོན་དང་རིས་གྲིས་གང་རུང་། ཡང་ན་ཚོམ་བུའམ་གཏོར་མ་
ལ་བརྟེན་པ་དང་། ཤིན་ཏུ་བསྐྱེད་དོར་རྒྱལ་སོགས་སྐྱེ་གསུང་བྱགས་ཀྱི་རྟེན་གང་རུང་དམིགས་རྟེན་
ཏུ་བཅའ། ཚོགས་ཀྱི་ཡོ་བྱད་དང་། ལྷི་ནང་གསང་བའི་མཚོན་པ་རྒྱས་པ་རིག་འཛིན་རྗེའི་ཞི་ཁོ་
སྤར་གསུམ་ཅུ་གསུམ་བསྐྱར་བ་ལས་བྱུང་བ་ལྟར་འཛོམ་ན་ལེགས་ཤིང་བསྐྱེད་ན་ནང་མཚོན་ཅུ་
ལ་བརྟེན་ཀྱང་རུང་། ཚོགས་བདུན་གསོལ་འདེབས་ལན་གསུམ་དང་། སྐོབ་རྗེ་རིག་འཛིན་ཆེན་པོའི་
རྒྱུ་མིང་དང་། བརྒྱད་པའི་གསོལ་འདེབས་ཀྱང་བྱ། གཉིས་པ་ནི། གཏོར་མ་སྐྱེའི་དབྱིབས་ཅན་
དཀར་གསུམ་སྐྱན་འབྱུ་སྐྱེད་པ་དང་བགེག་གཏོར་ཆང་བྱ་ཉིང་ལོ་དང་བཅས་པ་ལ་རྒྱ་ཆང་གིས་
བན་ལ།

最初，製作壇城，彩砂或書畫均可，復又堆置成型亦或以朵瑪塑製所依，若攝略行之，鈴杵等身語意所依觀為緣境。蒼供資具與外內密供養，若廣行之，如同持明王之寂忿橛三者三根本酬謝所言齊備則善妙也，若攝略行之，依內供即可。念誦七句祈請文三次，隨意樂念誦大持明生世寶鬘與傳承祈請文。其次，蓮花型三白食子，藥物、穀物堆聚與敵崇食子、新酒、燈盞食子皆齊備，以水酒灑淨。

རྩི་ཡི་ལོ།

讓樣康

མི་གཙང་བའི་རིལ་བསྐྱེགས་གཏོར་བུ། ལྷོང་པའི་ངང་ལས་རྩྭ་ལས་རིན་པོ་ཆའི་
སྣོད་དུ་གཏོར་མ་བདུད་ཅིའི་རྒྱ་མཚོ་ཟད་མེད་འདོད་ཡོན་གྱི་གཏོར་དུ་གྱུར།

米臧威 之瑪 澈多珠 東必 昂利 準利 仁波妾
伊 諾督 多瑪 督資 將措 薩美 多芸吉 迭督
究

不淨垢染焚、浣、淨，空性中廣大寶器內 ལྷོང་པོ། (準)
字化朵瑪(食子)，甘露大海轉為無盡妙欲藏！

ལོ་ལྷོང་རྩྭ། །ལན་གསུམ་གྱིས་བརྒྱབ།

噶阿吽 加持三次。

ཀྲུལ་བའི་བཀའ་ཉན་དམ་ཚིག་ཅན་གྱི་གྲོགས་མེད།

家威 嘎念 當慈 間吉卓

受教徒眾具誓之友伴

ས་ཕྱོགས་བདག་པོ་འཛིག་རྟེན་སྦྱོང་བ་རྣམས་མེད།

薩秋 達波 吉滇 炯哇南

地祇基主世間護法眾

སྦྱིང་པོ་རྗེ་ལས་ཇོ་ཡིག་འོད་ཟེར་གྱིས་མེད།

能波 吽利 雜伊 沃瑟吉

心要吽化雜字放光芒

སྐྱུན་བྲངས་གཙང་མའི་གདན་ལ་བཞུགས་སུ་གསོལ་མེད།

間章 臧美 滇喇 修瑟娑

迎請清淨墊上令安居

རྗེ་མཚན་ཡོན་མེ་རྟོག་བདུག་སྦྱོས་མར་མེ་དྲིལ་མེད།

吽 秋芸 美多 督波 瑪美之

吽 供施妙華焚香燈油香

ཞལ་བཟུང་རོལ་མོ་འདི་དག་བཞེས་སུ་གསོལ་མེད།

夏謝 若慕 的達 謝瑟娑

神饅音樂諸物請享用

ལྷན། །བསམ་པ་ལྷན་ལྷན་གྱི་ཤིལ་ལྷན་དངོས་ལྷན་བར་མཛོད་ཅེས་བྱ་བ་བཞུགས་སོ། །

如意寶願望任運善逝總集合修成就藏會

ཨ་རྒྱུ་པུ་རྒྱུ་པེ་ལྷུ་ལོ་གེ་གཞུ་ནི་མི་བྱ་ཤུ་ལྷུ་ཇོ་མེ་གྲ་ས་ལྷུ་ཤུ་ལྷུ་ར་ཏ་ས་མ་ཡེ་

ལྷུ་ལྷུ་སྐྱ་ཏུ།

阿剛布貝 督貝阿洛給 根迭涅伊迭 夏達 布雜
美嘎 薩幕扎 薩帕熱那 薩瑪耶 阿吽娑訶

ཞེས་མཚོད།

如是供。

ཨོ་སའ་བྱ་ཏ་བ་ལོ་ཏ་ལ་ལ་ལུ་ནི་ལུ་ནི།

唵 薩哇布達 巴楞達 卡卡卡訶 卡訶

ལན་གསུམ་གྱིས་བསྒྲུ།

三次作迴向。

རྩེའི་ས་ཕྱོགས་འདིར་གནས་ལྷ་སྐྱ་གནོད་སྦྱིན་དང་།

吽 薩秋 的內 喇路 諾金當

吽 此處地域天龍夜叉等

དྲི་བ་གྲུལ་བུམ་ལྷོ་འཕྱེ་སྦྱིན་པོ་སོགས་།

之薩 珠本 洛妾 欣波娑

尋香瓶腹¹腹行羅剎等

མཐུ་ཆེན་ལྡན་པའི་སྤྲེ་དབྱུང་བཅས་པ་རྣམས་།

圖欽 滇必 迭本 居巴南

具足大力偕同部隊眾

གཏོར་མ་འདི་བསྐྱམས་རང་རང་ཕྱོགས་བཞུགས་ལ་།

多瑪 的南 讓讓 秋修喇

攜此食子各各處安居

བདག་ལ་གནོད་ཅིང་གདུག་པའི་སེམས་སྤངས་ནས་།

達喇 諾將 督必 杏芳尼

於我捨棄危害與惡心

ཞི་དང་པན་དང་རྒྱས་པའི་ལས་རྣམས་མཛོད

席當 片當 吉必 利南佐

息益增長事業令成辦

༄༅། །བསམ་པ་ལྷན་སྐྱབ་གྱི་དྲིལ་སྐྱབ་དངོས་སྐྱབ་བང་མཛོད་ཅེས་བྱ་བ་བཞུགས་སོ། །

如意寶願望任運善逝總集合修成就藏

ཅེས་བཛོད་གཏོར་མ་གཙང་སར་བསྐྱེལ། དཀྱིལ་འཁོར་གྱི་ས་སྲོང་བའི་དོན་ཀྱང་འདི་ལ་ཚང་
བའོ། །

誦此食子施淨處。祈要壇城增補事亦於此圓滿矣。

༄༅། །བསམ་པ་ལྷན་སྐྱབ་ཀྱི་རྣམ་སྐྱབ་དངོས་སྐྱབ་བར་མཛོད་ཅེས་བྱ་བ་བཞུགས་སོ། །
如意寶願望任運善逝總集合修成就藏倉

ཚོགས་ཞིང་གསལ་བཏབ་ལ།

明觀供境

ཕྱོགས་བཅུ་ལྔ་མ་རྒྱལ་བ་སྐྱམ་དང་བཅས་མེད།

秋居 喇嘛 家哇 瑟當居

十方上師諸佛佛子眾

མདུན་གྱི་ནམ་མཁར་བཞུགས་མ་ཇོ།

敦吉 南卡 班雜 薩瑪雜

前方虛空 班雜薩瑪雜

སྐྱབས་སེམས་ནི།

皈依發心

ན་མོཾ་ མཁྱེན་པའི་དཔལ་མངའ་བྱགས་རྗེའི་སྐྱབས་ལྡན་པའིཾ་

南無 欽必 巴阿 圖傑 多滇必

南無 具足智慧威勢大悲力

ཀྱུལ་བ་སྐས་དང་བཅས་ལ་བདག་སྐྱབས་མཆིཾ་

家哇 瑟當 居喇 達家妻

諸佛佛子眷眾我皈依

འགྲོ་ཀུན་སྐྱ་མེད་སངས་ཀྱས་སར་འགོད་ཕྱིརཾ་

卓根 喇美 桑吉 薩故妻

為置眾生無上佛位故

བདག་གིས་བྱང་ཚུབ་མཚོག་ཏུ་སེམས་བསྐྱེད་དོཾ་

達吉 將秋 秋督 杏傑多

我今發起殊勝菩提心

ལན་གསུམ།

三次。

ཚོགས་བསགས་པ་ནི།

累積資糧

ཧོ་ཨུཾ་ཧྱཱིཾ།

唵阿吽

དངོས་འགྲུབ་ཡིད་སྤུལ་མཚོད་ཇུས་དཔག་མེད་འབྲུལ་མེད།

屋究 伊珠 秋吉 巴美布

實陳意化無量供養物

ཕྱག་འཚལ་ཐོག་མེད་བསགས་པ་འདི་ཉེས་ལྷུང་བཤགས་མེད།

洽擦 透美 薩必 涅東夏

頂禮懺悔無始積罪墮

དགེ་ལ་ཡི་རང་སྤྱད་མི་འདའ་བར་མེད།

給拉 伊讓 娘安 米達哇

隨喜善業祈請勿涅槃

ཚོས་གསུང་བསྐྱལ་བའི་དགེ་ཚོགས་འགོ་ལ་བསྐྱེད།

秋僧 故威 給措 卓拉喔

法輪常轉善業悉迴向

༄༅། །བསམ་པ་ལྷན་སྐབ་ཀྱི་དྲིལ་སྐབ་དངོས་སྐབ་བར་མཛོད་ཅེས་བྱ་བ་བཞུགས་སོ། །
如意寶願望任運善逝總集合修成就藏書

སྐབས་སེམས་དང་ཚོགས་བསགས་མཐར།

皈依發心、集資後

རྩི་རྩི་བྱི་རྩི་ཚོགས་ཞིང་རྣམས་རང་ལ་བྲིམ་པར་གྱུར།

雜吽邦吹 措香南 讓喇 騰巴究

雜吽邦吹 皈依境融入於自身

ཞེས་ཚོགས་ཞིང་བསྐྱེས་བའི་རྩིས་ཅི།

如是收攝皈依境，爾後

ལོ་བཟོ་མ་ལུ་ལྷི་རྩི་རྩི་རྩི་རྩི་རྩི།

噶 班雜 瑪哈 悉利 嘿如 勾杭

བདག་ཉིད་རྩི་རྩི་ལོ་བཟོ་སྐྱེས་སྐྱེས།

達尼 多傑 綽威 故究

自成忿怒金剛身已

སེམས་སྐྱེ་ཏེ་ལོ་བཟོ་ལོ་བཟོ་ལོ་བཟོ།

薩哇 布達 阿嘎 夏雅雜

ཞེས་ལན་གཅིག་ལྷགས་ཀྱི་ཕྱག་རྒྱ་བཅའ།

結鐵勾印。

༄༅། །བསམ་པ་ལྷན་སྐྱབ་ཀྱི་དྲིལ་སྐྱབ་དངོས་སྐྱབ་བར་མཛོད་ཅེས་བྱ་བ་བཞུགས་སོ། །

如意寶願望任運善逝總集合修成就藏書

སཐ་བེ་སྐྱུན་ན་མེེ། སཐ་ཏ་སྐྱ་ག་ཏེ་རྩོེེ། བི་ཤུ་ལེ་བྱེེ། སཐ་སྐྱ་ལི་ལྷུ་ཏ་ག་ཏེ་སྐྱ་ར་ཏ་

ཏེ་མི་ག་ག་ན་ལི་ལྷི་རྩེ་ཞེ་དྲི་བ་ལི་ཏ་ཡེ་སྐྱ་རྩེེ།

薩哇 必嘎南 那瑪薩哇 達他嘎迭 巴優必修幕

開貝 薩哇他康 屋嘎迭 薩帕熱那 伊芒 嘎嘎

那康 娑訶

ཞེས་ན་མ་མཁའ་མཛོད་ཀྱི་སྐྱགས་རྒྱ་ལན་གསུམ་གྱིས་བསྒྲེ།

虛空藏咒及手印三次作回向。

མཚམས་བཅད་པ་ནི།

結界

ཧྲིཿཧྲིཿཧྲིཿ རུས་གསུམ་སངས་རྒྱས་བྱིན་ལྷབས་མད་པོ་ཆེ།

吽吽 督僧 桑吉 欽拉 瑪波妾

吽吽 三世諸佛加持大奇妙

ཡི་དམ་ལྷ་ཚོགས་ཉིང་འཛིན་ཚོ་འཕྲུལ་འབར་།

伊當 喇措 丁增 秋初巴

本尊天眾禪定神幻變

མཁའ་འགོ་དམ་ཅན་མཐུ་ཚུལ་དྲག་པོ་ཡིས་།

康卓 當間 圖雜 扎波伊

空行具誓忿怒威力故

མཚོག་དང་སྐྱོན་མོང་དངོས་སྐྱུབ་བར་གཙོད་བགོགས་།

秋當 吞蒙 喔珠 巴究給

殊勝共同成就之阻礙

བདེན་པའི་སྣོབས་ཀྱིས་རྩལ་བཞིན་བརྒྱགས་པར་བྱ།

滇貝 多吉 督勳 喇巴夏

真諦之力一切碎如塵

༄༅། །བསམ་པ་སྤྱོད་ལྷན་གྱི་འཕྲིན་ལྷན་དངོས་ལྷན་བར་མཛོད་ཅེས་བྱ་བ་བཞུགས་སོ། །
如意寶願望任運善逝總集合修成就藏

ཅ་སྤྱགས་དང་རྩྭ་བཞི་བཟླ།

根本咒後念四吽咒

ཨོྃ་སྤྱྱ་ནི་སྤྱྱ་རྩྭེྃ་ སྤྱི་རྩྭ་སྤྱི་རྩྭེྃ་ སྤྱི་རྩྭ་པ་ཡ་སྤྱི་རྩྭ་པ་ཡ་རྩྭེྃ་

ལྷུ་ན་ཡ་རྩྭེྃ་ ལྷུ་ག་སྤྱན་བེདྲུ་རྩྭ་ཇ་ཀོ་ཏ་ཡ་རྩྭེྃ་

嗡 僧巴尼 僧巴 吽 嘎爾哈那 嘎爾哈那 吽

嘎爾哈那 巴雅 嘎爾哈那 巴雅 吽

阿那雅吹 巴嘎萬 必雅熱雜 卓達雅 吽

ཞེས་གཏོར་མ་སྤུལ།

如是施放食子。

སྤྱོད་འཁོར་བསྐྱོམ་པ་ནི།

護輪

ཧྲིཿ བདག་ཉིད་དོ་རྩེ་འཛིན་རྒྱལ་ཁྲོས་པ་ཡིཿ

吽 達尼 多傑 珍家 初巴伊

吽 自身金剛持王極忿怒

ཐུགས་ལས་སྤྱོད་བའི་མཚན་ཆ་དོ་རྩེ་མེཿ

圖利 珠威 寸洽 多傑美

心間化出兵器金剛火

སྤྱོད་འོག་ཕྱོགས་མཚམས་མ་ལུས་ཀྱན་ཏུ་གཏམཿ

當喔 秋參 瑪路 根督當

瀰漫一切上下諸邊界

བསྐྱལ་བ་ལས་ཀྱི་རྒྱུད་ཡང་ལྷང་མི་འགྱུརཿ

嘎哇 利吉 龍樣 當米究

壞劫業力風亦無能起

བཛོ་རྒྱུ་རྒྱུཿཔཿཿ

班雜 喇洽 吽呸

ལྷ་བསྐྱེད་ནི།

生起本尊

ཧྲིཿ གཞོད་ནས་སྤྱོས་གྲལ་སྟོང་པའི་ངང་ཉིད་ལས་མེད།

吽 娑尼 卓扎 東必 昂尼利

吽 本初離戲空性之定中

ལྷན་གྱུ་བ་སྤང་ཆ་མ་འགགས་ཡེ་ཤེས་རྩལ་མེད།

倫珠 能洽 瑪嘎 耶謝雜

任運現分無礙智慧力

འགྲུང་ཆེན་དྲུངས་མ་ལྷ་ཡི་སྤྱང་འཁོར་ནིཿ

炯欽 當瑪 阿伊 松寇尼

五大種精華之護輪中

དོན་དམ་བྱང་སེམས་ཡེ་ཤེས་གྱུར་ཁང་ཆེཿ

敦當 將杏 耶謝 故康妾

勝義菩提本智大帳幕

ཧྲིཿ ལས་རིན་པོ་ཆེ་ཡི་གཞལ་ཡས་ཁང་མེད།

準利 仁波 妾伊 夏伊康

準化珍寶所成越量宮

བྱང་ཚུབ་ཕྱོགས་ཀྱི་མཚན་ཉིད་ཡོངས་སུ་རྫོགས།

將秋 秋吉 參尼 永瑟佐

殊勝菩提法相皆圓滿

དེ་དབུས་ཟག་མེད་བདུད་ཚིའི་རྒྱ་མཚོའི་གྲོང་།

迭威 薩美 督資 將措龍

內盛無漏甘露大海中

འདབ་མ་འབྱམ་ལྷན་བདུད་ཚིའི་སྤོང་བོ་གསལ།

達瑪 本滇 貝美 東沃瑟

十萬花瓣蓮花蓮莖梗

གཞི་དུས་ཡེ་ཤེས་ཡོན་ཏན་རྫོགས་པའི་བཟུང་།

席督 耶謝 芸滇 佐必達

基位本智功德圓滿示

ཡལ་ག་ལོ་འདབ་འབྱམ་སུ་སྐྱན་ཚོགས་ཤིང་།

雅嘎 洛達 之屋 朋措香

枝極花葉果實咸圓滿

འདབ་མའི་ཆ་ཤས་རེར་ཡང་རྩལ་སྟེད་ཀྱི།

達美 洽席 熱樣 督涅吉

約有花瓣花粉幾多之

རབ་འབྱམས་ཞི་དང་ཁྲོ་བོའི་དཀྱིལ་འཁོར་རྫོགས་མེད།

饒將 席當 初沃 吉寇佐

浩瀚寂靜忿怒壇城圓

ཡེ་ཤེས་དབྱིངས་ལས་རྒྱ་ཡི་ས་བོན་རྩྭ་མེད།

耶謝 樣利 居伊 薩問吽

本智界中因位種子吽

འོད་ཟེར་འཕྲོ་འདུས་ཚས་ཉིད་བྱ་རྫོགས་ལྷ་མེད།

沃謝 初督 秋尼 夏佐喇

攝放光芒法性事圓天

བད་ཉི་ཟླ་སྟེང་སངས་རྒྱས་ཀུན་འདུས་སྐྱེ་མེད།

貝尼 達當 桑傑 根督故

蓮日月墊諸佛總集身

སྐྱེ་འབྱུང་གནས་དཀར་དམར་ཞི་མ་ཁོ་མེད།

貝瑪 炯內 嘎瑪 席瑪初

蓮花生師白紅寂忿容

ཞལ་གཅིག་ཕྱག་གཉིས་ཞབས་གཉིས་སྦྱིལ་ཁྱུང་བཟིང་མེད།

夏吉 洽尼 夏尼 吉仲吉

一面二臂雙足跏趺美

དབུ་སྐྱ་གནག་སྐྱམ་ལྷང་ལོ་གཡས་སུ་འབྱེལ་མེད།

屋扎 那努 將洛 伊瑟妻

烏黑亮髮髮辮右盤旋

ཞལ་གདང་ཤངས་མཐོ་སྐྱན་ཅ་ཉི་ཟླ་འདྲེན།

夏當 香透 間雜 尼達扎

開口挺鼻眼根如日月

ཤེས་རབ་རང་བཞིན་ལ་རྒྱུ་མཚན་དུ་བསྟེན།

謝饒 讓勳 卡章 千督滇

勝慧自性天杖倚腋下

ཕྱག་གཡས་གསེར་གྱི་རྫོ་རྩེ་བྱུགས་གར་བསྐྱམས་མེད།

洽伊 謝吉 多傑 圖嘎南

右手持黃金杵於心間

གཡོན་པ་མཉམ་བཞག་དང་བཅས་ཐོད་སུམ་འཛོལ་མེད།

芸巴 娘夏 當居 圖本珍

左手禪定手印持寶瓶

དབུ་ལ་འདབ་ལྷན་པདྨ་འི་མཉེན་ལྷ་ལེན།

屋喇 達滇 貝美 念修喇

頂戴花瓣蓮花呢軟帽

ཉིང་འཛིན་གཡོ་མེད་དོ་རྗེ་ཉིག་གིས་སྐྱས་མེད།

定珍 友美 多傑 多吉扎

禪定無動金剛頂莊嚴

ཐེག་པའི་ཕྱེ་རྒྱལ་མ་བྱ་སྟོན་ལྗེས་དང་།

帖必 則家 瑪夏 故滇當

乘門頂王孔雀翎羽毛

མེ་ལོང་ཉི་ལྗང་དར་གྱི་ཅོད་པཏ་འཕུར་མེད།

美龍 尼達 達吉 究本普

明鏡日月綾羅冕疏飄

མདོ་ཡི་ཆས་རྗོགས་གོས་གོས་དམར་པོ་ལ་།

多伊 妻佐 故故 瑪波喇

經教裝著圓滿紅法衣

གསེར་གྱི་ཉི་རིས་ཉི་མའི་འོད་ཟེར་འབར་མེད།

謝吉 哈日 尼美 沃謝巴

金色花紋日光燦耀燃

སྐྱགས་གྱི་ཆ་ལྷགས་པོད་ཆེན་མཐིང་ཀ་དང་།

阿吉 洽路 頗欽 湯嘎當

密咒裝飾無畏天蔚藍

རེག་འཇམ་སྒྲིབ་བྲལ་གསང་གོས་དཀར་པོ་མཛོམ་ཅེ།

熱將 之扎 桑故 嘎波吉

柔軟離垢白妙密法衣

འཁོར་བསྐྱར་ཆས་ཚོགས་ཟབ་ཆེན་བེར་སྲུག་དང་ཅེ།

寇究 妻佐 薩欽 威慕當

轉輪裝束錦緞大氅紅

ལམ་ལྔ་ལྷན་ཚོགས་སེག་ལྷམ་འཇམ་འོད་འབྱེལ་ཅེ།

浪阿 倫佐 薩浪 家沃妻

五道任圓鞋靴虹光繞

མཚན་དཔེའི་གཟི་འབར་བལྟས་པས་མི་ངོམས་ཤིང་ཅེ།

參貝 席巴 底必 米翁香

相好威光瞻視無饜足

མཐོང་ཐོས་བྲན་པས་བྱང་ཚུབ་ལམ་དུ་འབྲེན་ཅེ།

同圖 珍必 將秋 浪督珍

見聞憶念導入菩提道

སྤང་ལམས་སྐྱེ་མཆེད་གདན་གསུམ་ཚང་པའི་ལྷ་ཅེ།

朋康 傑妾 滇僧 倉威喇

蘊界與處三座圓備天

རབ་འབྱམས་རྒྱད་སྡེའི་དབྱིལ་འཁོར་སྐྱེལ་ཚོགས་མེད།

饒將 居迭 吉寇 故喇佐

浩瀚續部壇城身中圓

མཐའ་སྐྱོར་ཡུམ་མཚོག་དབྱེས་སྡེ་མཚེད་ལྷ་ནིམ།

他故 芸秋 吉迭 妾阿尼

圍繞殊勝喜悅五佛母

ཀུན་ཀྱང་ཞལ་གཅིག་ཕྱག་གཉིས་ལྷ་མོའི་ཆས་མེད།

根將 夏吉 洽尼 喇慕妻

皆為一面二臂天女裝

བདེ་ཚེན་ཉམས་འབར་གཟི་བྱིན་ཡ་ལ་ལམ།

迭欽 娘巴 席珍 雅喇喇

覺受熾燃大樂威凜凜

མཚུ་ར་བ་དཀར་མོ་དོ་རྗེ་གཡས་མེད།

門達 日哇 嘎慕 多傑伊

曼達啦娃身白右手杵

ལྷ་ཀྱུ་དེ་མི་སེར་མོ་གསེར་སྡེར་འདྲེན་མེད།

夏家 迭伊 謝慕 瑟稱珍

釋迦蝶娥身黃引金鬘

བཀྲ་ཤེས་ལྷུ་འདྲན་དམར་མོ་གྱི་གྲུག་བསྐྱམས་མེད།

扎席 秋珍 瑪慕 之故南

智希秋珍身紅執鉞刀

ཀླུ་ལ་སི་རྟོ་ནག་མོ་ཅེ་གསུམ་འཛིན་མེད།

嘎喇 斯的 那慕 則僧珍

噶樂姍娣身黑舉三叉

ཡེ་ཤེས་མཚོ་རྒྱལ་དཀར་དམར་ཕྱར་བུ་འཛིན་མེད།

耶謝 措家 嘎瑪 普屋珍

伊喜措嘉白紅握普巴

ཕྱག་གཡོན་ཐོད་པར་ཡེ་ཤེས་བདུད་རྩིས་གཏམ་མེད།

洽芸 圖巴 耶謝 督資當

左手顱器盛本智甘露

བཞེངས་སྐྱབས་གཙོ་ལ་འདུད་པའི་རྩྭ་ལ་གྱིས་བཞུགས་མེད།

香達 佐喇 督必 促吉修

端立禮敬主尊之姿態

ལྷོ་གཙོ་བོའི་མདུན་དུ་དབང་དྲག་འབར་བའི་ཞིང་མེད།

佐沃 敦督 旺扎 巴威香

主尊前方熾燃懷猛刹

དབུས་སུ་པདྨ་ཟླ་ཉི་ཀྱུལ་བསེན་སྟེང་།

威瑟 貝瑪 達尼 家仙當

中央蓮月日上男女魔

པདྨ་དྲག་པོ་ཞལ་གསུམ་ཕྱག་དྲུག་པེ།

貝瑪 扎波 夏僧 洽珠巴

忿怒蓮師三面六臂尊

གཡས་དཀར་གཡོན་ལྗང་དབུས་དམར་ཞབས་བཞི་བགྲངས་།

伊嘎 芸將 威瑪 夏席這

右白左綠中紅伸四足

གཡས་གསུམ་རྫོ་རྩེ་ཐོ་བ་མེ་དབུང་དང་།

伊僧 多傑 透哇 美本當

右三金剛鐵錘與火堆

གཡོན་གསུམ་ཐོད་ཐུག་ལྷགས་སྤྲིག་ཕུར་བ་འདྲིལ་།

芸僧 圖察 家的 普哇之

左三顱血熔鐵搓普巴

ཁྲོས་མ་མཐིང་ནག་གི་ཐོད་འཛིན་པས་འཁྱུད་།

初瑪 湯那 之圖 珍必去

擁抱忿母藍黑執顱刀

ལྷོ་གར་དུར་ལྷོད་དཔལ་ཆས་ཡུམ་དང་བཅས་མེད།

初嘎 德初 巴妻 芸當居

怒舞寒林裝飾擁佛母

འཁོར་དུ་འཛིག་རྟེན་རྟེན་གསལ་པ་ཡོངས་ཀྱི་གཙོ་མེད།

寇督 究滇 智巴 永吉佐

周邊世間諸凶八威主

ཡ་མ་ཀོས་རྗེ་སློབ་བྱེད་མེ་དབལ་གཟམ་མེད།

雅瑪 故傑 洛稱 美巴薩

閻魔掘王雷鬘火熾曜

སྤྱོད་བདུད་ལྷ་ཆེན་མ་ལྷ་ལྷ་ལྷ་བརྒྱད་མེད།

路督 喇欽 瑪哈 嘎喇傑

龍魔瑪哈嘎拉八大神

ཟ་བྱེད་རེ་ཉི་ལྷག་མིག་མི་སྤྱོད་མེད།

薩謝 瑞底 察米 米春瑪

能使瑞德血眼不馴母

གནམ་སྤྱོད་ལྷ་མ་གཅིག་ལྷ་མ་དུང་སྤྱོད་མེད།

南門 將吉 鄔瑪 東炯瑪

天母獨姐鄔瑪護螺母

སྲགས་བདག་མ་མོ་བརྒྱད་དང་ལྷན་དུ་རྣམས་ལེགས་ལྷོད་པའོ།

阿達 瑪嫫 傑當 蘭督若

咒主八部瑪母同遊戲

གཞན་ཡང་སྲགས་བདག་སྡེ་དཔོན་དཔལ་མགོན་པོའོ།

仙樣 阿達 迭本 巴貢波

其餘咒主部主德怙主

སྡེ་བརྒྱད་སྡེ་རིགས་གངས་ལས་འདས་པས་བསྐྱོར་པའོ།

迭傑 迭日 章利 迭必勾

八部眾部無數皆圍繞

ལྷ་དེ་ཡི་གཡས་སུ་པད་ཟེར་སྲུན་གྱི་སྡེའོ།

迭伊 伊瑟 貝達 門吉喇

彼之右方蓮月藥師佛

སྐྱ་མདོག་མཐིང་ཀ་མཚན་དཔེའི་གཟི་བྱིན་འབར་པའོ།

故多 湯嘎 參威 席欣巴

身色蔚藍相好熾威光

བདེ་གཤེགས་བརྒྱད་ཀྱི་སྲགས་སྡེ་གཅིག་བསྐྱུས་དཔལ་ལེགས་ལྷོད་པའོ།

迭謝 傑吉 圖門 吉督巴

八大如來發願總集相

ཨ་རུ་རིགས་ལྷ་བདུད་ཅིའི་ལྷུང་བཟེད་འཛིན།

阿如 日阿 督資 龍謝珍

手持五種訶子甘露鉢

འཁོར་དུ་བདེ་གཤེགས་མཚེད་བརྒྱད་ཤར་ནས་རིམ།

寇督 迭謝 妾傑 夏尼仁

八大如來諸尊由東方

བྱཱིུ་འོད་མཚོག་སྤྱིན་ནམ་རྒྱལ་འཛིན།

貝德 雅沃 秋珍 南家珍

琉璃光佛手持勝訶子

མདོན་མཚེན་རྒྱལ་པོ་ཚོས་གྲགས་རྒྱ་མཚོའི་དབྱེངས།

問欽 家波 秋扎 家措樣

神通王佛法音威音佛

དམར་པོ་མཚོག་སྤྱིན་ལྷ་འཛིན་པའི་དཔལ།

瑪波 秋珍 娘恩 美必巴

紅色勝施無憂最勝佛

དམར་པོ་མཉམ་གཞག་གསེར་བཟང་རྩི་མེད་ནི།

瑪波 娘夏 瑟桑 之美尼

紅色定印金色無垢佛

རིག་གྲུབ་དང་སྲོང་ལྷ་དང་ལྷ་མོས་བསྐྱར་ཅེ་

日珠 章松 喇當 喇慕勾

持明成就仙人天女繞

ལྷ་དེ་ཡི་གཡས་སུ་འདོད་དགུ་འབྱུང་བའི་ཞིང་ཅེ་

迭伊 伊瑟 多故 炯威香

彼之右方滿願剎土中

བད་ཚེར་གཏེར་བུ་མ་ཞབས་སྲོད་ཉི་མའི་སྤྲིང་ཅེ་

貝達 迭本 夏究 尼美當

蓮月合底寶瓶日輪上

རྗེ་བོ་སྐྱུགས་འཛོལ་མཁའ་འགོའི་བྱ་བ་བསྐྱེམས་ཅེ་

臧邦 慕珍 康卓 扎哇東

臧邦財神空行總攝網

དམར་པོ་བརྗིད་ལྷན་ཆགས་རྒྱས་ཡིད་ཅེམ་ཁོ་ཅེ་

瑪波 吉滇 洽吉 伊贊初

妙紅貪戀中幾分怒意

གཡས་གཡོན་ལོར་བུ་ཞེན་ལེ་སྐྱགས་ཀར་དགུར་ཅེ་

伊芸 諾屋 念列 圖嘎故

右心寶珠左髻捧寶鼠

འཛིན་ཅིང་རིན་ཆེན་རྒྱན་སྒྲིབ་གཡས་བརྒྱུད་སྟབས་མེད།

珍將 仁欽 間之 伊將達

珍寶裝束右伸之姿勢

ཡུམ་མཚེག་བདེ་རྒྱས་ལོར་བུ་ཐོད་ལྷག་འཁྱུད།

芸秋 迭傑 諾屋 圖察去

增樂佛母持寶顱擁抱

སྤྱགས་འཛིན་དཀར་སེར་དམར་ནག་ལྗང་གུ་འགྱེད།

慕珍 嘎謝 瑪那 將故傑

化現白黃紅黑綠財神

ཤར་ནས་ཕྱོགས་བཞི་མཚམས་བཞི་གཡས་རིམ་དུ།

夏內 秋席 倉席 伊仁督

東方依次右向四方隅

ལོར་བཟང་སྒྲ་ཤེས་གང་བ་བཟང་སྦྱིན་མེད།

諾桑 達謝 剛哇 桑珍瑪

寶善晶月滿善妙施母

ལོར་སྦྱིན་སྦྱིན་བཟང་རྣམ་ཐོས་བུ་འཕགས་མེད།

諾珍 珍桑 南圖 屋帕瑪

施寶妙施多聞天財母

ལ་ལི་རབ་བཟང་འངམ་འབྱིལ་རབ་སྤྲས་མེ།

喇樂 饒桑 將妻 饒必瑪

啦樂極善妙旋極藏母

ཞལ་དབང་ལྷ་མོ་སྤྱོད་དབང་དབྱངས་ཅན་མེ།

夏旺 喇慕 究旺 樣間瑪

面自在女行自在音女

ཡབ་ཡུམ་ལ་སྦྱར་ཕྱོགས་མཚམས་རྒྱད་དུ་གནས་མེ།

雅芸 卡究 秋倉 傑督內

父母和合安住八方隅

གཞན་ཡང་ལོ་རྒྱུ་འཛིན་གས་ལྷུང་བྱེ་བ་བརྒྱེ།

仙樣 諾列 日究 謝哇家

其餘財神種姓百俱胝

གྲངས་ལས་འདས་པས་རིན་ཆེན་ཆར་འབེབས་ཤིང་མེ།

章利 迭必 仁欽 洽貝香

澍降無量無邊珍寶雨

དགོས་འདོད་དངོས་སྲུབ་ཆེན་པོ་སྤྱིན་དུ་གཏོབས་མེ།

故督 屋珠 欽波 珍督的

如意悉地廣大雲簇擁

ལྷོ་དེ་ཡི་གཡས་སུ་པད་ཉི་བདུད་བཞིའི་སྟེང་།

迭伊 伊瑟 貝尼 督席當

彼之右方蓮月四魔上

དཔལ་ཚེན་རྫོང་མཁོན་ལུ་སྐྱུ་མདོག་མཐིང་།

巴欽 多傑 玄努 故多湯

吉祥金剛童子身色藍

ཞལ་གསུམ་ཕྱག་རྩལ་ཞབས་བཞི་འདོར་སྐབས་བསྐྱད་།

夏僧 洽珠 夏席 多達這

三面六臂四足奮迅姿

གཡས་དཀར་གཡོན་དམར་དབུས་ཞལ་མཐིང་འོད་འབར་།

伊勾 芸瑪 威夏 湯沃巴

右白左紅中藍映光彩

གཡས་གཉིས་རྫོང་ཅེ་དབུ་ཅེ་ལྷ་དང་།

伊尼 多傑 則故 則阿當

右二手中九五股金剛

གཡོན་གཉིས་ལ་རྒྱ་བསྐྱལ་བའི་མེ་དབུང་འཛོལ་།

芸尼 卡章 嘎威 美本珍

左二手持天杖劫末火

མཐའ་གཉིས་ཕྱར་བས་དབྱ་བགེགས་སྦྱིང་ལ་གཟིར།

他尼 普威 扎給 能喇席

末二金剛 橛壓敵魔心

འཁོར་ལོ་རྒྱས་འདེབས་ལ་རྗེ་ཐོད་ལག་འཛིན།

寇洛 傑迭 卡章 圖察珍

印輪佛母持天杖 顱血

སྔོ་སྒྲ་ཆགས་པའི་ཉམས་ལྡན་ཡབ་ལ་འཁྲིལ།

喔家 洽必 娘滇 雅喇熾

身色淺藍 樂貪擁佛父

གཙོ་བོའི་མདུན་ནས་གཡས་སྐོར་རིམ་པ་བཞིན།

佐沃 敦內 伊勾 仁巴勳

主尊前方依次向右繞

འཇམ་དཔལ་རྟ་མགིན་ཡང་དག་ཆེ་མཚོག་དང་།

將巴 達珍 樣達 妾秋當

文殊馬頭真實大勝尊

སྒྲ་མེད་རིག་འཛིན་རྟེགས་འདུལ་སྟོབས་ལྡན་ལ།

喇美 仁珍 這督 多滇喇

無上持明伏魔具力尊

ཡུམ་མཚོག་རོ་ལངས་གཟི་ལྷན་རྣོར་དབྱིངས་མེ།

芸秋 若浪 席滇 多樣瑪

殭屍具威金剛界母尊

གནམ་ཞལ་དབྱིངས་ཕྱག་ཉིད་བཞི་ལུ་ཁ་ལེ།

南夏 樣秋 尼席 慕卡列

天容法界自在四性母

རྣལ་འབྱོར་སྤྱི་འདུལ་འབྱུང་ལྡེ་བདག་མོ་རྣམས།

南究 吉督 炯耶 達慕南

瑜伽遍伏五大種主母

འཁྲིལ་སྦྱོར་ཁོ་གར་དུར་ཁོད་དཔལ་ཆས་རྫོགས།

妻究 初嘎 督初 巴妻佐

交合忿舞屍林裝束圓

གཞན་ཡང་ཡི་དམ་ཐེག་དགུ་རྒྱད་ལྷོ་ལུགས།

仙樣 伊當 帖故 居迭珠

其餘六續九乘諸本尊

ཞི་བ་ཁོ་བོ་ཞི་མ་ཁོ་ལ་སོགས།

席哇 初沃 席瑪 初喇娑

寂靜忿怒寂忿諸佛母

ཀྱལ་བའི་དཀྱིལ་འཁོར་རབ་འབྱམས་ཚོམ་བྱ་འབྱམ་མེད།

家威 吉寇 饒將 從屋本

諸佛浩瀚壇城十萬部

གངས་མེད་སྤྲིན་ཕུང་འབྲིབས་ལྟར་བསྐྱར་བར་བསྐྱམ་མེད།

章美 珍朋 提達 勾哇宮

無量雲湧環繞般作觀

དེ་ཡི་གཡས་སུ་རྟེགས་པ་སྡེ་བརྒྱད་དང་མེད།

迭伊 伊瑟 之巴 迭傑當

彼之右方傲慢八部眾

པད་ཉི་འི་གདན་ལ་ཟིལ་གཞོན་དྲག་པོ་རྩལ་མེད།

貝尼 滇喇 瑟諾 扎波雜

蓮日墊上威壓兇猛力

དཀར་དམར་ཁོ་འཇུམ་བེར་པོ་དཀོས་གོས་གསོལ་མེད།

嘎瑪 初尊 威頗 秋故娑

白紅怒笑著法衣大氅

པད་ལྷ་ལྷུང་ལྷེམ་ཕྱག་གཡས་གནམ་ལྷགས་ཀྱི་མེད།

貝修 瓊滇 洽伊 南家吉

蓮帽鵬翎右手舉天鐵

དོ་ཇི་ཕྱི་དགུ་མེ་འབར་ཁ་གདེངས་འཕྱར་མེ།

多傑 則故 美巴 卡當洽

九股金剛每股發火焰

གཡོན་པས་རྟེགས་པ་སྡེ་བཅུ་ཉི་ལྔ་ལྷོད་འདྲེན་མེ།

芸必 之巴 迭居 能稱珍

左手傲慢十部心臟鬘

དཔྱལ་མགིན་སྦྱིང་སྦྱེ་གསང་བར་འཇམ་དཔལ་ནག་མེ།

扎珍 能迭 桑哇 將巴那

額喉心臍密處黑文殊

རྟེ་ཕྱག་མགོན་པོ་སྤྲོ་གཅན་དཀྱིལ་འཁོར་རྫོགས་མེ།

達洽 貢波 扎間 吉寇佐

馬密怙主羅睺壇城圓

འཁོར་དུ་ཞིང་སྦྱོང་བསྡེ་ལྷུགས་དུང་སྦྱེས་ཕྱོགས་མེ།

寇督 香炯 謝家 東傑秋

四方綏鐵螺士護法圍

དོར་ལེགས་མ་ཐང་རྟེལ་ཞོན་ལྷ་མོ་མཚམས་མེ།

多列 瑪唐 這勳 喇慕倉

具誓瑪欽唐拉騎驛母

གཞན་ཡང་དགེ་བསྐྱེན་བརྟན་མ་སྲིད་པའི་ལྷ་མོ།

仙樣 給念 滇瑪 席必喇

其餘居士地母世間神

ཆེ་གཉན་བྲག་བཙན་རི་དབང་མགུལ་ལྷ་སོགས་མོ།

切念 扎贊 日旺 故喇娑

大危岩威山王王神等

ཀུན་ཀྱང་བཀའ་ཉན་གསུང་སྲོད་བྲག་གྱི་ཚུལ་མོ།

根將 嘎念 松督 珍吉促

受教聞法皆順從為僕

རིན་ཆེན་རང་རྟགས་སྲོག་གིས་གྲུ་རྩ་མཚད་མོ།

仁欽 讓達 娑吉 咕如秋

珍寶本貌命要供咕如

ལྷ་རེ་ཡི་གཡས་སུ་བད་ཉི་དབང་བགེགས་སྦྱེད་མོ།

迭伊 伊瑟 貝尼 扎給當

彼之右方蓮日敵障上

གསང་བདག་སེང་གའི་སྐྱ་སྐྱོག་སྐྱ་མདོག་མཐིང་མོ།

桑達 僧給 扎卓 故多湯

密主獅子吼聲身色藍

ཞལ་གཅིག་ཕྱག་གཉིས་ཞབས་གཉིས་འགྱིང་གར་རྣམས་།

夏吉 洽尼 夏尼 將嘎若

一面二臂二足傲舞姿

ལོ་གདུམ་ཕྱག་གིས་རྫོ་རྫོ་སྒྲིགས་མཚུབ་མཛད་།

初敦 洽吉 多傑 的族雜

忿怒期尅手印持金剛

སེང་གཏོང་དྲག་མོ་གྲི་ཐོད་འཛིན་མས་འབྱུང་།

僧東 扎慕 之圖 珍米去

擁抱獅面怒母托鉞顱

སྐྱེ་གསེབ་སེང་ཞལ་དུར་ལོད་དཔལ་ཆས་རྫོགས་།

扎瑟 僧夏 督初 巴妻佐

髮中獅面寒林裝束圓

འཁོར་དུ་དཔའ་བོ་རིགས་བཞི་ཡུམ་བཅས་ཕྱོགས་།

寇督 巴沃 日席 云傑秋

四方勇父勇母四種姓

འགྲུགས་འཛིན་སྟོབ་རྒྱག་གིང་བཞི་ཡུམ་བཅས་མཚམས་།

故珍 多居 剛席 芸居倉

四隅召持供逐四剛神

གཞན་ཡང་དཔའ་བོ་མཁའ་འགྲོ་གིང་ཕོ་ཕོ་མོ་མོ་།

仙樣 巴沃 康卓 剛頗慕

其餘勇父空行剛父母

བྱེ་བ་གྲངས་མེད་འཁོར་དུ་བསྐྱོར་བར་བསམ་མོ།

謝哇 章美 寇督 勾哇桑

無數俱胝環繞於周匝

ལྷ དེ་གཡས་ཐེག་པ་རིམ་དགུ་ཚྭ་གས་པའི་སྤྲེང་།

迭伊 帖巴 仁故 佐必當

其右圓滿九乘坐墊上

འོད་དཔག་མེད་མགོན་བདེ་བ་ཆེན་པོའི་སྐུ་།

沃巴 美貢 迭哇 欽波故

怙主無量光佛大樂尊

ཕྱོ་བཟོ་ཞལ་གསུམ་ཕྱག་དུག་དམར་།

貝瑪 班雜 夏僧 洽珠瑪

蓮花金剛三面六臂紅

ཁོ་འཇུ་མ་ཚྭ་གས་པའི་སངས་རྒྱས་འགྱིང་བའི་སྐུ་།

初尊 佐必 桑傑 將威故

怒笑圓滿大覺威嚴相

གཡས་དཀར་གཡོན་མཐིང་ཐོར་ཚུགས་རལ་བའི་ཕྱིར།

伊嘎 云湯 透促 熱威在

右白左藍頂髻住彌陀

འོད་དཔག་མེད་བརྒྱན་ལྷ་ལྷམ་གསང་ཡེས་ལྷན།

沃巴 美間 喇將 桑耶去

公主密慧佛母雙運相

གཡས་གསུམ་དོ་ཇི་རལ་གྱི་ཚ་ཡི་སུམ།

伊僧 多傑 熱之 才伊本

右方三手杵劍長壽瓶

གཡོན་གསུམ་རྣམ་སུ་སྒྲུ་ནམ་མཁའི་དབུག།

云僧 之布 巴雜 南開優

左方三手鈴顱虛空棒

གཟི་བཙུན་འོད་དཔག་མེད་མགོན་ཐུགས་ཇིའི་སྐྱེ།

席吉 沃巴 美貢 圖傑故

怙主無量光佛慈悲尊

དཀྱིལ་འཁོར་ཡོངས་ཀྱི་འཁོར་ལོ་སྐྱུར་མཛོད་དཔལ།

吉寇 永吉 寇洛 究雜巴

吉祥一切壇城轉輪王

གཙོ་བའི་བདུན་ནས་གཡས་སྐྱོར་རིམ་པ་བཞེན།

佐威 敦尼 伊勾 仁巴勳

主尊之前依次向右繞

རིགས་ལྔ་ཉི་ཅུ་ཀར་བསྟན་དོ་ཇི་བརྒྱད།

日阿 嘿如 嘎滇 多傑傑

五部示現八尊嘿如嘎

ཞེ་སྤང་དོ་ཇི་དང་རྒྱལ་དོ་ཇི་དང་།

謝當 多傑 阿家 多傑當

嗔恨金剛傲慢金剛尊

འདོད་ཆགས་དོ་ཇི་སྤག་དོ་ག་དོ་ཇི་སེམས།

多洽 多傑 察多 多傑杏

貪欲金剛嫉妒金剛心

གཉི་མུག་དོ་ཇི་བདེ་བ་དོ་ཇི་སེམས།

底慕 多傑 迭哇 多傑杏

愚痴金剛大樂金剛心

མཚོ་སྐྱེས་དོ་ཇི་ལག་འཁུང་དོ་ཇི་འཆང་།

措吉 多傑 察通 多傑強

海生金剛飲血金剛持

ཡུམ་བརྒྱད་སྟོད་བྱེད་གཤེན་རྗེ་འཛོམས་མ་དང་།

云傑 究謝 欣傑 炯瑪當

八妃使動閻魔使滅母

སྲིགས་བྱེད་ཅན་ཉི་ཀ་དང་སྐོངས་བྱེད་མ།

瑟謝 贊底 嘎當 蒙謝瑪

燃母迦德嘎母使迷母

ལྷ་མ་མརྒྱ་ར་བ་གསོད་བྱེད་མ།

喇瑪 曼達 日哇 娑謝瑪

拉瑪曼達啦哇使誅母

འཁྲིལ་སྦྱར་དེ་ལྟར་དེ་བཞིན་གཤེགས་པ་བརྒྱད་།

熾究 迭達 迭勳 謝巴傑

如是八位如來雙運相

ཡེ་ཤེས་རང་འོད་མེ་རི་ཁ་དོག་ལུ།

耶謝 讓沃 美日 卡多阿

智慧自光五色火燄射

འཁྲིགས་དབུས་ཞི་མ་ཁྲོ་ཚུལ་རང་འོད་འབར་།

熾威 席瑪 初促 讓沃巴

其中寂靜忿怒發自光

གཞན་ཡང་འབྲུང་ལྡེའི་མཁའ་འགོ་བྱེ་བ་འབྲུམ་མེད།

仙樣 炯耶 康卓 謝哇本

其餘五大空行百千萬

གངས་མེད་ཀྱན་ཀྱང་བདག་ལ་བཙུ་བས་བཞུགས་མེད།

章美 根將 達喇 傑威修

無數皆以悲憫垂視我

༄ དེ་གཡས་ཀྱི་མཚོ་མེད་དུང་ཀེང་རུས་སྟག་མེད།

迭伊 家措 美本 剛如達

彼右血海火堆骸虎座

རུ་བྱེ་སྟེང་ལོ་མཚོ་ག་རྟ་མགིན་ནག་མེད།

如扎 尼定 初秋 達珍那

汝扎日上勝忿黑馬頭

མི་བྱང་གེལ་ཚུལ་ཕྱག་གཉིས་སེང་རྩ་བརྟུང་མེད།

米通 給促 洽尼 僧阿東

矮人豐腴雙手擊木鼓

རྩོ་རྩོ་ལོས་མ་གྱི་ཐོད་འཛིན་པས་འབྱུང་མེད།

多傑 初瑪 之圖 珍必去

金剛忿母持顱刀相擁

ཕྱོགས་བཞིར་ཕྱག་རྒྱ་བཞི་འཛིན་མཁའ་འགོ་བཞིམ།

秋席 香迦 席珍 康卓席

四方手持印器四空行

སྐྱེ་བོར་སྐད་ཐོད་ཐོང་ཐོད་རྩིལ་མ།

吉沃 貝瑪 圖稱 圖阿之

頂上蓮花顱鬘顱鼓鈴

རྩི་རྩི་པག་མོ་གྱི་ཐོད་འཛིན་དང་རྩིལ་མ།

多傑 帕慕 之圖 珍當若

金剛亥母持顱刀共游

གསང་ཡེ་སྤེ་བཞི་ཅང་ཉེན་དྲིལ་སུ་ཐོགས་མ།

桑耶 迭席 將迭 之屋透

四部密慧手持鞞鼓鈴

གཞན་ཡང་ཁོ་བོ་ཁོ་མོ་གངས་མེད་པམ།

仙樣 初沃 初慕 章美巴

其餘忿父怒母無量數

སུ་ཡུག་ལྟར་འཇུགས་མེ་ལྷུ་རྩི་རྩི་རྩིམ།

布優 達促 美傑 多傑讓

漫如風雪火舌金剛讓

ཀུན་ཏུ་འཕྲོ་དབྱུས་འཛིགས་སུ་རུང་བར་བསྐྱེད།

根督 初威 吉瑟 容哇傑

放光中央生起怖畏尊

ལྷོ་དེ་གཡས་རྩོམ་རྩེའི་གྲུར་ཁང་མེ་དབྱུང་གྲོང་།

迭伊 多傑 故康 美本龍

彼右金剛帳幕火燄中

རྩོམ་གྲོ་ལོད་དམར་སྐྱུག་འཚོལ་བའི་སྐྱེ།

多傑 卓洛 瑪慕 秋威故

怖畏金剛暗紅身搖曳

ཞལ་གདངས་མཆེ་གཙོགས་སྐྱུན་གསུམ་སྤང་མིག་གཟིར།

夏當 妾吉 間僧 當米席

面露獠牙三目怒瞪視

དབྱུ་སྐྱོ་དམར་སེར་གྱེན་བརྩེས་ཐོད་སྐྱམ་བརྒྱན།

屋扎 瑪謝 間則 圖剛間

紅黃髮豎錯落飾乾顱

ཞབས་གཉིས་གར་སྐྱབས་ལིང་ལིང་འབྱིང་བག་རོལ།

夏尼 嘎達 楞楞 將巴若

雙足舞姿震震威嚴相

ཟ་འོག་བེར་པོད་ཚོས་གོས་ཅུས་རྒྱན་གསོལ།

薩 喔 威 頗 秋 故 如 間 娑

錦 緞 大 氅 法 衣 骨 裝 嚴

ཕྱག་གཉིས་དོ་རྩེ་ཅི་དགུ་ཕུར་བུ་གསོར།

洽 尼 多 傑 則 故 普 屋 娑

二 手 九 股 金 剛 與 普 巴

འཁོར་དུ་བདུད་འདུལ་ཁོ་བོ་ཚེན་པོ་བཅུ།

寇 督 督 督 初 沃 欽 波 居

周 圍 伏 魔 忿 怒 十 明 王

རྩྱི་ཀར་རྣམ་རྒྱལ་གཤེད་ཚེན་ཏྟ་སྐད་ཅན།

吽 嘎 南 家 謝 欽 達 給 間

吽 嘎 勝 利 閻 魔 馬 鳴 王

བདུད་ཅི་དབྱག་སྲོན་མི་གཡོ་གཞན་མི་ཐུབ།

督 資 永 問 米 優 仙 米 圖

甘 露 舞 杖 不 動 無 能 勝

འམས་གསུམ་རྣམ་རྒྱལ་སྟོབས་ཚེན་ཁོ་བོ་བཅུ།

康 僧 南 家 多 欽 初 沃 居

三 界 尊 勝 大 力 十 明 王

ཀུན་ཀྱང་མཐིང་ནག་གནས་ལྷགས་ཕུར་བུ་འདྲིལ་མེད།

根將 湯那 南家 普屋這

悉皆搓轉藍黑天鐵櫛

སྐྱེ་འབྱེན་མདའ་སྟེ་མས་དུར་བདག་ཅུ་ལྷོ་ལྷོ་མེད།

扎金 達念 督達 贊的利

出聲傲箭墳主旃陀離

རྒྱུ་འབྱེན་སྡེར་མོ་གཏུན་བྱང་སྐྱེལ་བྱེད་མེད།

龍金 迭慕 敦空 故謝瑪

抽風利爪搯白能捶母

གསོད་བྱེད་མ་སྟེ་ཡབ་ཡུམ་ལྷན་ཅིག་རོལ་མེད།

娑謝 瑪迭 雅芸 蘭吉若

能誅鉞母偕同之享用

གཞན་ཡང་ཁོ་རྒྱུད་རྫོ་རྫོའི་བུ་ཡུག་འཇུགས་མེད།

仙樣 初瓊 多傑 屋優促

諸小忿怒金剛風雪擁

ལྗོད་ཀྱི་གཡས་པ་སྐྱེ་འབྱེན་བདེལ་སྐྱེ་བའི་སྟེང་མེད།

迭伊 貝瑪 本達 達威當

彼右十萬蓮花月墊上

པདྨ་རྒྱལ་པོ་སྐྱེ་དམར་ཞལ་གཅིག་པེ།

貝瑪 家波 故瑪 夏吉巴

蓮花王尊一面身色紅

ཕྱག་གཉིས་ཐལ་སྐྱེར་གསང་ཡེ་ཡུམ་ལ་འཁྱུད།

洽尼 她究 桑耶 芸喇去

雙手合掌擁抱密慧母

ཞི་ཚུལ་ལོངས་སྐྱེའི་ཆས་ཇོགས་དོར་སྐྱིལ་བཞུགས།

席促 龍故 妻佐 多吉修

寂靜報身裝束跏趺坐

བྱུགས་ཀར་དོར་སེམས་སྐྱི་བོར་སྐྱུང་མཐའ་ཡས།

圖嘎 多杏 吉沃 能他伊

心間金剛薩埵頂彌陀

ཕྱི་རིམ་པདྨ་འདབ་བརྒྱད་གྲེས་པའི་སྟེང་།

妻仁 貝瑪 達傑 吉必當

外圍環繞八瓣蓮花上

དོར་སེམས་འཇམ་དབྱེངས་ཕྱག་ན་དོ་ཇོ་དང་།

多杏 將樣 洽那 多傑當

金剛薩埵文殊金剛手

ས་སྟིང་སྟིབ་པ་རྣམ་སེལ་ནམ་མཁའི་སྟིང་མ།

薩能 之巴 南瑟 南卡寧

地藏除蓋障及虛空藏

བྱམས་པ་མགོན་པོ་འཕགས་མཚོག་ཀུན་ཏུ་བཟང་མ།

將巴 滾波 帕秋 根督桑

慈尊怙主殊勝普賢王

སེམས་དཔའ་མཚོག་བརྒྱད་གཞུང་ལྷན་ཅི་སྟེང་མ།

杏巴 秋傑 剛格 龍吉涅

八大菩薩數如恆河多

གཞན་ཡང་སངས་རྒྱས་བྱང་སེམས་གངས་མེད་བསྟོར་མ།

仙樣 桑吉 將杏 章美勾

餘諸無量諸佛菩薩繞

། །གཙོ་བོའི་སྤྱི་བོར་པད་ཉི་ཟླ་བའི་སྟེང་མ།

佐沃 吉沃 貝尼 達威當

主尊額間蓮日月墊上

གྲུ་ཅུ་བདེ་བ་ཆེན་པོ་དཀར་དམར་མདངས་མ།

咕如 迭哇 欽波 嘎瑪當

咕如大樂蓮師白紅顏

ཞལ་གཅིག་ཕྱག་གཉིས་མཉམ་གཞག་ཕྱག་མཐོལ་དུ།

夏吉 洽尼 娘夏 洽提督

一面二臂定印手中央

འོར་སུ་བསམ་འཕེལ་འཛིན་ཅིང་མཚོ་རྒྱལ་ཡུམ།

諾屋 桑佩 珍將 措家芸

捧持如意寶海慧勝母

དཀར་མོ་གི་སྲུག་ཐོད་པ་འཛིན་པར་སྦྱར།

嘎慕 之故 圖巴 珍巴究

白色持鉞顱器交合姿

འོར་པས་སྲུག་བསྐལ་གཏན་ནས་འཛོམས་པར་བསམ།

珍必 督阿 滇內 炯巴桑

以憶念故永除諸苦難

ཕྱགས་བཞེར་རིག་འཛིན་བཞི་སྟེ་སྐྱའི་ཆ་ལྷགས།

秋席 仁珍 席迭 故洽路

四方四位持明莊嚴相

གཙོ་བོ་ཇི་བཞིན་འཁོར་ལོ་རྩི་རྩི་དང་།

佐沃 吉勳 寇洛 多傑當

如同主尊禪定手印持

ཕྲ་བྱ་གམ་མཉམ་གཞག་ཕྱག་རྒྱས་འཛིན་ཅེ།

貝瑪 家章 娘夏 洽吉珍

法輪金剛蓮花羯磨杵

མཚམས་བཞེར་སློབ་དཔོན་བཞི་སྟེ་ཐོད་བུམ་འཛིན་ཅེ།

倉席 洛本 席迭 圖本珍

四隅四阿闍黎捧獻瓶

གཞན་ཡང་རིག་འཛིན་གྱི་འབུམ་གཟི་བཞིན་འབར་ཅེ།

仙樣 仁珍 謝本 席吉巴

其餘俱胝持明威光嚴

ཅུ་བར་བརྒྱད་པའི་སྤྲ་མ་སྐར་ལྟར་བཟུང་ཅེ།

雜哇 居必 喇嘛 嘎達章

傳承根本上師列如星

དཔའ་བོ་མཁའ་འགྲོ་དམ་ཅན་སྤྱིན་ལྟར་གཉིབ་ཅེ།

巴沃 康卓 當間 珍達的

勇父空行具誓湧如雲

ལྷ་དེ་ཡི་སྤྱི་བོར་ཞིང་ཁམས་བདེ་བ་ཅན་ཅེ།

迭伊 吉沃 香康 迭哇間

彼之頂上極樂之剎土

དབུས་སུ་པད་ལྷན་སངས་རྒྱས་འོད་དཔག་མེད།

威瑟 貝達 桑傑 沃巴美

中央蓮月無量光如來

དམར་པོ་མཉམ་གཞག་ཚོས་གོས་རྣམ་གསུམ་གསོལ།

瑪波 娘夏 秋故 南僧娑

紅色定印身搭三法衣

བྱང་ཚུབ་ཤིང་མཚོག་རིན་ཆེན་པུ་ལྷོ་ནི།

將秋 香秋 仁欽 貝慕尼

菩提勝樹珍寶妙蓮花

རྣམ་པར་སྐྱང་ལ་སྐྱེ་རྒྱབ་བརྟེན་ནས་བཞུགས།

南巴 能喇 故家 滇內修

大日如來倚背而安居

ཕྱི་རིམ་ཤར་དུ་སངས་རྒྱས་མི་འཇུགས་པ།

妻仁 夏督 桑吉 米初巴

外圍東方阿闍毗如來

དེ་ནས་གཡས་བསྐྱོར་སངས་རྒྱས་དཔལ་པོ་བདུན།

迭內 伊勾 桑吉 巴沃敦

由此右繞往昔七如來

སངས་རྒྱས་རྣམ་གཟིགས་ས་གཞིན་མཉམ་གཞག་མཛད་ཅེས་།

桑吉 南席 薩諾 娘夏則

毗婆尸佛觸地禪定印

གཙུག་ཏྲར་ཅན་ནི་མཚོག་སྦྱིན་མཉམ་གཞག་བྱེད་ཅེས་།

族多 間尼 秋珍 娘夏謝

尸棄如來勝施禪定印

ཐམས་ཅད་སྦྱོབ་ནི་སྦྱབས་སྦྱིན་མཉམ་པར་གཞག་ཅེས་།

湯傑 究尼 家珍 娘巴夏

毗舍浮佛無畏施定印

འཁོར་བ་འཛིག་ནི་ཏྲར་རེ་འཛིན་གྱི་རྒྱུ་ཅེས་།

寇哇 吉尼 當耶 珍吉家

拘留孫佛三摩地定印

གསེར་གྱི་སྲུབ་པ་ཚོས་འཆད་མཉམ་གཞག་མཛད་ཅེས་།

謝吉 圖巴 秋妾 娘夏雜

拘那含佛說法禪定印

འོད་སྲུངས་མཚོག་སྦྱིན་ཚོས་གོས་རི་དྲགས་རྣེས་།

沃松 秋珍 秋故 日達那

飲光勝施法衣如鹿耳

ལྷན་སྲུབ་པ་ཚོས་འཆད་ཕྱག་རྒྱ་མཛད་ཅེས་།

夏家 圖巴 秋妾 香迦雜

釋迦能仁施作說法印

བདུན་ཀ་གསེར་མདོག་ཚོས་གོས་རྣམ་གསུམ་གསོལ་ཅེས་།

敦嘎 瑟多 秋故 南僧娑

七尊金色身搭三法衣

ཀྱན་ཀྱང་མཚན་དཔེ་ཡོངས་རྫོགས་དོར་སྦྱོལ་བཞུགས་ཅེས་།

根將 參威 永佐 多吉修

悉皆相好圓滿跏趺坐

རང་རང་བྱུང་ཚུབ་ཤིང་ལ་སྦྱར་རྒྱབ་བརྟེན་ཅེས་།

讓讓 將秋 香喇 故家滇

各各身後依於菩提樹

གཞན་ཡང་རྫོགས་པའི་སངས་རྒྱས་གརྒྱའི་ལྷང་ཅེས་།

仙樣 佐必 桑吉 剛格龍

餘諸恆河沙數正覺佛

བྱེ་མའི་གྲངས་དང་མཉམ་པས་མཐའ་བསྐྱོར་བསམ་ཅེས་།

謝美 章當 娘必 他勾桑

思惟環繞周匝而作觀

ལྷོ་གཙོ་བོའི་སྲུགས་གར་འོད་གསལ་སླིང་པོའི་ཞིང་།

佐沃 圖嘎 沃瑟 寧波香

主尊心間光明果位剎

དབུས་སྲུ་འོད་ལྗེའི་ཐིག་ལེ་བཀྲག་འཚོར་བ།

威瑟 沃伊 提列 扎才哇

中央五光明點映光彩

སླིང་པོར་ཀུན་བཟང་ཡབ་ཡུམ་གཅེར་སྲུའི་སྐྱེ།

寧波 根將 雅芸 傑威故

彼中普賢父母赤裸身

ཡབ་ཞི་མཐིང་ཀ་མཉམ་གཞག་ཡུམ་ལྗང་བུ།

雅尼 湯嘎 娘夏 芸將庫

父尊深藍禪定母綠色

དྲོ་ཇི་དྲིལ་འཛིན་བདེ་བ་ཆེ་ལ་རོལ།

多傑 之珍 迭哇 妾喇若

持金剛鈴歡享大樂受

མདུན་དུ་རིགས་འདུས་དཔལ་ལྷན་དྲོ་ཇི་སེམས།

敦督 日督 巴滇 多傑杏

前集種姓具德金剛心

ཕྱོགས་བཞིར་རྣམ་སྐྱང་རིན་འབྱུང་འོད་དཔག་མེད།

秋席 南能 仁炯 沃巴美

四方毗盧寶生無量光

དོན་གྱུ་རང་རྟགས་ཕྱག་མཚན་ཡུམ་ལ་འཁྱུད།

敦珠 讓達 洽參 芸喇去

不空持部標誌擁佛母

མཚམས་བཞི་བདུད་བཞི་འདུལ་མཛོད་ལྷོ་བོའི་རྒྱལ།

倉席 督席 督則 初沃家

四隅治伏四魔忿怒王

དོ་ཇི་གཞོན་ཅུ་བཟོ་ཉེ་ཅུ་ཀ།

多傑 玄努 班雜 嘿如嘎

金剛童子班雜嘿如嘎

རྟ་མགིན་རྒྱལ་པོ་འཆི་མེད་བདུད་ཅི་འཁྱུལ།

達珍 家波 妻美 督資妻

馬頭明王無死甘露漩

ཡེ་ཤེས་མེ་འོད་ལྷ་ལྷན་དབུས་ན་བཞུགས།

耶謝 美沃 阿滇 威那修

具足五智火光中安居

གཞན་ཡང་ཞི་ཁྲོ་དམ་པ་རིགས་བརྒྱ་དང་།

仙樣 席初 當巴 日家當

其餘百部寂忿聖者眾

རིགས་ལྔ་རིགས་གཅིག་རང་བཞིན་གྲངས་མེད་པ་།

日阿 日吉 讓勳 章美巴

或五或一自性無量數

སྐྱེ་འདུལ་དུ་བ་བསམ་གྱིས་མི་བྱབ་སྐྱེ།

居初 扎哇 桑吉 米洽故

幻化網相不可思議身

དཔག་གིས་མི་ལང་མཁའ་ཁམས་ཁེངས་པས་བསྐྱོར་།

巴吉 米浪 卡康 康必勾

無量遍滿虛空而圍繞

ལྗོ མདུན་གྱི་མཁའ་ལ་སྐྱབ་བའི་འཁོར་ལོའི་ནང་།

敦吉 卡喇 松威 寇洛能

前方虛空護法壇城內

མེ་ལོང་ནང་ལ་གཟུགས་བརྒྱན་ཤར་བ་བཞིན་།

美龍 能喇 蘇念 夏哇勳

明鏡之中顯現影像般

རང་གིས་ཇི་བཞིན་བསྐྱེད་པའི་ཡེ་ཤེས་པེ།

讓吉 吉勳 傑必 耶謝巴

自亦如是生起本然智

རང་བྱུང་རང་ཤར་ཚེས་ཉིད་འཁོར་ལོར་སངས་པེ།

讓炯 讓夏 秋尼 寇洛瑟

自生自顯法性輪醒覺

ཀླན་ཀྲང་ཚེས་དབྱིངས་ཡེ་ཤེས་ཚེན་པོའི་དབྱིངས་པེ།

根將 秋樣 耶謝 欽波樣

悉皆法界浩瀚本智界

རྣམ་པ་ཞི་ལྷོ་གཙོ་དང་འཁོར་གྱི་ཚུལ་པེ།

南巴 席初 佐當 寇吉促

一切寂忿主尊眷屬相

སྤང་སྤང་འཛོལ་མེད་རྩོལ་བུལ་ཕུལ་བ་ཚེ།

邦浪 珍美 佐扎 洽哇妾

無執取捨離勤之廣大

ཡེ་གྲོལ་ཚེས་ཉིད་སྤྲོ་མའི་དགོངས་པའོ།

耶卓 秋尼 喇美 宮巴喔

本解法性上師之密意

དབང་བསྐྱར་བ་ནི།

灌頂乃

ཧྲིཿ ཡེ་ནས་གནས་པའི་རང་བྱུང་ཡེ་ཤེས་ལ།

吽 耶尼 內必 讓炯 耶謝喇

吽 原始安住自生之本智

དབང་དང་བྱིན་ལྷན་གཤོད་ནས་ལྷན་གྱུ་བ་ཀྱང་།

旺當 欣喇 督尼 倫珠將

灌頂加持本然任運成

གཞིར་བཞེངས་འབྲིན་ལས་ཡོངས་སུ་རྫོགས་པའི་ཕྱིར།

席香 欽列 永瑟 佐必妻

從基顯現事業圓滿故

དོ་རྗེའི་རྒྱས་བཏབ་ཡེ་ཤེས་དབང་ཆེན་སྐྱར་།

多傑 吉達 耶謝 旺欽故

授予金剛本智大灌頂

ཨོ་ཨུཿཧྲིཿ ཨོ་ཧྲིཿཧྲིཿཧྲིཿཧྲིཿ

噶阿吽 噶吽娑昂哈

སྲར་ཡང་དོ་ཇི་གསུམ་ལས་འོད་འཕྲོས་པས།

喇樣 多傑 僧利 沃初必

復次三金剛處放光芒

རབ་འབྱམས་རྒྱལ་བའི་དཀྱིལ་འཁོར་མ་ལུས་པ།

饒將 家威 吉寇 瑪路巴

浩瀚諸佛壇城盡無餘

སྲ་མ་པདྨའི་རྣམ་པར་ཡེར་གྱིས་བྱོན།

喇嘛 貝美 南巴 耶吉勳

蓮花上師迅速請降臨

དབང་དང་བྱིན་རླབས་གདན་ཐོག་འདི་རུ་ཚོལ།

旺當 珍喇 滇透 底如佐

灌頂加持此墊上賜予

ཞེས་གསལ་བ་བཏབ་ལ།

如是祈請。

དོ་ཚིག་བདུན་གྱིས་སྐྱུ་འདྲིན་ནི།

蓮師七句祈請文迎請

ཧྲོཾ ཨོ་ཀྱན་ཡུལ་གྱི་ལྷ་བྱང་མཚམས་མུ་

吽 鄔間 優吉 努將參

吽 鄔金境之西北隅

སྐྱོ་གེ་སར་སྤོང་པོ་ལ་མུ་

貝瑪 給薩 東波喇

蓮花花蕊莖梗上

ཡ་མཚན་མཚོག་གི་དངོས་སྐྱུ་བཞེས་མུ་

雅參 秋格 喔珠涅

證得稀有勝成就

སྐྱོ་འབྱུང་གནས་ཞེས་སུ་གྲགས་མུ་

貝瑪 炯內 謝瑟扎

蓮花生源名廣揚

འཁོར་དུ་མཁའ་འགོ་མང་པོས་བསྐྱོར་མུ་

寇督 康卓 芒波勾

空行眷屬眾圍繞

༄༅། །བསམ་པ་སྐྱེན་སྐྱབ་ཀྱི་རྒྱལ་སྐྱབ་དངོས་སྐྱབ་བར་མཛོད་ཅེས་བྱ་བ་བཞུགས་སོ། །
如意寶願望任運善逝總集合修成就藏書

ལྷོད་ཀྱི་རྗེས་སུ་བདག་སྐྱབ་ཀྱིས།

妾吉 傑瑟 達珠吉

我願隨尊而修行

བྱིན་གྱིས་བསྐྱབ་ཕྱིར་གཤེགས་སུ་གསོལ།

欣吉 喇妻 謝瑟娑

祈請降臨賜加持

གུ་ཅ་པོ་སི་རྗེ་ཧྲཱི།

咕如 貝瑪 悉地吽

ལན་གསུམ་བཅོད།

三次。

ཕྱི་ལོ། ཕྱི་གསལ་བཅུ་དྲུག་གསུམ་བའི་གཤེགས་བཙམ་ལྡན་འདས།

吽 秋居 督僧 迭謝 炯滇迭

吽 十方三時善逝薄伽梵

སྐྱབས་གནས་དཀོན་མཆོག་མ་ལུས་སྐྱར་བཞེངས་ཤིག།

家內 貢秋 瑪路 故香席

怙主三寶無餘請降臨

རང་བཞིན་ཚོས་ཀྱི་དབྱིངས་ལས་མ་གཡོས་ཀྱང་།

讓欣 秋吉 樣利 瑪優將

自性法界當中雖無動

རང་མདངས་རྩོལ་བའི་ཚེ་འཕྲུལ་ཞི་ཁྲོའི་ཚོགས།

讓當 若威 秋初 席初措

本貌遊戲神變寂忿眾

འགྲོ་བའི་དོན་དུ་སོ་སོའི་སྐྱར་སྐྱུལ་ནས།

卓威 敦督 娑娑 故珠內

為利眾生顯現各種相

ཡབ་ཡུམ་སྲས་དང་བཅས་ཏེ་གཤེགས་སུ་གསོལ།

雅雲 席當 傑迭 謝瑟娑

父母佛子眷屬皆降臨

༄༅། །བསམ་པ་སྐྱོན་སྐྱོབ་གྱི་རྒྱལ་སྐྱོབ་དངོས་སྐྱོབ་བར་མཛོད་ཅེས་བྱ་བ་བརྒྱགས་སོ། །
如意寶願望任運善逝總集合修成就藏書

ཙ་སྐྱེགས་མཐའ།

根本咒末

ཨོ་ཨུཿ་སྐྱིཿ་གུ་ཅུ་དེ་ཨ་ཱ་ཀི་ཀྲི་སའ་ཏ་ཐུ་ག་ཏ་བཛྲ་ས་མ་ཡ་ཇ་ཇཿ་སྐྱིཿ་སྐྱིཿ་པོ་པོཿ་

ཱ་ཱ་ཱ་ཱཿ་ ཙ་ལུ་ཡ་ཙ་ལུ་ཡཿ་ དོ་ཤུ་ཡ་དོ་ཤུ་ཡཿ་ ཨུ་བེ་ཤ་ཡ་ཨ་ཨཿ་

喻阿吽 咕如迭哇扎格尼 薩哇達他嘎達 班雜

薩瑪雅 雜雜 吽吽潘潘 熱熱熱熱 雜喇雅

雜喇雅 多夏雅多夏雅 阿貝夏雅阿阿

སྐྱོས་དང་རོལ་ཆེན་གྱིས་སྐྱོན་བྲངས་ཅུ་

焚香奏樂而迎請。

བཞུགས་གསོལ་ནི།

請安住

ཧྲིཿ ལྷ་མ་སྐྱ་གསུམ་ཞི་ལྷོའི་ལྷ་ཚོགས་རྣམས།

吽 喇嘛 故僧 席初 喇措南

吽 上師 三身 寂忿 天尊 眾

ཅིན་ཚེན་ཁྲི་ཀར་ཐབས་ཤེས་ཉི་ལྷའི་ཁྲིར།

仁欽 熾剛 他謝 尼迭澈

珍寶 榻足 方慧 日月 座

བརྟན་པར་བཞུགས་ལ་མཚོག་དང་བྱུན་མོང་གི།

滇巴 修喇 秋當 吞夢格

堅穩 安住 殊勝 共同 之

དངོས་གྱུབ་མ་ལུས་འབད་མེད་སྤྱུལ་བར་མཛོད།

屋珠 瑪路 貝美 佐哇佐

成就 悉皆 不勞 而賜 予

ས་མ་ཡ་སྤྱི།

薩瑪雅 薩東

ཕྱག་འཚལ་བ་ནི།

頂禮乃

ཧྲོཾ །ཀུན་བཟང་པུ་ཞི་ཁྲོའི་ལྷ་ཚོགས་ལ།

吹 根桑 貝瑪 席初 喇措喇

吹 普賢蓮師寂忿天尊眾

སྒོ་གསུམ་དད་པས་ལུས་འདི་ཞིང་རྩལ་དུ།

勾僧 迭必 路底 香督督

三門虔信身化刹塵數

སྐྱལ་ཏེ་ཕྱག་འཚལ་སྐྱེབ་པ་དག་པ་དང་།

珠迭 洽擦 之巴 達巴當

頂禮之故罪障悉消除

དམ་ཚིག་ཉམས་ཆགས་མ་ལུས་བྱང་དུ་གསོལ།

當次 娘洽 瑪路 將督娑

誓言衰損無餘令清淨

ཨ་ཏི་པུ་ཧྲོཾ །པ་ཏི་རྩོ་ཧྲོཾ།

阿的布吹 扎的雜吹

ཕྱི་མཚོད་འབུལ་བ་ནི།

外供乃

ཨོ་ཨུཾ་ཧྲཱིུཾ།

唵阿吽

འདོད་ཡོན་བརྒྱད་དང་རྒྱལ་སྲིད་ཆེན་བདུན།

督雲 傑當 家席 仁欽敦

妙欲八供以及七政寶

བཀྲ་ཤིས་རྣམ་མཚོག་བརྒྱད་དང་རྟགས་མཚོག་བརྒྱད།

扎席 吉秋 傑當 達秋傑

殊勝八吉祥物八標誌

འཁོར་བསྐྱར་མངའ་ཐང་ལོངས་སྤྱོད་རྫོགས་པའི་དཔལ།

寇究 阿唐 龍究 佐必巴

吉祥轉輪福祿受用圓

ཉིང་འཛིན་སྲུགས་དང་རྒྱའི་མཚོད་པ་འབུལ།

定珍 阿當 家伊 秋巴布

等持咒語手印之供養

ཨོྲཱེ་ཧྲཱིཾ། བཏྟེ་གུ་རུ་ས་པ་རི་ལྷ་ར་ལཱ་ལྷི་པ་ཏི་ཚྭ་ཧྲཱི་སྲཱི་རྩེ།

唵阿吽 班雜咕如 薩巴日哇日

阿剛 扎的雜吽 娑訶

ཨོྲཱེ་ཧྲཱིཾ། བཏྟེ་གུ་རུ་ས་པ་རི་ལྷ་ར་སྲུའི་པ་ཏི་ཚྭ་ཧྲཱི་སྲཱི་རྩེ།

唵阿吽 班雜咕如 薩巴日哇日

巴當 扎的雜吽 娑訶

ཨོྲཱེ་ཧྲཱིཾ། བཏྟེ་གུ་རུ་ས་པ་རི་ལྷ་ར་པུ་ལྷེ་པ་ཏི་ཚྭ་ཧྲཱི་སྲཱི་རྩེ།

唵阿吽 班雜咕如 薩巴日哇日

布貝 扎的雜吽 娑訶

ཨོྲཱེ་ཧྲཱིཾ། བཏྟེ་གུ་རུ་ས་པ་རི་ལྷ་ར་རྩུ་པེ་པ་ཏི་ཚྭ་ཧྲཱི་སྲཱི་རྩེ།

唵阿吽 班雜咕如 薩巴日哇日

督貝 扎的雜吽 娑訶

ཨོྲཱེ་ཧྲཱིཾ། བཏྟེ་གུ་རུ་ས་པ་རི་ལྷ་ར་ལྷུ་ལེ་ཀེ་པ་ཏི་ཚྭ་ཧྲཱི་སྲཱི་རྩེ།

唵阿吽 班雜咕如 薩巴日哇日

阿洛給 扎的雜吽 娑訶

ཨོྲཱེ་ཧྲཱིཾ། བཏྟེ་གུ་རུ་ས་པ་རི་ལྷ་ར་གཞུའི་པ་ཏི་ཚྭ་ཧྲཱི་སྲཱི་རྩེ།

唵阿吽 班雜咕如 薩巴日哇日

根迭 扎的雜吽 娑訶

༄༅། །བསམ་པ་ལྷན་གྱི་འཕྲི་ལྷན་དངོས་གྱི་བར་མཛོད་ཅེས་བྱ་བ་བཞུགས་སོ། །
如意寶願望任運善逝總集合修成就藏

ཨོྲཱེ་ཧྲཱིྃ། བཛྲ་གུ་ཅུ་ས་པ་རི་ཕུ་ར་ནི་མི་བུ་པ་ཏི་ཚྲོ་ཧྲཱིྃ་སྐྱེ་ཧྲཱིྃ།

噶阿吽 班雜咕如 薩巴日哇日

涅伊迭 扎的雜吽 娑訶

ཨོྲཱེ་ཧྲཱིྃ། བཛྲ་གུ་ཅུ་ས་པ་རི་ཕུ་ར་ཤུ་པ་ཏི་ཚྲོ་ཧྲཱིྃ་སྐྱེ་ཧྲཱིྃ།

噶阿吽 班雜咕如 薩巴日哇日

夏達 扎的雜吽 娑訶

ནང་མཚོད་འབྲུལ་བ་ནི།

內供乃

ཉོ། གཟུགས་སྐྱེ་རི་རེག་བྱ་ཚས་ལ་སོགས།

吹 蘇扎 之若 熱夏 秋喇娑

吹 色聲香味觸受等諸法

སྣོད་བཅུད་རྣམ་དག་ཡེ་ཤེས་ཕྱག་རྒྱའི་འཕྲུལ།

諾居 南達 耶謝 香家初

器世有情清淨本智印

འཛད་མེད་ནམ་མཁའ་མཛོད་ཀྱི་གཏེར་ཆེན་པོ།

雜美 南卡 佐吉 迭欽波

無盡虛空廣大珍寶藏

འབྲུལ་ལོ་ཚོགས་སྤྱག་རང་སར་གྲོལ་བར་ཤོག།

布洛 措珠 讓薩 卓哇修

六聚自地解脫之供養

ཨོ་ཨུལ་རྩུ་པ་གཏུ་གཏློ་རྩུ་ས་སྤྲི་བུ་ཇ་ཉོ།

喻阿 如巴 夏達 根迭

日薩 薩帕日謝 布雜吹

གསང་མཚོད་འབྲུལ་བ་ནི།

密供乃

ནོ། ཡབ་ཡུམ་མཉམ་སྦྱར་བདེ་བ་ལས་བྱུང་བའི།

吹 雅雲 娘究 迭哇 利炯威

吹 父母等合歡愉所生之

ཐབས་དང་ཤེས་རབ་གཉིས་སུ་མེད་པ་སྟེ།

他當 謝饒 尼瑟 美巴迭

方便勝慧無有二分別

མཐོང་དང་དྲན་པའི་ཡིད་བདེས་སེམ་བྱེད་པའི།

同當 珍必 伊迭 僧謝巴

見與憶念隱沒樂受中

སྣང་གྲིད་རང་གོལ་རིག་མའི་མཚོད་པ་འབྲུལ།

能席 讓卓 日美 秋巴布

顯有自解明妃之供養

ཚོ་ཞུ་བརྩམས་པ་ལྟར་ལྟར་རྟོ།

噶阿 班雜 幕扎 瑪哈 布雜吹

སྐྱེ་མཚོད་པ་ནི།

藥供乃

ཧྲོེ་ དཔའ་བོ་རིགས་ལྷ་ཡབ་ཡུམ་སྐྱུར་བ་ལས།

吹 巴沃 日阿 雅雲 究哇利

吹 勇父五部 父母和合生

རང་བྱུང་ཙུ་བ་རྒྱད་སྟོང་སྐྱུར་བ་དུད་ཅིའི་རྒྱན།

讓炯 雜傑 東迦 督資捐

自生八千脈合甘露流

མཐེབ་སྲིན་ཅེ་སྐྱུར་ཉི་ལྔའི་གཏུ་ཡིས།

帖欣 則迦 尼迭 嘎屋伊

拇指無名指合日月匣

སྐྱུང་དོར་མེད་པར་རྟོགས་པས་མཚོད་པ་འབུལ།

浪多 美巴 多必 秋巴布

無有取捨證悟之供養

སཐ་བརྩུ་ཨ་མྲི་ཏ་ལ་ལ་རི་ལྷ་ནི།

薩哇 班雜 阿米爾達喇 卡讓卡訶

རྟ་མཚོད་པ་ནི།

血供乃

ཉོ། །ལམས་གསུམ་ཁྲག་ཏུ་རྩལ་བའི་རྒྱ་མཚོ་རུ།

吹 康僧 察督 若威 家措如

吹 三界鮮血受用汪洋中

རྟེན་འབྲེལ་གི་རྟི་དམར་མོའི་གསང་བའི་བུད།

滇這 格的 瑪慕 桑威居

緣起噶蒂紅母密婆伽

རྒྱ་རྒྱལ་དབྱིངས་སྐྱོལ་སྐྱུག་བསྐྱལ་སེལ་བའི་རྣམས།

居珠 樣卓 督阿 瑟威吉

六因²脫渡法界滅苦物

ཆགས་བྲལ་གསང་བའི་ཁྲག་ཚེན་བཞེས་སུ་གསོལ།

洽扎 桑威 察欽 謝瑟娑

離貪秘密大血請享用

མ་ལུ་རྟ་ལ་ལ་རི་ལུ་ཉོ།

瑪哈 喇達喇 卡讓卡訶

གཏོར་མ་འབུལ་བ་ནི།

食子供養乃

ཏོ། བྱི་སྣོད་གཏོར་གཞུང་ནང་བཅུད་གཏོར་མ་སྟེ།

吹 妻諾 多兄 能居 多瑪迭

吹 外器為皿內精為食子

གསང་བ་བདག་འཛིན་རྩུ་ཏུ་བསྐྱལ་བའི་གེ།

桑哇 達珍 如扎 卓威夏

秘密渡脫我執如扎肉

འདོད་ཡོན་སྣོད་ཚོགས་ཅིར་ཡང་འཆར་བ་འདི།

督雲 那措 吉樣 洽哇的

各種妙欲凡是顯現者

འབུལ་ལ་ཞེན་འཛིན་རིལ་གཏོར་བར་ཤོག།

布洛 仙珍 日沃 多哇修

悉皆供養願滅貪執山

མ་རྒྱ་བ་ལོ་ཏུ་ལ་ལ་རི་ལྷ་ནི།

瑪哈 巴楞達喇 卡讓卡訶

བསྟོད་པ་ནི།

讚頌乃

ཧྲིཿ སྐྱེ་ནི་ཟང་ཐལ་ཕྱོགས་ཆའི་སྣོས་ལས་འདས།

吽 故尼 桑他 秋妾 珠利迭

吽 妙身通澈無偏袒戲論

གསུང་ནི་བཛོད་བྲལ་རྣུ་ད་སྲིད་ཞིར་བྱབ།

松尼 究扎 那達 澈席洽

妙語離詮那達遍有寂

ཐུགས་ནི་དམིགས་མེད་མཁྱེན་བཟེདི་ཡེ་ཤེས་རང་།

圖尼 米美 欽則 耶謝阿

妙意無緣智悲勝慧中

ཚོས་སྐྱེ་ཀ་དག་ཆེན་པོར་ཕྱག་འཚལ་བསྟོད།

秋故 嘎達 欽波 洽擦督

法身本淨廣大應禮讚

ལྷན་སྲུབ་ཡེ་ཤེས་སྐྱེ་དང་རྒྱན་འཁོར་རྫོགས།

倫珠 耶謝 故當 間寇佐

任運本智身與壇城圓

ཟུང་འཇུག་ཁ་སྐྱོར་བདེ་ཆེན་རང་བཞིན་མེད་ཅེ་

松究 卡究 迭欽 讓勳美

雙運和合大樂無自性

སྐྱིད་རྗེས་གང་དང་རྒྱན་མི་ཆད་འགོག་མེད་ཅེ་

寧傑 剛當 涓米 妾勾美

悲心無有間斷無滅失

ལོངས་སྐྱོར་རང་གསལ་ཆེན་པོར་ཕྱག་འཚལ་བསྐྱོད་ཅེ་

龍故 讓薩 欽波 洽擦督

報身自明廣大應禮讚

བྱུགས་རྗེ་རོལ་བ་རྟག་ཟབ་ལུ་གུ་རྒྱད་ཅེ་

圖傑 若哇 達洽 路故居

大悲遊戲常遍連環套

དག་དང་མ་དག་སྐྱེ་བ་སྐྱུལ་བའི་སྐྱེ་

達當 瑪達 傑哇 珠威故

清淨不淨受生應化身

ཚོས་ཉིད་གཅིག་ལས་འཆར་ཆད་མར་འཕྱུལ་ཅེ་

秋尼 吉利 洽洽 督瑪初

法性本一化現眾身形

སྤྱུལ་སྤྱུ་རང་ཤར་ཆེན་པོར་ཕྱག་འཚལ་བསྟོད་ཅེ།

珠故 讓夏 欽波 洽擦督

化身自現廣大應禮讚

བྱགས་རྗེའི་ཡེ་ཤེས་རང་ཅུལ་བྱགས་འབྱུང་དུ།

圖傑 耶謝 讓雜 修炯督

悲心本智自力自現中

ཉིད་ལས་མི་གཞན་ཞི་དང་ཁོ་བོའི་སྤྱུ།

尼利 米仙 席當 初沃故

化現非他寂靜忿怒身

སྤྱོད་ཚལ་ཐབས་ཀྱིས་གདུལ་བྱ་འདུལ་མཛད་པེ།

那措 他吉 督夏 督雜巴

種種方便調伏所化機

རབ་འབྱམས་དཀྱིལ་འཁོར་རྒྱ་མཚོའི་ཚལ་ལ་བསྟོད་ཅེ།

饒將 吉寇 家措 措喇督

浩瀚壇城海會眾禮讚

དེ་ལྟར་མཚོད་ཅིང་བསྟོད་པའི་བྱིན་རྒྱབས་ཀྱིས།

迭達 秋將 督必 欣喇吉

如是供養讚頌加持力

ཐོག་མེད་བསག་པའི་སྲིག་ལྷུང་ཉམས་ཆགས་བཤགས་མེད།

透美 薩必 的東 娘洽夏

無始所積罪墮衰損懺

སྲི་གནས་བཞི་ཡི་སྲིབ་དག་ལྷ་སྐྱར་ཤར་མེད།

傑內 席伊 之達 喇故夏

淨四生處顯現天尊身

སྐྱང་གསུམ་འཕོ་བའི་བག་ཆགས་དག་པར་ཤོག་མེད།

能僧 頗威 巴洽 達巴修

三顯遷移習氣願清淨

གསོལ་འདེབས་ནི།

祈請文

ཨ་མ་ཧྲེ།

唵嗎吽

རྒྱབ་ཕྱོགས་བདེ་བ་ཅན་གྱི་ཞིང་ཁམས་སུ།

努秋 迭哇 間吉 香康瑟

西方世界極樂剎土中

སྤང་བ་མཐའ་ཡས་ལྷགས་ཇེའི་བྱིན་རླབས་གཡོས།

能哇 塔伊 圖傑 珍喇優

無量光佛悲心之加持

སྤྱལ་སྐྱེ་པ་ལྷན་འབྱུང་གནས་བྱིན་རླབས་པས།

珠故 貝瑪 炯內 欣拉必

加持化身蓮花生大士

འཛམ་བུའི་སྤྱིང་དུ་འགོ་བའི་དོན་ལ་བྱོན།

瞻布 林督 卓威 敦喇勳

為利瞻部洲眾而到來

འགྲོ་དོན་རྒྱལ་ཆད་མེད་པའི་སྲུགས་ཇི་ཅན་ཅུ་

卓敦 君妾 美必 圖傑間

具足不斷利生之大悲

ཨོ་རྒྱལ་ལྷན་འབྲུང་གནས་ལ་གསོལ་བ་འདེབས་ཅུ་

鄔金 貝瑪 炯內喇 娑哇迭

鄔金蓮花生前我祈請

བསམ་པ་ལྷན་གྱིས་འགྲུབ་པར་བྱིན་གྱིས་སྐྱོབས་ཅུ་

桑巴 倫吉 珠巴 珍吉洛

加持願望任運獲成就

རྒྱལ་པོ་ཁྱི་སྤོང་ལྷེ་འཕེན་མན་ཆད་ནས་ཅུ་

家波 赤松 德真 門妾尼

始自法王赤松德贊起

ཚོས་གྱི་གདུང་རྒྱུད་མཐའ་ནས་མ་སྤོངས་བར་ཅུ་

秋吉 東居 塔尼 瑪東哇

勝法嗣統未斷空期間

དུས་གསུམ་རྒྱལ་ཆད་མེད་པར་བྱིན་གྱིས་སྐྱོབས་ཅུ་

督僧 君妾 美巴 珍吉洛

三時恆常不斷賜加持

ཚོས་བཞིན་སྦྱོང་པ་ཡོངས་ཀྱི་གཉེན་གཅིག་པོ།

秋勳 究巴 永吉 念吉波

所有如法行者唯一友

བརྒྱད་འཛིན་ཚོས་ལྷན་སྦྱོང་པའི་ཐུགས་རྗེ་ཅན།

居珍 秋滇 炯必 圖傑間

大悲護持傳承具法者

ཚོ་རྒྱན་སྐྱོ་འབྱུང་གནས་ལ་གསོལ་བ་འདེབས།

鄔金 貝瑪 炯內喇 娑哇迭

鄔金蓮花生前我祈請

བསམ་པ་ལྷན་གྱིས་འགྲུབ་པར་བྱིན་གྱིས་སྐྱབས།

桑巴 倫吉 珠巴 珍吉洛

加持願望任運獲成就

སྐྱ་ནི་ལྷོ་ལུབ་སྲིན་པོའི་ལ་གཞོན་མཛད།

故尼 洛努 欣波 卡諾則

身處西南調伏羅剎境

ཐུགས་རྗེས་རིགས་རྒྱལ་སེམས་ཅན་དོན་ལ་དགོངས།

圖傑 日珠 杏間 敦喇宮

悲心垂念六道諸有情

མ་རིག་ལོག་པའི་སེམས་ཅན་འདྲིན་པའི་དཔལ་མེད།

瑪日 洛必 杏間 珍必巴

無明顛倒眾生引導主

ཉོན་མོངས་གདུལ་དཀའི་སེམས་ཅན་ཐབས་གྱིས་འདུལ་མེད།

紐孟 督格 杏間 他吉督

方便調治煩惑難調眾

བཅེ་གདུང་རྒྱན་ཆད་མེད་པའི་སྲུགས་རྗེ་ཅན་མེད།

則東 君妾 美必 圖傑間

恆具關愛心之大悲者

ཨོ་རྒྱན་སྐྱོ་འབྱུང་གནས་ལ་གསོལ་བ་འདེབས་མེད།

鄔金 貝瑪 炯內喇 娑哇迭

鄔金蓮花生前我祈請

བསམ་པ་ལྷན་གྱིས་འགྲུབ་པར་བྱིན་གྱིས་སྐྱོབས་མེད།

桑巴 倫吉 珠巴 珍吉洛

加持祈願任運獲成就

དུས་ངན་སློགས་མའི་མཐའ་ལ་སྲུག་པའི་ཚེ་མེད།

督言 尼美 他喇 圖必才

到達惡世劫濁末期時

ནངས་རེ་དགོངས་རེ་འགྲོ་བའི་དོན་ལ་བྱོན།

能瑞 宮瑞 卓威 敦喇勳

每晨昏為利眾生降臨

ཉི་ཟེར་འཆར་སྲུད་མདངས་ལ་བཅིབས་ཏེ་བྱིན།

尼謝 洽督 當喇 吉迭欣

騎乘旭日光束而降臨

ཡར་དོའི་ཚེས་བཅུའི་དུས་སྲུ་དངོས་སྲུ་བྱོན།

雅屋 才居 督瑟 喔瑟勳

上弦初十日親自降臨

འགྲོ་དོན་སྟོབས་ཆེན་མཛད་པའི་བྱགས་རྩེ་ཅན།

卓敦 多欽 雜必 圖傑間

具大力利生之大悲者

མོ་རྒྱན་པདྨ་འབྲུང་གནས་ལ་གསོལ་བ་འདེབས།

鄔金 貝瑪 炯內喇 娑哇迭

鄔金蓮花生前我祈請

བསམ་པ་ལྷན་གྱིས་འགྲུབ་པར་བྱིན་གྱིས་སྟོབས།

桑巴 倫吉 珠巴 珍吉洛

加持願望任運獲成就

ལྷ་བརྒྱའི་བ་མ་ཙོད་དུས་སྟིགས་མ་ལེ།

阿家 塔瑪 佐督 尼瑪喇

五百劫末諍亂濁世中

སེམས་ཅན་བམས་ཅད་ཉོན་མོངས་དུག་ལྷ་རགས།

杏間 湯傑 紐蒙 督阿惹

眾生悉皆煩惱五毒粗

ཉོན་མོངས་འཚལ་ཉོག་དུག་ལྷ་རང་རྒྱད་སྟོད།

紐蒙 秋紐 督阿 讓居究

煩惱粗重五毒行入心

དེ་འདྲའི་དུས་ན་ཁྱེད་འདྲའི་སྐྱགས་རྗེས་སྐྱབས།

迭這 督那 妾這 圖傑究

此時唯如您慈悲以護

དད་ལྷན་མཐོ་རིས་འདྲེན་པའི་སྐྱགས་རྗེ་ཅན།

迭滇 透日 珍必 圖傑間

具信導入善趣大悲者

ཨོ་རྒྱན་བརྒྱ་འབྱུང་གནས་ལ་གསོལ་བ་འདེབས།

鄔金 貝瑪 炯內喇 娑哇迭

鄔金蓮花生前我祈請

བསམ་པ་ལྷན་གྱིས་འགྲུབ་པ་བྱིན་གྱིས་སློབསམ།

桑巴 倫吉 珠巴 珍吉洛

加持願望任運獲成就

དེ་ལྟར་གསོལ་བ་བཏབ་ཇིས།

如是祈請後

གསོལ་བ་བཏབ་པས་དབང་བསྐྱར་ཡེ་ཤེས་རྒྱསམ།

娑哇 達必 旺故 耶謝吉

祈請之故賜灌本智增

སླ་མ་དབྱེས་པ་ཆེན་པོས་འོད་དུ་ལུ།

喇嘛 傑巴 欽波 沃督修

上師以大歡喜化成光

རང་ལ་བྲིམ་པས་རང་ཉིད་སླ་མའི་སྐྱེ།

讓喇 騰必 讓尼 喇美故

融入自身自成上師身

བདེ་སྣོད་གཉིས་མེད་སླ་མའི་སྐྱེ་བྱ་གསལམ།

迭東 尼美 喇美 故如薩

樂空無二上師身明觀

ཇོ་མོ་གླང་མ་གསལ་ཞེས་ཅི།

念誦緣想

གུ་རུའི་བྱུགས་གར་དོ་རྗེ་སྦྱིང་པོའི་ཞིང་ཅི།

咕如 圖嘎 多傑 寧波香

上師心間金剛果位剎

དེ་ཡི་དབུས་སུ་སྐྱོ་མྱོ་གདན་ཁར་ཅི།

迭伊 威瑟 貝瑪 達滇卡

彼之中央蓮月墊之上

ཡེ་ཤེས་སེམས་དཔའ་ཀྱན་བཟང་ཚོན་གར་བ་ཅི།

耶謝 杏巴 根桑 寸剛哇

本智薩埵普賢一寸許

དེ་ཡི་བྱུགས་གར་རྒྱ་གམ་ཕྱོགས་མདོག་གི་ཅི།

迭伊 圖嘎 家章 秋多格

彼之心間方色十字杵

སྟེ་བ་མཐིང་གར་འབྲུ་གསུམ་བཙུགས་མར་གནས་ཅི།

迭哇 湯嘎 珠僧 則瑪內

中央天藍三字相疊處

དེ་མཐར་གསང་སྲུགས་རྒྱལ་པོ་གསེར་གྱི་མདོག་ཅེས་གསེར་གྱི་མདོག་ཅེས་།

迭塔 桑阿 家波 謝吉多

周邊密咒之王金黃色

གཡས་སུ་འཁོར་བས་འཕགས་མཚོད་འགྲོ་སྐྱོབ་སྐྱུང་།

伊瑟 寇威 帕秋 卓之將

右旋供聖眾生障礙淨

སྐྱང་གྲགས་རིག་གསུམ་སྒྲ་མའི་སྐྱོབ་གསུང་བྱུགས་།

能扎 日僧 喇美 故松圖

顯聲明覺上師身語意

ཡེ་ཡིན་ལྟ་བའི་ངང་ནས་སྲུགས་སྐྱོབ་ལྗོངས་།

耶音 達威 阿內 阿扎的

本然見地當中鳴咒音

བཞུགས་པ་ནི།

念誦

ཨོྲཱ་ཧྲཱིྃ་བཏོན་གུ་ཅུ་ཡཱཱ་སི་ཧྲཱིྃ་ཧྲཱིྃ་།

唵阿吽 班雜 咕如 貝瑪 悉地吽

ཅི་རུས་བཞུ།

盡力念誦。

ལྷན་བྱེད་ལ་དམིགས།

緣想對生

སྐྱོད་ རྣམ་གསུམ་གྱི་སངས་རྒྱས་སྤྲོ་མ་ཡི་དམ་དཔའ་བོ་མཁའ་འགོ་ཚེས་སྐྱོད་སྐྱོད་མ་
ཐམས་ཅད་གྱི་སྐྱོ་གསུང་སྤྲུགས་ཡོན་ཏན་སྤོན་ལས་ཐམས་ཅད་གྱི་དོ་བོར་གྱུར་ཅིང་
མཛོད་པའི་སྤོན་ལས་ལ་ཐ་དད་མི་མངའ་བར་གྱུར་པ་ཨོ་རྒྱན་གྱི་སྲོབ་དཔོན་ཆེན་པོ་གུ་
རུ་བླ་འབྱུང་གནས་ལ་ཕྱག་འཚལ་ཞིང་སྐྱབས་སུ་མཆིའོ། །གསོལ་བ་འདེབས་
སོ། །ལུས་ངག་ཡིད་གསུམ་སྤོན་པ་དང་གོལ་བར་བྱིན་གྱིས་བརླབ་ཏུ་གསོལ། ལན་
གསུམ་བཛོད་ལ།

啥 督僧吉 桑傑 喇嘛伊當 巴沃康卓 秋炯松
瑪 湯傑吉 故松圖 雲滇欽列 湯傑吉 喔沃究
將 雜必 欽列喇 他迭米昂哇 究巴 鄔金吉 洛
本欽波 咕如 貝瑪炯內喇 洽擦形 家瑟企喔
娑哇迭娑 路阿伊僧 門巴當 卓哇 欣吉喇督娑

啥！頂禮皈依祈請三時諸佛、上師、本尊、
勇父、空行、護法守衛眾之身、語、意、功德、
事業一切之體性所成，所作事業不相異之鄔金大
阿闍黎上師蓮花生大士！加持成熟解脫身語意
三者！
念誦三次。

དེ་ནས་དབང་བཞི་ལེན་པ་ནི།

爾後取受四灌頂

ཨོ་ཨུཾ་ཧྱཱི་ཧྱཱིཾ།

嗡阿吽哈

མདུན་བསྐྱེད་སྐྱེ་ཡི་གནས་བཞི་ལས།

敦傑 故伊 內席利

對生身之四處中

འོད་འཕྲོས་དབང་བཞི་ཅིག་ཆར་ཐོབ།

沃初 旺席 吉洽透

放光俱得四灌頂

སྐར་ཡང་སྐྱེ་ལས་སྐྱེ་འཕྲོས་པས།

喇樣 故利 故初必

復次身又化出身

རང་ཐིམ་བདག་ཉིད་ལྷར་གསལ་གྱུར།

讓湯 達尼 喇薩究

融入自身現本尊

༄༅། །བསམ་པ་སྐྱོན་སྐྱུ་བ་ཀྱི་འི་ལ་སྐྱུ་བ་དངོས་སྐྱུ་བ་བར་མཛོད་ཅེས་བྱ་བ་བཞུགས་སོ། །

如意寶願望任運善逝總集合修成就藏

དེ་ནས་རང་གི་བྱ་གསལ་ཀར་པ་ད་ལྟ་དོ་ཇི་ཏུ་གསལ་གྱི་ཉེ་བར། ཨོྲོ་ཨུཾ་ཧྲུྃ། སུམ་བཙེགས་ཀྱི་མཐའ་
བསྐོར་དུ། བརྗེ་གུ་ཅུ་སོགས་ཡིག་འབྲུ་དབྲུ་གསལ་བཏབ་ལ། འོད་ཟེར་འཕྲོ་འདུས་དོན་གཉིས་
བྱས་པར་དམིགས་ལ་སྒྲིང་པོ་ཅི་ལུས་བསྐྱོ། །

之後，自之心間蓮月十字金剛杵中央，喻阿吽三字交疊之末，明觀環繞班雜咕如諸字，光芒射收成辦二利，如此緣想而盡力念誦心咒。

༄༅། །བསམ་པ་ལྷན་སྐྱབ་ཀྱི་རིལ་སྐྱབ་དངོས་སྐྱབ་བར་མཛོད་ཅེས་བྱ་བ་བཞུགས་སོ། །

如意寶願望任運善逝總集合修成就藏倉

མན་ངག་དང་པོ་ཉམས་སྲུ་ལེན་པར་མདུན་བསྐྱེད་ལ་དམིགས། ལྷ་རྩ་དག་པོ་ལ། ཉོར་སོག་ཅེས་
ལན་གསུམ།

修持第一密訣緣想對生本尊，忿怒蓮師：“霍爾……。”念誦三次。

གསོལ་འདེབས་ནི།

祈請文

ཉོར་སོག་འཛིགས་པའི་དམག་གིས་མཐའ་བསྐྱར་ནས།

霍娑 吉必 瑪給 他勾內

霍爾可怖軍隊將圍繞

ཚོས་འཁོར་གཉེན་པོ་འཛིག་ལ་ཐུག་པའི་ཚེ།

秋寇 念波 吉喇 突必才

教乘法輪強烈毀壞期

ཡིད་གཉིས་ཐེ་ཚོམ་མེད་པར་གསོལ་བ་འདེབས།

依尼 帖寸 美巴 娑哇迭

心無疑慮專一而祈請

ཨོ་རྒྱན་ལྷ་སྲིན་སྲི་བརྒྱད་འཁོར་དང་བཅས།

鄔金 拉深 迭傑 寇當居

鄔金以及神蠻八部眷

ནག་ཕྱོགས་དམག་དཔུང་བསྐྱོག་པར་གྲེ་ཚོམ་མེད།

那秋 瑪本 奪巴 帖寸美

惡方軍隊必定被卻退

ཨོ་རྒྱན་པུ་འབྱུང་གནས་ལ་གསོལ་བ་འདེབས།

鄔金 貝瑪 炯內喇 娑哇迭

鄔金蓮花生前我祈請

བསམ་པ་ལྷན་གྱིས་འགྲུབ་པར་བྱིན་གྱིས་སྐྱོབས།

桑巴 倫吉 珠巴 欣吉洛

加持願望任運獲成就

ལན་གསུམ།

三次。

གསོལ་བ་བཏབ་པས་མདུན་བསྐྱེད་ཀྱི་བྱ་གས་རྒྱད་བསྐྱེད་ཞིང་དེའི་གནས་གསུམ་གྱི་ས་བོན་རང་ལ་ཐིམ། རང་ཉིད་གུ་རུ་དག་པོའི་རྒྱལ་དུ་གོ་འཕོས་ལ་དེའི་སྐྱིད་པོ་གསུམ་བདུན་བརྒྱ་སྟོང་ཅི་འགྲུབ་བརྟེན་བཞི་ཀུན་ལ་འགྲེའོ། །

以祈請故，敦請對生之心續，彼三處之種子字融入我，我成為忿怒蓮師之我慢中念誦彼心咒三、七、百、千等盡力誦持，以此類推。

དབང་ལེན་པ་ནི།

取受灌頂

ཨོ་ཨུཾ་ཧྱཱི་ཧྱཱིཾ།

嗡阿吽哈

མདུན་བསྐྱེད་སྐྱེ་ཡི་གནས་བཞི་ལས།

敦傑 故伊 內席利

對生身之四處中

འོད་འཕྲོས་དབང་བཞི་ཅིག་ཆར་ཐོབ།

沃初 旺席 吉洽透

放光俱得四灌頂

སྐར་ཡང་སྐྱེ་ལས་སྐྱེ་འཕྲོས་པས།

喇樣 故利 故初必

復次身又化出身

རང་ཐིམ་བདག་ཉིད་ལྷན་གསལ་གྱུར།

讓騰 達尼 喇薩究

融入自身現本尊

༄༅། །བསམ་པ་སྐྱོན་སྐྱུབ་ཀྱི་རྒྱུ་དངོས་སྐྱུབ་བར་མཛོད་ཅེས་བྱ་བ་བཞུགས་སོ། །
如意寶願望任運善逝總集合修成就藏倉

སྐྱོན་ལྔ་ལ། སེམས་ཅན་སྐྱུ་ལྟས་སོགས་ལན་གསུམ། གོང་བཞིན་དབང་ལེན།
蓮師藥師佛：“壞有情幻軀……。”等誦三次，如上
取受灌頂。

གསོལ་འདེབས་ནི།

祈請文

སེམས་ཅན་སྐྱུ་ལྟས་འཇིགས་པའི་ནད་བྱུང་ཚེ།

杏間 居路 吉必 內炯才

壞有情幻軀之病生起

མི་བཟོད་སྐྱུག་བསྐྱེལ་དྲག་པོས་ཉེན་པ་ནེ།

米娑 督阿 扎波 念巴那

難忍猛厲痛苦所害時

ཡིད་གཉིས་ཐེ་ཚོམ་མེད་པར་གསོལ་བ་འདེབས།

伊尼 帖寸 美巴 娑哇迭

心無疑慮專一而祈請

ཨོ་རྒྱན་སྐྱོན་གྱི་སྐྱེ་དང་དབྱེར་མེད་པའི་ཚེ།

鄔金 門吉 喇當 耶美必

鄔金與藥師佛無二別

༄༅། །བསམ་པ་ལྷན་སྲུབ་གྱི་འི་སྲུབ་དངོས་སྲུབ་བར་མཛོད་ཅེས་བྱ་བ་བཞུགས་སོ། །
如意寶願望任運善逝總集合修成就藏書

ཚོ་བཅུ་མ་ཡིན་བར་ཆད་ངེས་པར་སེལ།

才謝 瑪音 巴妾 伊巴瑟

若非壽盡障礙必消除

ཨོ་སྲིན་པུ་འབྱུང་གནས་ལ་གསོལ་བ་འདེབས།

鄔金 貝瑪 炯內喇 娑哇迭

鄔金蓮花生前我祈請

བསམ་པ་ལྷན་གྱིས་འབྲུབ་པར་བྱིན་གྱིས་སློབས།

桑巴 倫吉 珠巴 欣吉洛

加持願望任運獲成就

ལན་གསུམ།

三次。

དབང་ལེན་པ་ནི།

取受灌頂

ཨོ་ཨུཾ་ཧྲཱིུཾ་

嗡阿吽哈

མདུན་བསྐྱེད་སྐྱེ་ཡི་གནས་བཞི་ལས།

敦傑 故伊 內席利

對生身之四處中

འོད་འཕྲོས་དབང་བཞི་ཅིག་ཆར་ཐོབ།

沃初 旺席 吉洽透

放光俱得四灌頂

སྐར་ཡང་སྐྱེ་ལས་སྐྱེ་འཕྲོས་པས།

喇樣 故利 故初必

復次身又化出身

རང་ཐིམ་བདག་ཉིད་ལྷན་གསལ་གྱུར།

讓騰 達尼 喇薩究

融入自身現本尊

༄༅། །བསམ་པ་ལྷན་སྐྱབ་ཀྱི་ཤིལ་སྐྱབ་དངོས་སྐྱབ་བར་མཛོད་ཅེས་བྱ་བ་བཞུགས་སོ། །

如意寶願望任運善逝總集合修成就藏倉

ན་མོ་ལྷ་ག་མ་ཏིེ། ལྷི་ཤ་ཧྲི་གུ་ཅ་ཤི་རྒྱུ་ཅ་པ་ལྷ་རྒྱ་ལེ། ཏ་སྐ་ག་ཏུ་ལེ། ཨ་རྩ་ཏི་ས་ལྷ་
སྐི་བུ་རྒྱ་ལེ། ཏུ་སྐེ། ཨོ་སྤི་ཤ་ཧྲི་སྤི་ཤ་ཧྲི་མ་ཏུ་སྤི་ཤ་ཧྲིེ། རྒྱ་ལོ་ས་སྐུ་རྩ་ཏི་སྐུ་རྩེ།

喻 南無 巴嘎哇迭 貝卡雜雅 咕如 貝德雅 扎
巴 日雜雅 達他嘎達雅 阿哈迭 桑雅桑布達雅
達雅他 喻 貝卡雜雅 貝卡雜雅 瑪哈貝卡雜雅
日雜 薩慕嘎迭 娑訶

ས་བོན་ལྷ་སྤྲེང་ཨོ་དཀར་པོ།

種子字月墊上白喻字。

༄༅། །བསམ་པ་ལྷན་སྐྱབ་ཀྱི་དེལ་སྐྱབ་དངོས་སྐྱབ་བང་མཛོད་ཅེས་བྱ་བ་བརྒྱགས་སོ། །
如意寶願望任運善逝總集合修成就藏倉

ནོར་ལྷ་ར། །འབྲུང་བ་དབྲུང་ལངས་སོགས་ལན་གསུམ། དབང་ལེན།

蓮師財神：“大種拂逆……。”等誦三次，取受灌頂。

གསོལ་འདེབས་ནི།

祈請文

འབྲུང་བ་དབྲུང་ལངས་ས་བཅུད་ཉམས་པའི་ཚེ།

炯哇 扎朗 薩居 娘必才

大種拂逆地精散逸時

སེམས་ཅན་སྐྱ་གའི་ནད་ཀྱིས་ཉེན་པ་ན།

杏間 慕給 內吉 念巴那

有情若為飢饉病所逼

ཡིད་གཉིས་ཐེ་ཚོམ་མེད་པར་གསོལ་བ་འདེབས།

伊尼 帖寸 美巴 娑哇迭

心無疑慮專一而祈請

ཨོ་རྒྱན་མཁའ་འགོ་ནོར་ལྷ་འི་ཚོགས་དང་བཅས།

鄔金 門吉 喇當 措當傑

鄔金與諸空行財神眾

༄༅། །བསམ་པ་ལྷན་གྱི་རྒྱུ་དངོས་ལྷན་བར་མཛོད་ཅེས་བྱ་བ་བཞུགས་སོ། །
如意寶願望任運善逝總集合修成就藏書

དབུལ་ཕོངས་བཀྲེས་སྐྱོམ་སེལ་བར་ཐེ་ཚོམ་མེད།

威朋 齋宮 瑟哇 帖寸美

必定消除貧困與飢渴

ཨོ་རྒྱན་པུར་འབྱུང་གནས་ལ་གསོལ་བ་འདེབས།

鄔金 貝瑪 炯內喇 娑哇迭

鄔金蓮花生前我祈請

བསམ་པ་ལྷན་གྱིས་འགྲུབ་པར་བྱིན་གྱིས་སྐྱོབས།

桑巴 倫吉 珠巴 欣吉洛

加持願望任運獲成就

ལན་གསུམ།

三次。

དབང་ལེན་པ་ནི།

取受灌頂

ཨོ་ཨྲེ་ཧྲི་ཧྲིཿ

噶阿吽哈

མདུན་བསྐྱེད་སྐྱེ་ཡི་གནས་བཞི་ལསཿ

敦傑 故伊 內席利

對生身之四處中

འོད་འཕྲོས་དབང་བཞི་ཅིག་ཆར་ཐོབཿ

沃初 旺席 吉洽透

放光俱得四灌頂

སྐར་ཡང་སྐྱེ་ལས་སྐྱེ་འཕྲོས་པསཿ

喇樣 故利 故初必

復次身又化出身

རང་ཐིམ་བདག་ཉིད་ལྷུར་གསལ་གྱུརཿ

讓騰 達尼 喇薩究

融入自身現本尊

༄༅། །བསམ་པ་ལྷན་གྱི་ཏྲི་ལ་སྐྱབ་དངོས་གྱི་བར་མཛོད་ཅེས་བྱ་བ་བཞུགས་སོ། །

如意寶願望任運善逝總集合修成就藏

ཨོ་ཇ་སྐྱ་ལ་ཇ་ལེ་རྒྱ་ཡ་རྟེན་མེ་རྟེན་སྒྲིལ་གེ་རྟེན་ཇ་ལ་སྐྱ་རི་སྐྱ་རྒྱུ་

噶 臧巴拉 雜連扎雅 達那 美的哈

扎格尼 佐拉 桑巴讓 娑訶

ས་བོན་པད་ཉིར་རྩི་བོ་ལ་སྐྱར།

種子字蓮日墊上臧、邦雙運。

དོ་རྗེ་སྐུར་པར། ལས་ཅན་འགྲོ་བའི་སོགས་གསུམ། དབང་ལེན།

金剛童子：“具緣者……。”等誦三次，取受灌頂。

གསོལ་འདེབས་ནི།

祈請文

ལས་ཅན་འགྲོ་བའི་དོན་དུ་གཏེར་འདོན་ནེ།

利間 卓威 敦督 迭敦那

具緣者為利生取藏時

དམ་ཚིག་ཟོལ་ཟོལ་མེད་པའི་དཔའ་གདེང་གིས་ེ།

當詞 娑娑 美必 巴當格

以無虛偽誓句之信念

ཡིད་གཉིས་ཐེ་ཚོམ་མེད་པར་གསོལ་བ་འདེབས་ེ།

伊尼 帖寸 美巴 娑哇迭

心無疑慮專一而祈請

ཚོ་རྒྱན་ཡི་དམ་ལྷ་དང་དབྱེར་མེད་པས་ེ།

鄔金 伊當 喇當 耶美必

鄔金與本尊天無別故

ཕ་ཉོར་སུ་ཡིས་ལོན་པར་ཐེ་ཚོམ་མེད་ེ།

帕諾 布伊 倫巴 帖寸美

父財無疑可讓子取得

༄༅། །བསམ་པ་ལྷན་གྱི་འོ་སྐྱབ་དངོས་གྱི་བར་མཛོད་ཅེས་བྱ་བ་བཞུགས་སོ། །
如意寶願望任運善逝總集合修成就藏

ཨོ་ཏྲུན་པ་རྟོ་འབྱུང་གནས་ལ་གསོལ་བ་འདེབས་མེད།

鄔金 貝瑪 炯內喇 娑哇迭

鄔金蓮花生前我祈請

བསམ་པ་ལྷན་གྱིས་འབྱུང་པར་བྱིན་གྱིས་སྐྱོབས་མེད།

桑巴 倫吉 珠巴 欣吉洛

加持願望任運獲成就

ལན་གསུམ།

三次。

དབང་ལེན་པ་ནི།

取受灌頂

ཨོཾ་ཨུཾ་ཧཱུྃ་ཧྲིཾ།

嗡阿吽哈

མདུན་བསྐྱེད་སྐྱེ་ཡི་གནས་བཞི་ལས།

敦傑 故伊 內席利

對生身之四處中

འོད་འཕྲོས་དབང་བཞི་ཅིག་ཆར་ཐོབ།

沃初 旺席 吉洽透

放光俱得四灌頂

སྐར་ཡང་སྐྱེ་ལས་སྐྱེ་འཕྲོས་པས།

喇樣 故利 故初必

復次身又化出身

རང་ཐིམ་བདག་ཉིད་ལྷན་གསལ་གྱུར།

讓騰 達尼 喇薩究

融入自身現本尊

༄༅། །བསམ་པ་ལྷན་སྐྱབ་ཀྱི་འཕྲི་ལ་སྐྱབ་དངོས་སྐྱབ་བར་མཛོད་ཅེས་བྱ་བ་བཞུགས་སོ། །
如意寶願望任運善逝總集合修成就藏

ཨོ་བཏྌ་ཀྲི་ལི་ཀྲི་ལ་ཡ་སའ་བི་སྐྱན་བི་རྩྱི་པཎེ།

喻 班雜 格勒 格喇雅

薩哇 必嘎南 邦吽呸

ཨོ་ཨུཾ་རྩྱི་རྩྱིཾ་ བཏྌ་གུ་རུ་རྗེ་ཨ་ཏྲ་ཀི་ལྷི་སི་རྩྱི་པ་ལ་རྩྱི་ཨུཾཾ།

喻阿吽哈 班雜咕如 迭哇

扎格尼 薩哇悉地 帕喇吽阿

ས་བོན་ཉི་ལྷེད་རྩྱི་ལྷོན་པོ།

種子字日墊上藍色吽字。

༄༅། །བསམ་པ་ལྷན་སྐྱབ་ཀྱི་རིལ་སྐྱབ་དངོས་སྐྱབ་བར་མཛོད་ཅེས་བྱ་བ་བཞུགས་སོ། །
如意寶願望任運善逝總集合修成就藏書

ཐིལ་གཞོན་ལ། སྐས་ཡུལ་ནག་ཁྲོད་སོགས་གསུམ། དབང་ལེན།

威壓猛力：“尋覓祕境……。”等誦三次，取受
灌頂。

གསོལ་འདེབས་ནི།

祈請文

སྐས་ཡུལ་ནགས་རོང་དབེན་ས་སྟོགས་པའི་ཚེ།

威優 那容 問薩 紐必才

尋覓祕境深林靜處時

ལ་ཆར་བྱ་ཡུག་འཚུབས་ཤིང་ལམ་འགགས་ན།

卡洽 屋優 促香 浪嘎那

若暴風雨雪瀰漫阻道

ཡིད་གཉིས་ཐེ་ཚོམ་མེད་པར་གསོལ་བ་འདེབས།

伊尼 帖寸 美巴 娑哇迭

心無疑慮專一而祈請

ཨོ་རྒྱན་གཞི་བདག་གཉན་པོའི་འཁོར་གྱིས་བསྐྱར།

鄔金 席達 念波 寇吉勾

鄔金周繞威猛地祇眷

༄༅། །བསམ་པ་ལྷན་གྱི་དྲིལ་སྐྱབ་དངོས་གྱུ་བ་མཛོད་ཅེས་བྱ་བ་བཞུགས་སོ། །
如意寶願望任運善逝總集合修成就藏書

ཚོས་མཛད་ལམ་སྣ་འདྲན་པར་གྲེ་ཚོས་མེད།

秋雜 浪那 珍巴 帖寸美

定可導入修行者正道

ཚོ་རྒྱན་པུ་ཏྲ་འབྱུང་གནས་ལ་གསོལ་བ་འདེབས།

鄔金 貝瑪 炯內喇 娑哇迭

鄔金蓮花生前我祈請

བསམ་པ་ལྷན་གྱིས་འགྲུབ་པར་བྱིན་གྱིས་སྐྱོབས།

桑巴 倫吉 珠巴 欣吉洛

加持願望任運獲成就

ལན་གསུམ།

三次。

དབང་ལེན་པ་ནི།

取受灌頂

ཨོ་ཨུཾ་ཧྲཱི་ཧྲཱིཾ།

嗡阿吽哈

མདུན་བསྐྱེད་སྐྱེ་ཡི་གནས་བཞི་ལས།

敦傑 故伊 內席利

對生身之四處中

འོད་འཕྲོས་དབང་བཞི་ཅིག་ཆར་ཐོབ།

沃初 旺席 吉洽透

放光俱得四灌頂

སྐར་ཡང་སྐྱེ་ལས་སྐྱེ་འཕྲོས་པས།

喇樣 故利 故初必

復次身又化出身

རང་ཐིམ་བདག་ཉིད་ལྷར་གསལ་གྱུར།

讓騰 達尼 喇薩究

融入自身現本尊

༄༅། །བསམ་པ་ལྷན་སྐྱབ་ཀྱི་འིལ་སྐྱབ་དངོས་སྐྱབ་བར་མཛོད་ཅེས་བྱ་བ་བཞུགས་སོ། །
如意寶願望任運善逝總集合修成就藏倉

ཧྲཱི་ཨ་ཀཱ་ཡ་ཏྱ་ཨ་མ་རུལ་ཨ་ཡ་མ་དུ་བུ་ཅ་ཤ་ནུལ་ཧྲིག་ནུལ་

སྐྱར་སྐྱམ་ཇ་ཇུལ་ ལྷ་ལོ་ཤ་བུ་ཤ་མུལ་ ཨ་ལྷི་ཧྲི་སི་ལྷི་པ་ལ་ཇ་ཇ་ཇུལ་

吽 阿嘎雅哈阿瑪熱 阿雅瑪督如雜夏那 智南
布吞雜雜 達洛夏布哇瑪 阿呢智 悉地帕喇
雜雜雜

ས་བོན་ཉི་ལྷེད་རྩྱུ་དམར་པོ།

種子字日墊上紅色吽字。

༄༅། །བསམ་པ་སྤྱོད་སྤྱོད་ཀྱི་རྒྱལ་སྤྱོད་དངོས་སྤྱོད་བང་མཛོད་ཅེས་བྱ་བ་བརྒྱགས་སོ། །
如意寶願望任運善逝總集合修成就藏倉

མིང་སྤྱོད་ལ། སྤྱོད་གཟིག་དོམ་རྗེད་སོགས་གསུམ། དབང་ལེན་ལ།

密主獅吼：“虎豹熊羆……。”等誦三次，取受灌頂。

གསོལ་འདེབས་ནི།

祈請文

སྤྱོད་གཟིག་དོམ་རྗེད་དུག་སྤྱོད་མཆེ་བ་ཅན་ཅེ།

達瑟 東這 的珠 妾哇間

虎豹熊羆毒蛇具牙者

འབྲོག་ཆེན་འཇིགས་པའི་འཕྲང་ལ་འགྲིམས་པའི་ཚེ།

卓欽 吉必 昌拉 珍必才

曠野可怕狹道漫遊時

ཡིད་གཉིས་ཐེ་ཚོམ་མེད་པར་གསོལ་བ་འདེབས་ཅེ།

伊尼 帖寸 美巴 娑哇迭

心無疑慮專一而祈請

ཨོ་རྒྱན་དཔའ་བོ་གིང་དང་སྤྱོད་མར་བཅས་ཅེ།

鄔金 巴沃 剛當 松瑪居

鄔金勇父剛神護法眾

གདུག་པའི་སེམས་ཅན་སྐྱོད་པར་གྲེ་ཚོམ་མེད།

督必 杏間 珠巴 帖從美

必可驅逐惡毒之有情

ཚོ་རྒྱན་ཕྱྱ་འགྲུང་གནས་ལ་གསོལ་བ་འདེབས།

鄔金 貝瑪 炯內喇 娑哇迭

鄔金蓮花生前我祈請

བསམ་པ་ལྷན་གྱིས་འགྲུབ་པར་བྱིན་གྱིས་སྐྱོབས།

桑巴 倫吉 珠巴 欣吉洛

加持願望任運獲成就

ལན་གསུམ།

三次。

དབང་ལེན་པ་ནི།

取受灌頂

ཨོཾ་ཨུཾ་ཧཱུྃ་ཧྲིཾ།

嗡阿吽哈

མདུན་བསྐྱེད་སྐྱེ་ཡི་གནས་བཞི་ལས།

敦傑 故伊 內席利

對生身之四處中

འོད་འཕྲོས་དབང་བཞི་ཅིག་ཆར་ཐོབ།

沃初 旺席 吉洽透

放光俱得四灌頂

སྐར་ཡང་སྐྱེ་ལས་སྐྱེ་འཕྲོས་པས།

喇樣 故利 故初必

復次身又化出身

རང་ཐིམ་བདག་ཉིད་ལྷར་གསལ་གྱུར།

讓騰 達尼 喇薩究

融入自身現本尊

༄༅། །བསམ་པ་ལྷན་གྱི་ཏྲིལ་སྐྱབ་དངོས་གྱི་བར་མཛོད་ཅེས་བྱ་བ་བཞུགས་སོ། །
如意寶願望任運善逝總集合修成就藏

ཨོ་བཙུན་ཅེ་མེ་ལྷ་གཞི་རྒྱ་ལྷ་ཏུ་རྒྱུ་རྒྱུ་རྒྱུ་།

喻 班雜 咕如僧哈根齋 達瑪達督 吽吽吽

ཨོ་བཙུན་ཅེ་མེ་ལྷ་གཞི་རྒྱ་ལྷ་ཏུ་རྒྱུ་རྒྱུ་རྒྱུ་།

喻 班雜 贊扎 薩哇 督章 達嘎 哈那

達哈 巴雜 吽呸

ཨེ་ཀེ་སེ་མེ་རེ་ཅེ་ཤེ་དེ་རེ་སེ་མེ་རེ་ཡེ་པེ།

阿嘎 薩瑪 喇雜 夏達 喇薩 瑪喇 雅呸

ས་བོན་གནས་ལྷགས་རྩི་རྩི་ལྷེ་བར་རྒྱུ་མཐིང་དོ།

種子字天鐵金剛中央藍色吽字。

སྐྱོ་བཟོ་ལ། ས་ཚུ་མེ་རླུང་སོགས་གསུམ། དབང་ལོན།

蓮花金剛：“地水火風……。”等誦三次，取受灌頂。

གསོལ་འདེབས་ནི།

祈請文

ས་ཚུ་མེ་རླུང་འབྱུང་བའི་བར་ཆད་ཀྱིས་མེ་

薩秋 美龍 炯威 巴妾吉

地水火風大種災障起

སྐྱུ་ལུས་ཉེན་ཅིང་འཛིག་པའི་དུས་བྱུང་ཚེ་

居路 念將 吉必 底兄才

幻軀受害瀕危之時期

ཡིད་གཉིས་ཐེ་ཚོམ་མེད་པར་གསོལ་བ་འདེབས་མེ་

伊尼 帖寸 美巴 娑哇迭

心無疑慮專一而祈請

ཨོ་རྒྱན་འབྱུང་བ་བཞི་ཡི་ལྷ་མོར་བཅས་མེ་

鄔金 炯哇 席伊 喇慕傑

鄔金以及四大之佛母

༄༅། །བསམ་པ་ལྷན་གྱི་དྲིལ་སྐྱབ་དངོས་གྱུ་བ་མཛོད་ཅེས་བྱ་བ་བཞུགས་སོ། །
如意寶願望任運善逝總集合修成就藏書

འགྲུང་བ་རང་སར་ཞི་བར་བྱེ་ཚོམ་མེད།

炯哇 讓薩 席哇 帖寸美

必將大種平息於當下

ཚོ་རྒྱན་ལྷན་འགྲུང་གནས་ལ་གསོལ་བ་འདེབས།

鄔金 貝瑪 炯內喇 娑哇迭

鄔金蓮花生前我祈請

བསམ་པ་ལྷན་གྱིས་འགྲུབ་པར་བྱིན་གྱིས་སྐྱབས།

桑巴 倫吉 珠巴 欣吉洛

加持願望任運獲成就

ལན་གསུམ།

三次。

དབང་ལེན་པ་ནི།

取受灌頂

ཨོཾ་ཨུཾ་ཧྲིཾ་ཧྲུཾ་

嗡阿吽哈

མདུན་བསྐྱེད་སྐྱེ་ཡི་གནས་བཞི་ལས།

敦傑 故伊 內席利

對生身之四處中

འོད་འཕྲོས་དབང་བཞི་ཅིག་ཆར་ཐོབ།

沃初 旺席 吉洽透

放光俱得四灌頂

སྐར་ཡང་སྐྱེ་ལས་སྐྱེ་འཕྲོས་པས།

喇樣 故利 故初必

復次身又化出身

རང་ཐིམ་བདག་ཉིད་ལྷན་གསལ་གྱུར།

讓騰 達尼 喇薩究

融入自身現本尊

༄༅། །བསམ་པ་ལྷན་གྱི་འཕྲི་བྱེད་དངོས་གྱུ་བར་མཛོད་ཅེས་བྱ་བ་བཞུགས་སོ། །
如意寶願望任運善逝總集合修成就藏會

ཨོཾ་ཨུཾ་ཧུཾ་གུ་ཅུ་ཤི་པུ་བཙུ་བཙུ་མཛུ་མཛུ་མ་གྲ་ཡེ་ཏཱ་ཀི་ལྷི་ན་མུཾ་ལྷུ་ཏུཾ་

嗡阿吽 咕如悉利 貝瑪班雜哈

督瑪嘎耶 扎格尼 那瑪娑訶

ཨོཾ་ཨུཾ་ཧུཾ་མུཾ་ཏུ་ལྷི་ལྷུཾ་མུཾ་ཏུ་ལྷི་ལྷུཾ་མུཾ་ཏུཾ་

嗡阿吽哈 瑪哈日尼薩 日雜哈雅雜 吽

ཨོཾ་ཨུཾ་ཧུཾ་གུ་ཅུ་རྩེ་ཤ་ཏཱ་ཀི་ལྷི་ལྷུཾ་

嗡阿吽 咕如迭哇 扎格尼 娑訶

མུཾ་ཏུ་ལྷི་ལྷུཾ་མུཾ་ཏུ་ལྷི་ལྷུཾ་མུཾ་ཏུ་ལྷི་ལྷུཾ་མུཾ་ཏུ་ལྷི་ལྷུཾ་མུཾ་ཏུཾ་

ཅུ་མུཾ་མུཾ་མུཾ་མུཾ་མུཾ་མུཾ་མུཾ་མུཾ་མུཾ་མུཾ་མུཾ་

哈 瑪哈日尼薩 日雜哈雅 阿尼智雜

薩哇昂格夏雜 資達勝勝 薩哇哇斯

悉地咕如 娑訶

ས་བོན་པུ་དམར་པོ་འདབ་བརྒྱད་ཉེ་བར་རྩེ་དམར་པོ།

種子字八瓣蓮花中央紅色哈字。

༄༅། །བསམ་པ་ལྷན་སྐྱབ་ཀྱི་རྒྱལ་སྐྱབ་དངོས་སྐྱབ་བང་མཛོད་ཅེས་བྱ་བ་བཞུགས་སོ། །
如意寶願望任運善逝總集合修成就藏

ཏྭ་མགྲིན་ལ། ལམ་སྲང་འཛིགས་པའི་སོགས་གསུམ། དབང་ལེན།

馬頭明王：“行經恐怖隘道……。”等誦三次，
取受灌頂。

གསོལ་འདེབས་ནི།

祈請文

ལམ་སྲང་འཛིགས་པའི་འཕྲང་ལ་འགྲིམས་བའི་ཚེ།

朗昌 吉必 昌拉 正威才

行經恐怖隘道狹谷時

བསད་ཁྱེར་ཇག་པ་ཚོམ་པོས་ཉེན་པ་ནེ།

賽妾 家巴 瓊布 念巴那

若為殺劫盜匪所迫害

ཡིད་གཉིས་ཐེ་ཚོམ་མེད་པར་གསོལ་བ་འདེབས།

伊尼 帖寸 美巴 娑哇迭

心無疑慮專一而祈請

ཨོ་རྒྱན་ཕྱག་རྒྱ་བཞི་ཡི་དགོངས་པར་ལྷན།

鄔金 香迦 席伊 貢巴滇

鄔金具有四手印密意

༄༅། །བསམ་པ་ལྷན་སྲུབ་གྱི་དྲིལ་སྲུབ་དངོས་སྲུབ་བར་མཛོད་ཅེས་བྱ་བ་བཞུགས་སོ། །
如意寶願望任運善逝總集合修成就藏書

ཙོ་ར་མི་ཚོད་རྣམ་སེམས་བརྟུག་པར་བྱེད།

佐日 米故 安杏 喇巴謝

摧毀盜賊野人之貪狠

ཚོ་རྒྱན་པུར་འབྱུང་གནས་ལ་གསོལ་བ་འདེབས།

鄔金 貝瑪 炯內喇 娑哇迭

鄔金蓮花生前我祈請

བསམ་པ་ལྷན་གྱིས་འབྲུབ་པར་བྱིན་གྱིས་སློབས།

桑巴 倫吉 珠巴 欣吉洛

加持願望任運獲成就

ལན་གསུམ།

三次。

དབང་ལེན་པ་ནི།

取受灌頂

ཙོ་ལྷུ་རྩི་རྩི་མེ།

噶阿吽哈

མདུན་བསྐྱེད་སྐྱེ་ཡི་གནས་བཞི་ལས་མེ།

敦傑 故伊 內席利

對生身之四處中

འོད་འཕྲོས་དབང་བཞི་ཅིག་ཆར་ཐོབ་མེ།

沃初 旺席 吉洽透

放光俱得四灌頂

སྐར་ཡང་སྐྱེ་ལས་སྐྱེ་འཕྲོས་པས་མེ།

喇樣 故利 故初必

復次身又化出身

རང་ཐིམ་བདག་ཉིད་ལྷན་གསལ་གྱུར་མེ།

讓騰 達尼 喇薩究

融入自身現本尊

རྗོ་རྗོ་ལོ་དེ་ལ། གང་ཞིག་སོགས་གསུམ། དབང་ལེན།

怖畏金剛：“被任何……。”等誦三次，取受灌頂。

གསོལ་འདེབས་ནི།

祈請文

གང་ཞིག་གཤེད་མའི་དམག་གིས་མཐའ་བསྐྱར་ནས་མཆོད་ཆ་རྗོ་ལོ་དེ་ལ་ཞེད་ཉེན་པ་ནམ་མཁུ་ལྷན་སྐྱབ་ཀྱི་རྣམས་སྐྱབ་དངོས་སྐྱབ་བར་མཛོད་ཅེས་བྱ་བ་བཞུགས་སོ། །

剛學 謝美 瑪吉 他勾尼

被任何殺奪軍眾圍困

མཆོད་ཆ་རྗོ་ལོ་དེ་ལ་ཞེད་ཉེན་པ་ནམ་མཁུ་ལྷན་སྐྱབ་ཀྱི་རྣམས་སྐྱབ་དངོས་སྐྱབ་བར་མཛོད་ཅེས་བྱ་བ་བཞུགས་སོ། །

寸洽 諾波 迭香 念巴那

以利兵器攻擊迫害時

ཡིད་གཉིས་ཐེ་ཚོམ་མེད་པར་གསོལ་བ་འདེབས་མཆོད་ཆ་རྗོ་ལོ་དེ་ལ་ཞེད་ཉེན་པ་ནམ་མཁུ་ལྷན་སྐྱབ་ཀྱི་རྣམས་སྐྱབ་དངོས་སྐྱབ་བར་མཛོད་ཅེས་བྱ་བ་བཞུགས་སོ། །

伊尼 帖寸 美巴 娑哇迭

心無疑慮專一而祈請

ཨོ་ལྷན་སྐྱབ་ཀྱི་རྣམས་སྐྱབ་དངོས་སྐྱབ་བར་མཛོད་ཅེས་བྱ་བ་བཞུགས་སོ། །

鄔金 多傑 故當 滇巴伊

鄔金以其金剛之帳幕

གཤེད་མ་ཐེད་ཅིང་མཆོད་ཆ་འཕྲོར་བར་འགྱུར་མཆོད་ཆ་རྗོ་ལོ་དེ་ལ་ཞེད་ཉེན་པ་ནམ་མཁུ་ལྷན་སྐྱབ་ཀྱི་རྣམས་སྐྱབ་དངོས་སྐྱབ་བར་མཛོད་ཅེས་བྱ་བ་བཞུགས་སོ། །

謝瑪 智將 寸洽 透哇究

定令殺手驚懼兵器脫

༄༅། །བསམ་པ་ལྷུན་གྲུབ་གྱི་དྲིལ་སྐྱབ་དངོས་གྲུབ་བར་མཛོད་ཅེས་བྱ་བ་བཞུགས་སོ། །
如意寶願望任運善逝總集合修成就藏書

ཨོ་སྐྱེན་པ་རྒྱ་འབྱུང་གནས་ལ་གསོལ་བ་འདེབས།

鄔金 貝瑪 炯內喇 娑哇迭

鄔金蓮花生前我祈請

བསམ་པ་ལྷུན་གྱིས་འགྲུབ་པར་བྱིན་གྱིས་སྐྱབས།

桑巴 倫吉 珠巴 欣吉洛

加持願望任運獲成就

ལན་གསུམ།

三次。

དབང་ལེན་པ་ནི།

取受灌頂

ཨོྲཱེ་ཧྲཱི་ཧྲཱིཿ

噶阿吽哈

མདུན་བསྐྱེད་སྐྱེ་ཡི་གནས་བཞི་ལས།

敦傑 故伊 內席利

對生身之四處中

འོད་འཕྲོས་དབང་བཞི་ཅིག་ཆར་ཐོབ།

沃初 旺席 吉洽透

放光俱得四灌頂

སྐར་ཡང་སྐྱེ་ལས་སྐྱེ་འཕྲོས་པས།

喇樣 故利 故初必

復次身又化出身

རང་ཐིམ་བདག་ཉིད་ལྷན་གསལ་གྱུར།

讓騰 達尼 喇薩究

融入自身現本尊

༄༅། །བསམ་པ་ལྷན་སྲུང་གྱི་ཤིལ་སྲུང་དངོས་སྲུང་བར་མཛོད་ཅེས་བྱ་བ་བརྒྱགས་སོ། །
如意寶願望任運善逝總集合修成就藏書

ཨོ་ཨུཾ་ཧྲཱིཾ་མ་རུ་གུ་ཅུ་བི་ཅུ་གོ་རྩེ་ལོ་ཀོ་རྩེ་ར་སམ་སྐྱི་ཧྲཱི་ཧྲཱི་ཧྲཱི་པར་ཎཾ།

喻阿吽 瑪哈咕如 布如卓達
洛咕達日 薩哇悉地 吽吽吽

ཨོ་ཨུཾ་ཧྲཱིཾ་ཨཛིག་འིཛིག་ན་མོ་རྩེ་ག་ཤ་ཉེ་ཧྲཱི་ཧྲཱི་པར་ཎཾ།

喻阿吽 阿資呢資 南無 巴嘎哇迭
吽吽吽 阿吽吽

ཨུཾ་ཧྲཱི་ཧྲཱི་པར་ཎཾ། ཨོ་བཛྲ་གུ་ཅུ་གོ་བོ་ལོ་དེ་ལོ་ཀ་སམ་སྐྱི་ཧྲཱི་ཧྲཱི་ཧྲཱི་ཎཾ།

喻阿吽 班雜咕如 卓烏洛
洛嘎 薩哇悉地 吽吽吽

ས་བོན་ཉི་ལྗེད་ཧྲཱི་དམར་པོ།

種子字日墊上紅色吽字。

ཡུལ་རྒྱལ་པོ་ལ། རྣམ་ཞིག་ཚེ་བདེ་སོགས་གསུམ། དབང་ལེན།

蓮花王：“一旦壽盡……。”等誦三次，取受灌頂。

གསོལ་འདེབས་ནི།

祈請文

རྣམ་ཞིག་ཚེ་བདེ་འཆི་བའི་དུས་བྱུང་ཚེ་

南學 才塞 妻威 底兄才

一旦壽盡死期來臨時

གནད་གཅོད་སྐྱབ་བསྐྱལ་དག་པོས་ཉེན་པ་ནུ་

內究 督阿 扎波 念巴那

若為強烈痛楚苦所逼

ཡིད་གཉིས་ཐེ་ཚོམ་མེད་པར་གསོལ་བ་འདེབས་ུ་

伊尼 帖寸 美巴 娑哇迭

心無疑慮專一而祈請

ཨོ་རྒྱན་སྒྲུང་བ་མཐའ་ཡས་སྐྱལ་པ་སྟེ་

鄔金 能哇 他伊 珠巴迭

鄔金為無量光之化現

བདེ་བ་ཅན་གྱི་ཞིང་དུ་ངེས་པར་སྐྱེ་

迭哇 間吉 香督 伊巴傑

定令往生極樂之淨土

༄༅། །བསམ་པ་ལྷན་གྱི་འཕྲིན་ལྷན་དངོས་གྱུ་བར་མཛོད་ཅེས་བྱ་བ་བཞུགས་སོ། །
如意寶願望任運善逝總集合修成就藏書

ཨོ་རྒྱན་པ་རྒྱ་འབྲུང་གནས་ལ་གསོལ་བ་འདེབས།

鄔金 貝瑪 炯內喇 娑哇迭

鄔金蓮花生前我祈請

བསམ་པ་ལྷན་གྱིས་འགྲུབ་པར་བྱིན་གྱིས་རྫོབས།

桑巴 倫吉 珠巴 欣吉洛

加持願望任運獲成就

ལན་གསུམ།

三次。

དབང་ལེན་པ་ནི།

取受灌頂

ཨོཾ་ཨུཾ་ཧཱུྃ་ཧྲིཾ།

嗡阿吽哈

མདུན་བསྐྱེད་སྐྱེ་ཡི་གནས་བཞི་ལས།

敦傑 故伊 內席利

對生身之四處中

འོད་འཕྲོས་དབང་བཞི་ཅིག་ཆར་ཐོབ།

沃初 旺席 吉洽透

放光俱得四灌頂

སྐར་ཡང་སྐྱེ་ལས་སྐྱེ་འཕྲོས་པས།

喇樣 故利 故初必

復次身又化出身

རང་ཐིམ་བདག་ཉིད་ལྷར་གསལ་གྱུར།

讓騰 達尼 喇薩究

融入自身現本尊

༄༅། །བསམ་པ་ལྷན་གྱི་ཤིལ་སྐྱབ་དངོས་གྱི་བར་མཛོད་ཅེས་བྱ་བ་བཞུགས་སོ། །
如意寶願望任運善逝總集合修成就藏

ཨོ་ཨྲུཾ་ཧྲུྃ་ཧྲུྃ་ཨོ་མ་ཎི་པུྃ་ཧྲུྃ་

唵阿吽哈 唵瑪尼貝美吽

ས་བོན་པད་ཟླ་ཨོ་ཨྲུཾ་ཧྲུྃ་ཧྲུྃ་བཞི་བཅེགས།

種子字蓮月墊上唵阿吽哈四字交疊。

༄༅། །བསམ་པ་སྒྲུབ་སྒྲུབ་ཀྱི་རྒྱུ་དངོས་སྒྲུབ་བར་མཛོད་ཅེས་བྱ་བ་བཞུགས་སོ། །

如意寶願望任運善逝總集合修成就藏

སྤང་མཐའ་ལ། སྐྱུ་ལྷུས་གཡར་པོ་སོགས་གསུམ། དབང་ལེན།

彌陀：“借用幻軀……。”等念誦三次，取受灌頂。

གསོལ་འདེབས་ནི།

祈請文

སྐྱུ་ལྷུས་གཡར་པོ་ཞིག་པའི་བར་དོ་རུཿ

居路 雅波 席必 巴多如

借用幻軀既壤中陰中

འཇུལ་སྤང་ཉིང་འཇུལ་ཆེན་པོས་ཉེན་པ་ནཿ

初能 寧初 欽波 念巴那

幻相幻中幻苦所逼迫

ཡིད་གཉིས་ཐེ་ཚོམ་མེད་པར་གསོལ་བ་འདེབསཿ

伊尼 帖寸 美巴 娑哇迭

心無疑慮專一而祈請

མོ་རྒྱན་དུས་གསུམ་མཁྱེན་པའི་བྱུགས་ཇི་ཡིསཿ

鄔金 督僧 欽必 圖傑伊

鄔金以其知三世悲心

འཇུལ་སྤང་རང་གོལ་སྟོན་པར་ཐེ་ཚོམ་མེདཿ

初能 讓卓 敦巴 帖寸美

定令幻相當下自解脫

༄༅། །བསམ་པ་ལྷན་གྱི་འཇུག་པའི་སྐབ་དངོས་ལྷན་བའ་མཛོད་ཅེས་བྱ་བ་བཞུགས་སོ། །
如意寶願望任運善逝總集合修成就藏

ཨོ་ཏྲུན་པརྟ་འབྲུང་གནས་ལ་གསོལ་བ་འདེབས།

鄔金 貝瑪 炯內喇 娑哇迭

鄔金蓮花生前我祈請

བསམ་པ་ལྷན་གྱིས་འགྲུབ་པར་བྱིན་གྱིས་སྐྱོབས།

桑巴 倫吉 珠巴 欣吉洛

加持願望任運獲成就

ལན་གསུམ།

三次。

དབང་ལེན་པ་ནི།

取受灌頂

ཨོཾ་ཨུཾ་ཧཱུྃ་ཧྲུཾ་

嗡阿吽哈

མདུན་བསྐྱེད་སྐྱེ་ཡི་གནས་བཞི་ལས་ཅུང་།

敦傑 故伊 內席利

對生身之四處中

འོད་འཕྲོས་དབང་བཞི་ཅིག་ཆར་ཐོབ་ཅུང་།

沃初 旺席 吉洽透

放光俱得四灌頂

སྐྱར་ཡང་སྐྱེ་ལས་སྐྱེ་འཕྲོས་པས་ཅུང་།

喇樣 故利 故初必

復次身又化出身

རང་གིས་བདག་ཉིད་ལྷུར་གསལ་གྱུར་ཅུང་།

讓騰 達尼 喇薩究

融入自身現本尊

༄༅། །བསམ་པ་ལྷན་གྱི་འཇུག་པ་དང་སྤྱོད་པ་བསམ་པ་ལྷན་གྱི་བ་བཞུགས་སོ། །

如意寶願望任運善逝總集合修成就藏倉

ཨོཾ་ཨ་མི་ཏ་ལྷོ་ལྷོ་ ར་མེ་སའ་ཏ་ལྷོ་ག་ཏ་ཏི་དལ་ ཨ་ལུ་ག་ཏི་ ཨོཾ་ཀུ་འུ་གི་ནི་སྤྲུ་ ར་མོ་རྒྱ་ཏ་ཡུ་ཡེ་ ཨོཾ་ཀཱ་ཀ་ནི་ཀཱ་ཀ་ནི་ ར་ཅ་ནི་ར་ཅ་ནི་ ཏི་ཏ་ནི་ཏི་ཏ་ནི་ ཏཱ་ས་ནི་ ཏཱ་ས་ནི་ སྤ་ཏི་ཏ་ན་སྤ་ཏི་ཏ་ན་ སའ་ཀཱ་པ་རི་པ་རྒྱ་ཏི་མེ་སའ་ས་ཏཱ་རྒྱ་ལྷོ་སྤྲུ་

嗡 阿彌 達巴哈 那瑪 薩哇 達他嘎達 哈達雅
阿努嘎迭 嗡咕仍格尼 娑訶 南無 日那扎雅雅
嗡 剛嘎尼 剛嘎尼 若雜尼 若雜尼 卓扎尼 卓
扎尼 扎薩尼 扎薩尼 扎德哈那 扎德哈那 薩
哇嘎瑪 巴讓巴日 尼美薩哇 薩埵南雜 娑訶

ས་བོན་དོ་རྩེ་ལྷོ་བར་རྩི་དམར་པོ། །

種子字金剛中紅色啥字。

ཀུན་བཟང་ལ། གཞན་ཡང་ལས་དང་སོགས་གསུམ། དབང་ལེན།

普賢王：“復因業……。”等誦三次，取受灌頂。

གསོལ་འདེབས་ནི།

祈請文

གཞན་ཡང་ལས་དང་རྐྱེན་གྱི་དབང་གུར་ཉེ།

仙樣 利當 間吉 旺究迭

復因業與緣之力所致

འཇུལ་སྤང་དངོས་པོར་ཞེན་ཅིང་སྤྲུག་བསྐྱེལ་ན།

初能 屋波 仙將 督阿那

執幻為實且生痛苦時

ཡིད་གཉིས་ཐེ་ཚོམ་མེད་པར་གསོལ་བ་འདེབས།

伊尼 帖寸 美巴 娑哇迭

心無疑慮專一而祈請

མོ་རྐྱེན་བདེ་ཆེན་རྒྱལ་པོའི་ངོ་བོ་སྟེ།

鄔金 迭欽 家波 喔沃迭

鄔金為大樂王之體性

འཇུལ་སྤང་སྤྲུག་བསྐྱེལ་ཅུང་ནས་གཞིག་པར་བྱེད།

初能 督阿 雜尼 席巴謝

必令從根了悟諸幻苦

༄༅། །བསམ་པ་ལྷན་གྱི་འོ་སྤྱོད་དངོས་གྱུ་བར་མཛོད་ཅེས་བྱ་བ་བཞུགས་སོ། །
如意寶願望任運善逝總集合修成就藏書

ཨོ་རྒྱན་པ་རྣམ་འབྱུང་གནས་ལ་གསོལ་བ་འདེབས།

鄔金 貝瑪 炯內喇 娑哇迭

鄔金蓮花生前我祈請

བསམ་པ་ལྷན་གྱིས་འགྲུབ་པར་བྱིན་གྱིས་སློབས།

桑巴 倫吉 珠巴 欣吉洛

加持願望任運獲成就

ལན་གསུམ།

三次。

དབང་ལེན་པ་ནི།

取受灌頂

ཨོྲཱཿཱཱཱཱཱིིོེྃ།

嗡阿吽哈

མདུན་བསྐྱེད་སྐྱེ་ཡི་གནས་བཞི་ལས།

敦傑 故伊 內席利

對生身之四處中

འོད་འཕྲོས་དབང་བཞི་ཅིག་ཆར་ཐོབ།

沃初 旺席 吉洽透

放光俱得四灌頂

སྐར་ཡང་སྐྱེ་ལས་སྐྱེ་འཕྲོས་པས།

喇樣 故利 故初必

復次身又化出身

རང་ཐིམ་བདག་ཉིད་ལྷན་གསལ་གྱུར།

讓騰 達尼 喇薩究

融入自身現本尊

༄༅། །བསམ་པ་ལྷན་སྐྱབ་ཀྱི་རྣམ་ཐོབ་སྐྱབ་བའ་མཛོད་ཅེས་བྱ་བ་བརྒྱགས་སོ། །
如意寶願望任運善逝總集合修成就藏

ཨོ་ཨུཾ་ཧྲཱིཾ་ཨ་ཤ་ས་མ་ཏཾ།

唵阿吽 阿阿 夏薩 瑪哈

ས་པོན་པད་ཟླའི་སྒྲིང་དུ་འོད་ལྷའི་ཐིག་ལའི་དགྱིལ་དུ་ཨ་ཡིག་མཐིང་གའོ། །

種子字蓮月墊上五光明點中央蔚藍阿字。

༄༅། །བསམ་པ་སྤྱོད་སྤྱོད་ཀྱི་རྒྱལ་སྤྱོད་དངོས་སྤྱོད་བར་མཛོད་ཅེས་བྱ་བ་བརྒྱགས་སོ། །
如意寶願望任運善逝總集合修成就藏

ཙ་བའི་སྤྱོད་མཐོ། འགྲོ་བྱུག་སྤྱུག་བསྐྱེད་སོགས་གསུམ། དབང་ལེན།

根本上師：“若六道眾……。”等誦三次，取受灌頂。

གསོལ་འདེབས་ནི།

祈請文

འགྲོ་བྱུག་སྤྱུག་བསྐྱེད་ཆེན་པོས་ཉེན་པ་དང་།

卓珠 督阿 欽波 念巴當

若六道眾生為大苦逼

ཁྱད་པར་བདག་སོགས་འགྲོ་བ་སྤྱུག་བསྐྱེད་ན།

洽巴 達娑 卓哇 督阿那

尤其吾等眾生痛苦時

དད་གུས་ཚིས་པའི་གདུང་ལྷགས་བྲག་པོ་ཡིས།

迭故 慕必 東修 扎波伊

當以猛烈虔信之渴求

ཡིད་གཉིས་ཐེ་ཚོམ་མེད་པར་གསོལ་བ་འདེབས།

伊尼 帖寸 美巴 娑哇迭

心無疑慮專一而祈請

༄༅། །བསམ་པ་ལྷན་གྱི་འཕྲིན་ལྷན་དངོས་གྱུ་བ་མཛོད་ཅེས་བྱ་བ་བཞུགས་སོ། །
如意寶願望任運善逝總集合修成就藏

ཨོ་རྒྱན་གྱུགས་རྗེས་འཕོ་འགྱུར་མེད་པར་གཟིགས།

鄔金 圖傑 頗究 美巴席

鄔金大悲無移永垂視

ཨོ་རྒྱན་ལྷན་འགྱུར་གནས་ལ་གསོལ་བ་འདེབས།

鄔金 貝瑪 炯內喇 娑哇迭

鄔金蓮花生前我祈請

བསམ་པ་ལྷན་གྱིས་འགྱུར་པར་བྱིན་གྱིས་སློབས།

桑巴 倫吉 珠巴 欣吉洛

加持願望任運獲成就

ལན་གསུམ།

三次。

དབང་ལེན་པ་ནི།

取受灌頂

ཨོ་ཨུཾ་ཧྲཱིུཾ་

嗡阿吽哈

མདུན་བསྐྱེད་སྐྱེ་ཡི་གནས་བཞི་ལས།

敦傑 故伊 內席利

對生身之四處中

འོད་འཕྲོས་དབང་བཞི་ཅིག་ཆར་ཐོབ།

沃初 旺席 吉洽透

放光俱得四灌頂

སྐར་ཡང་སྐྱེ་ལས་སྐྱེ་འཕྲོས་པས།

喇樣 故利 故初必

復次身又化出身

རང་ཐིམ་བདག་ཉིད་ལྷན་གསལ་གྱུར།

讓騰 達尼 喇薩究

融入自身現本尊

ཨོྲཱེ་ཨཱི་ཤཱི་ཅཱི་ཀི་ཁྱི་ལྷོ་ན་སའ་སི་ལྷོ་པ་ལ་ཨཱི་ཨོྲཱེ།

唵阿吽：咕如達格尼 家那薩哇 悉地帕喇吽

།ཨོྲཱེ་ཨཱི་ཤཱི་ཅཱི་ཀི་ཁྱི་ལྷོ་ན་སའ་སི་ལྷོ་ཨཱི་ཨོྲཱེ།།

(唵 咕如 達格尼 迦那 薩哇 悉地吽)

(後為手抄本)

ས་བོན་རྩི་རྩི་ལྷོ་བར་ཨཱི་དཀར་པོ།

種子字金剛中白色阿字。

དེ་ནས་གུ་ཅུ་ཡིད་བཞིན་ནོར་བུར་གསལ་བའི་ངང་གསང་སྤྲུགས་བསྐྱེ། དཀྱིལ་འཁོར་ལྷ་ཚོགས་
རྣམས་ལ་ཚོགས་ཀྱི་མཚོད་པ་འབྲུལ། སྐར་ཡང་ལས་གཞུང་གི་བདག་འཇུག་ལེན་པ། སློབ་མར་
དབང་བསྐྱར་བ། སྤྱིན་སྲེག་དང་གཏོར་མ་འཕེན་པ་སོགས་ལས་རབ་འབྲུམས་བྱའོ། །

爾後於明觀上師如意寶當中念誦密咒，向壇城諸
天眾獻上蒼供，復入於羯磨軌理之修持，授予徒眾灌
頂，進行燒施、拋擲食子等廣大事業。

༄༅། །བསམ་པ་སྤྱོད་སྤྱོད་ཀྱི་དྲིལ་སྤྱོད་དངོས་སྤྱོད་བར་མཛོད་ཅེས་བྱ་བ་བཞུགས་སོ། །
如意寶願望任運善逝總集合修成就藏

མཐར་ཐེས་ཀྱི་མཚོད་བསྟོད་རྒྱས་པ་བྱ་བའམ། བསྐྱུ་ན།
最末廣行供贊或簡略如下乃

རི་ཡི་འོཾ རྩོཾ་ཧཱུྃ་རྗེཾ།

讓樣康 唵阿吽

ལན་གསུམ་ཀྱི་བྱིན་གྱིས་རྒྱབས་ལ།

加持三次。

མཚོད་པ་ནི།

供養文

སྐྱོེ་ མཚོད་ཡོན་བརྒྱད་དང་རྒྱལ་སྲིད་རིན་ཆེན་བདུན་ཅེ་

吽 秋雲 傑當 加赤 仁欽敦

吽 飲水八供七政諸珍寶

འདོད་ཡོན་ལྷ་དང་ཕྱི་མཚོད་སྣ་ཚོགས་འབྲུལ་ཅེ་

多芸 阿當 妻秋 那措布

五妙欲等種種外供獻

ལྷ་མོ་བཅུ་དྲུག་སྐྱེན་རྣམ་བཤུད་ཅི་དང་ཅེ་

拉摩 居珠 門熱 督資當

十六天女藥血及甘露

དྲུག་ལྷ་ཡེ་ཤེས་སྦྱོར་སྦྱོལ་ནང་མཚོད་འབྲུལ་ཅེ་

督阿 耶謝 究卓 囊秋布

五毒智慧和合誅內供

གདོད་ནས་ལྷན་གྱུ་བ་ཡེ་ཤེས་མཚོད་པར་རོལ་ཅེ་

多內 倫珠 耶謝 秋巴若

享用本來任運本智供

༄༅། །བསམ་པ་ལྷན་གྱི་འཇུག་ལྷན་གྱི་འཇུག་དངོས་གྱི་བཅའ་མཛོད་ཅེས་བྱ་བ་བཞུགས་སོ། །

如意寶願望任運善逝總集合修成就藏書

ཨོ་བཙུན་ཨ་མྱི་ལྷན་འཇུག་ལྷན་གྱི་འཇུག་དངོས་གྱི་བཅའ་མཛོད་ཅེས་བྱ་བ་བཞུགས་སོ། །
པལ་ལྷན་གྱི་འཇུག་ལྷན་གྱི་འཇུག་དངོས་གྱི་བཅའ་མཛོད་ཅེས་བྱ་བ་བཞུགས་སོ། །

喻 班雜 阿剛 巴當 布貝 督貝 阿洛給 甘迭
內伊迭 夏達 如巴 夏達 甘迭 日薩 薩帕熱謝
薩哇 班雜 阿米達 惹大 巴楞達 如扎 瑪哈
瑟卡 達瑪 達督 布雜吹

བསྟོད་པ་ནི།

讚頌文

ན་མོ་སྐྱེ་འགག་འགྱུར་མེད་སྐྱེ་གསུང་བྱགས་དང་ལྡན་ཅེ།
南無 傑噶 究美 故松 圖當滇

南無 生滅不變身語意圓滿

རང་བྱུང་བྱགས་རྗེའི་འགོ་རྣམས་བསྐྱལ་སྲུང་དུ།

讓炯 圖傑 卓南 扎列督

自生大悲度化諸有情

ཐིན་ལས་རྣམ་བཞིའི་ཡིད་བཞིན་རེ་བ་སྐྱོང་ཅེ།

成利 南席 伊欣 瑞哇宮

四業如意滿足一切願

དཀྱིལ་འཁོར་ཡོངས་རྗེས་ལྷ་ལ་བྱག་འཚལ་བསྟོད་ཅེ།

吉寇 永佐 喇拉 洽擦多

敬禮讚頌一切壇城尊

ཡིག་བརྒྱུ་ལན་གཅིག་བཛོད་བས་ཉོངས་པ་བཤགས།

誦一遍百字明懺悔過失。

ལྷན་གྱི་བསྐྱོ་བ་ནི།

迴向文

འདི་ལྷན་བགྱིས་པའི་རྣམ་དཀར་དགེ་བའི་མཐུས་ཅུ།

的達 吉必 南嘎 給威圖

如是我行善業白法力

འགྲོ་ཀུན་བྱས་བསགས་སྡིག་ལུང་རྒྱ་འབྲས་བུར་ཅུ།

卓根 悉薩 底東 究珠將

淨除有情所作罪因果

ཚོགས་གཉིས་ལྷུང་རྫོགས་རང་གཞན་དོན་གཉིས་འབྲུབ་ཅུ།

措尼 紐佐 讓仙 敦尼珠

二資速圓成辦自他利

བདེ་གཤེགས་སྣང་པོ་ཚེ་འདིར་མཛོད་སྐྱབ་ཤོག་ཅུ།

迭謝 寧波 才底 溫究修

今生現前如來之果位

དངོས་གྱུ་ལེན་པ་ནི།

求取成就乃

ཧྲིཿ ཡེ་ནས་རྣམ་དག་རང་བྱུང་རང་ཤར་དབང་ཅིག་ལོ།

吽 耶尼 南達 讓兄 讓夏旺

吽 本來清淨自生自顯灌

སྐྱ་གསུང་བྱུགས་དང་ཡོན་ཏན་དངོས་གྱུ་ནིཿ

故松 圖當 云滇 喔珠尼

身口意及功德諸成就

སྐྱིབ་གཉིས་དག་ཅིང་སྐྱ་གཉིས་ལྷན་གྱིས་གྱུ་བཅིག་ལོ།

之尼 達將 故尼 倫吉珠

二障清淨二身任運成

རྒྱལ་བ་ཞི་ཁོ་རབ་འབྱམས་དབང་ཐོབ་ཤོག་ལོ།

家哇 席綽 饒將 旺透修

廣大寂忿本尊賜灌頂

༄༅། །བསམ་པ་ལྷན་སྲུབ་ཀྱི་དྲིལ་སྲུབ་དངོས་སྲུབ་བར་མཛོད་ཅེས་བྱ་བ་བཞུགས་སོ། །
如意寶願望任運善逝總集合修成就藏

ཙ་སྲུགས་མཐར།

根本咒後加

ཀུ་ཡ་སི་རྣྱི་ཨོཾ་ལྷ་ཀ་སི་རྣྱི་ཨུཾ་ ཙ་ཏྲ་སི་རྣྱི་ཧྱཱཾ་

嘎雅悉地喻 哇嘎悉地阿 吉達悉地吽

དངོས་སྲུབ་ཀྱི་ཇས་གནས་གསུམ་དུ་གཏུག་ལ་བྱིན་ཆབས་ལྷ།

持成就物加持頂、喉、心輪三處，爾後受用。平常觀想即可。

བསྐྱེད་ཅིང་།

收攝次第

ཧྲིཿ ལྷ་སྒྲིད་འོད་ལྷ་སྒྲིལ་ལྷ་སྒྲིལ་འཁོར་ཐིམ་ཧྲིཿ

吽 能 席 沃 修 居 路 吉 寇 騰

吽 顯 有 化 光 融 入 幻 身 壇

དྲིལ་འཁོར་ཅིང་བཞུགས་གནས་གསུམ་ཡེ་གེར་ཐིམ་ཧྲིཿ

吉 寇 仁 勳 內 僧 伊 給 騰

壇 城 依 次 融 入 三 處 字

དེ་ཡང་སྤྱོད་བའི་སྤྱོད་སྤྱོད་ཉིད་ལ་ཐིམ་ཧྲིཿ

迭 樣 察 威 圖 娑 尼 喇 騰

此 亦 融 入 微 細 之 種 字

དེ་ཡང་དམིགས་མེད་ཚོས་དབྱིངས་སྤྱོད་དུ་ལྷུ་ཧྲིཿ

迭 樣 米 美 秋 樣 龍 督 阿

亦 融 入 無 緣 法 界 中 阿

བཀྲ་ཤེས་ནི།

吉祥文

རྗེ་ཡེ་ཤེས་ལྷ་ལྷན་འོད་ལྷའི་ཕོ་བྲང་ནུ།

吽 耶謝 阿滇 沃伊 頗章那

吽 具五智慧五光越量宮

སྐྱ་གསུམ་མི་འབྱུང་ལྷན་སྲུབ་བཀོད་པའི་རྒྱན་ུ།

故僧 米究 倫珠 勾必間

三身不變任運之莊嚴

རྒྱལ་བའི་དཀྱིལ་འཁོར་རབ་འབྱམས་ཀུན་ནས་བཀྲ་ུ།

家威 吉寇 饒將 根尼扎

廣大一切壇城極莊嚴

རྒྱལ་བ་ཞི་ཁྲོའི་ལྷ་ཡིས་བཀྲ་ཤེས་ཤོག་ུ།

家哇 席初 喇伊 扎席修

勝尊寂忿諸眾賜吉祥

ཅེས་པའང་དཔལ་ཀུ་ཤོག་རིག་འཛིན་ཆེན་པོ་དོན་རྒྱུ་དབང་ལོར་བུའི་ཞལ་སྐྱ་ནས་ཚོག་འགྲིག་གི་ཟིན་གྱིས་ཅུ་བར་བཟུང་བཀའ་འདུས་སྟོང་པོ་དང་རེས་དོན་སྟོང་པོ་གཏེར་ཁ་མ་བུ་ཡིན་པས་དེ་ལས་ཁ་བསྐྱང་ན་ལེགས་ཅེས་གསུང་གིས་ཅོད་པན་བསྐྱལ་བ་ཡིད་གསོའི་སྟེགས་བུ་བྱས། རྗེ་སྤོ་མ་རིག་པ་འཛིན་པ་མཚོག་གིས་ཞབས་བྲལ་ཐ་ཤལ་བ་ལས་ཀྱི་སྟོབ་དཔོན་གྱིས་མིང་གིས་སྐྱད་པ་ཚོ་རྒྱན་བསྟན་འཛིན་རྗེ་རྗེས་འབོད་པས་སྟོ་བྲག་རྩ་གདོང་དཀར་མོའི་གནས་སུ་སྐྱར་བ་དགའོ། །

如是吉祥噶陀大持明金剛壽自在寶之容親謁已錄此儀軌，乃根本教言總集心要與了義心要寶藏，於此增補則極善妙乃授予語之冠冕，乃自安心之基礎，殊勝大持明上師手下的凡僧，名為事業師之稱者鄔金持教金剛（鄔金丹增多傑），著於山南馬面白空行母處。善哉！

1 瓶腹：(ཀུ་ཤོག་) 甕形鬼，梵音譯作鳩槃荼，佛書中所云一種似人之夜叉鬼怪，頂生各種動物之首，肘、膝、耳輪處生有髮狀肉絲。

2 六因：六種因相，能作因、俱有因、同類因、相應因、遍行因和異熟因。

ཨོཾ བུ་རུ་འི་རླུ་བ་ཐབས་བསམ་པ་ལྷན་གྱི་ཚོགས་མཚན་།

蓮師成就法祈願任運之薈供妙欲甘霖

ཨོཾ ཨ་མ་ཟབ་ཡིད་བཞིན་ལོན་ལྷན་གྱི་དགོངས་པའི་གཏེར་ལྷ་པ་དེ་ཤ། སྒྲིཾ

༄༅ བུ་རུ་འི་རླུ་བ་ཐབས་བསམ་པ་ལྷན་གྱི་ཚོགས་མཚན་འདོད་དགའི་

ཆར་འབབ་བཞུགས་སོ།

囓 極深如意寶密義之口訣部 阿特
蓮師成就法祈願任運之薈供妙欲甘霖

ན་མོ་བུ་རུ་བླ་བའི་སྒྲིཾ།

南無 咕如 貝瑪 班雜 悉地吽

ཚོགས་གྱི་མཚན་པར་འཇུག་པ་ལ། རྟེན་དང་མཚན་རྣམས་ལེགས་པར་བཀྲམ། ཚོགས་རྗེ་འཁོར་
སྒོ་བ་སྒོ་བ་བསྐྱེད། ལྷ་བའི་གདེང་བསྐྱེད་བརྒྱལ་ཞུགས་སྒྲོད། ཚོགས་རྣམས་རྒྱ་དང་འབྲུང་བྱེད་ས་
དང་། སེམས་བསྐྱེད་སྒྲོར་བ་རྣམས་པར་དག། རོ་རྗེ་ཚོ་དང་གལ་ཕྱིས་དང་། འཇམ་དེས་ཟླ་སྒོམ་
ཟླ་རྒྱས་དང་། ཚོ་ཁྲིད་རྩི་གདུག་གི་དང་། བཀ་མོ་ཤམ་མོ་ཀུན་ཏུ་རྒྱུ། ལ་སྒྲིཾ་རྒྱན་འབྲུམ་ལ་ག་
རུ། ན་ཡིད་གེ་རྒྱས་ལ་སོགས་པ། རྒྱུད་ལས་བྱུང་བའི་བཟའ་བཙའི་རིགས་། རྒྱུད་པར་རྩི་གདུག་སྒྲིཾ་
ས་གཉིས་། ཐབས་ཤེས་རྣམས་མཚོག་མེད་མི་རུང་། ལུག་རྒྱ་གར་དང་ལྷ་དབྱེད་སོགས་། མཚན་
བསྐྱེད་ཡན་ལག་ཚང་བར་བུ།

ཨོཾ་ གུ་རུའི་སྐྱུབ་ཐབས་བསམ་པ་ལྷན་སྐྱབ་བྱི་ཚོགས་མཚོན་ཅེ་།

蓮師成就法祈願任運之薈供妙欲甘霖

入於薈供供養理所依供物善陳列 薈主眷徒生歡喜
生起見解勤力行 供物質量來源處 結合清淨之發心
金剛壽與嘎妻及 江滴達充與達界 才赤雜噶與雜之
昌母香母根督究 阿米根章阿嘎如 那楞給皆等諸物
符於續部諸飲食 尤其雜噶及芒薩 方慧勝物無不宜
手印舞與歌曲等 供讚分支完善行

བྱིན་བྱིས་བརྒྱབས་པ་ནི་།

加持乃

ཧྱུ་མྱེ་། བདག་ཉིད་ལྷ་བཟོ་བདེ་བ་ཆེན་ཅི་།

吽哈 達尼 貝瑪 班雜 迭哇妾

吽哈 吾乃蓮花金剛大樂者

ཐུགས་ལས་རྩི་འཕྲོས་མེ་ཡིས་གཟུང་ཡུལ་བསྐྱེག་།

圖利 讓初 美伊 松友澈

從意讓字化火焚所執

ཡི་འཕྲོས་འཛིན་པའི་སྐྱུང་བ་རྗེས་མེད་གཏོར་།

樣初 珍必 能哇 傑美多

樣字無餘吹散執取相

ཨོཾ ། ལུ་རུ་འི་སྐྱུ་བ་ཐབས་བསམ་པ་ལྟན་སྐྱབ་ཀྱི་ཚོགས་མཚོད།
蓮師成就法祈願任運之普供妙欲甘露

ལོ་ལས་ཚུ་བྱུང་བག་ཆགས་མ་ལུས་བཀུས།

康利 去炯 巴洽 瑪路珠

康字化水習氣盡洗滌

དངོས་སྐྱབ་འགྲུགས་པའི་ལྷགས་ཀྱི་རྣམ་པ་ལྟེ།

喔珠 故必 家居 南巴阿

勾召成就鐵勾共有五

ཡེ་ཤེས་གསལ་བའི་སྒྲོན་མ་ལྟེ་དང་བཅས།

耶謝 薩威 準瑪 阿當居

明晰本智燈火共有五

ཡེ་ཤེས་ལྟེ་ལྟན་རྒྱ་རུག་འཛམས་པ་ཡེ།

耶謝 阿滇 居珠 炯巴伊

具五本智滅除六因之

བདུ་ཚིའི་བྲོད་རྒྱུད་ས་ས་དང་བར་སྐྱུང་གང་།

督資 卓浪 薩當 哇能剛

甘露熱氣盈滿天地間

རྗེ་ཡིག་ཡེ་ཤེས་ལྟེ་ལྟན་འོད་ཟེར་གྱིས།

啥伊 耶謝 阿滇 沃謝吉

啥字具足五本智光芒

ཨོཾ། གུ་རུའི་སྐྱུབ་ཐབས་བསམ་པ་ལྷན་གྱུབ་གྱི་ཚོགས་མཚན།

蓮師成就法祈願任運之普供妙欲甘露

སྣོད་བཅུད་མ་ལུས་པུ་རྫོ་བཀོད་པའི་ཞིང་།

諾居 瑪路 貝慕 故必香

情器悉置蓮花莊嚴刹

རང་བྱུང་ཡེ་ཤེས་དགྱིལ་འཁོར་བྱང་ཐལ་ལེ།

讓炯 耶謝 吉寇 桑他利

自生本智通徹之壇城

འོད་གསལ་མཐའ་དབུས་མེད་པ་རྒྱ་རེ་ཆེ།

沃瑟 他威 美巴 家熱妾

光明無有中邊甚廣大

བྱིན་སྐབས་རབ་འབར་བདེ་སྟོང་དབྱེར་མེད་ཇས།

金拉 饒巴 迭東 耶美吉

灸熱加持樂空無別物

ལྷ་ཚོགས་དབྱེས་བསྐྱེད་འདོད་ཡོན་རྒྱ་མཚོར་འབྱེལ།

喇措 吉傑 督雲 家措妻

天眾歡喜妙欲大海旋

སྲིད་ཞི་ཀུན་བྱབ་ཡེ་ཤེས་འཇའ་འོད་གྲོང་།

席席 根洽 耶謝 家沃龍

周遍有寂本智虹光界

ཨོཾ་ གུ་རུ་འུ་སྐྱུ་བ་ཐབས་བསམ་པ་ལྷན་སྐྱབ་བྱི་ཚོགས་མཚན་ཅེ།

蓮師成就法祈願任運之普供妙欲甘露

ཐེགས་མ་རེ་ལས་དབག་མེད་མཚན་སྐྱོན་སྐྱོཾ།

謝瑪 熱利 巴美 秋珍珠

微塵化現無量供養雲

ཨོཾ་ལཱཱཾ་ཧཱཱཾ། ཨོཾ་རྩཱཱཾ་རྩཱཱཾ་ལཱཱཾ།

嗡阿吽 嗡吽章哈阿

ཞེས་བྱིན་བྱིས་བརྒྱབས་ཅེ།

如是加持。

ཨོཾ ། ལུ་རྩའི་སྐྱུབ་ཐབས་བསམ་པ་ལྷན་སྐྱབ་ཀྱི་ཚོགས་མཚོད་ཅེས་
蓮師成就法祈願任運之誓供妙欲甘露

སྐྱུན་འདྲན་པ་ནི་ཅེས་

迎請乃

རྩྱུ་རྩྱུ་ལྷིང་གི་ཐིག་ལེ་སྲ་རབས་བརྒྱད་པ་དང་ཅེས་

吽哈 能格 提勒 喇饒 居巴當

吽哈 心之明點歷代師傳承

ཚ་གསུམ་ཚོས་སྐྱུང་ལོར་ལྷ་གཉེར་གྱི་བདག་ཅེས་

雜僧 秋松 諾喇 迭吉達

三根護法財神藏庫主

ཚོས་སྐྱུའི་དབྱིངས་ལས་གཟུགས་ཀྱི་སྐྱུར་བཞེངས་ལེ་ཅེས་

秋故 樣利 蘇吉 故香喇

法身界中現為二色身

དམ་ཚིག་ཚོགས་ཀྱི་འཁོར་ལོའི་འདུ་བར་གཤེགས་ཅེས་

當次 措吉 寇洛 督哇謝

降迎會此誓句誓供輪

ཡུལ་ཐོད་ཐོད་ཞེ་ཞེ་སྐྱུལ་བའི་གར་ཅེས་

貝瑪 圖稱 席綽 珠威嘎

蓮花顱鬘寂忿幻化舞

ཨོཾ ། གུ་རུའི་སྐྱུབ་ཐབས་བསམ་པ་ལྟན་གྱི་ཚོགས་མཚན་ཨོཾ

蓮師成就法祈願任運之普供妙欲甘露

གཏུམ་དག་མེ་མྱེད་སྡེ་ཨོ་རྒྱན་སྐྱེད་གྱི་སྒྲུབ་ཨོཾ

敦扎 美稱 鄔金 門吉喇

威猛火鬘 鄔金藥師佛

བྱ་བ་སྡེ་མ་པ་དོ་རྩེ་ཕུར་བའི་ལྷ་ཨོཾ

扎哇 敦巴 多傑 普必喇

總攝幻網金剛童子天

ཟིལ་གཞོན་དག་ཅུལ་འཁོར་བཅས་ཚོགས་ལ་གཤེགས་ཨོཾ

瑟諾 扎雜 寇居 措喇謝

威壓猛力偕眷臨 蒼供

མེ་རྗེ་སྐྱ་སྐྱེག་པ་སྐྱ་བའི་དང་ཨོཾ

僧給 扎卓 貝瑪 班雜當

獅子吼聲與蓮花金剛

ཏཱ་མ་གྲིན་ནག་པོ་དོ་རྩེ་ཁོ་བོ་ལོད་ཨོཾ

達珍 那波 多傑 綽沃洛

黑色馬頭怖畏金剛尊

པྱ་རྒྱལ་པོ་སྐྱེད་མཐའ་ཀུན་ཏུ་བཟང་ཨོཾ

貝瑪 家波 能他 根督桑

蓮王無量光佛普賢王

ཨོཾ་ གུ་རུ་འི་སྐྱུབ་ཐབས་བསམ་པ་ལྟན་གྱུབ་ཀྱི་ཚོགས་མཚན་ཨོཾ་

蓮師成就法祈願任運之薈供妙欲甘露

བདེ་བ་ཚེན་པོ་འཁོར་བཅས་ཚོགས་ལ་གཤེགས་ཨོཾ་

迭哇 欽波 寇居 措喇謝

大樂眷屬諸眾請降臨

སྐྱུན་མོང་མཚན་རྣམ་མཁའ་ཁྱབ་པར་སྤེལ་ཨོཾ་

吞蒙 秋吉 南卡 洽巴貝

共同供物廣佈如虛空

འདོད་ཡོན་རྣམ་ལཱ་འཁོར་སྤྱོད་སྐྱར་ལྟར་བཟུང་ཨོཾ་

督雲 南耶 龍決 嘎達扎

五種妙欲受用如星列

སྐྱུན་གཏོར་རྟུ་བདུད་རྩི་མཚོ་ལྟར་འབྱེལ་ཨོཾ་

門多 熱達 督資 措達妻

藥血食子甘露如海旋

སྐྱུར་སྐྱོལ་མཚན་པའི་གནས་འདིར་གཤེགས་སུ་གསོལ་ཨོཾ་

究卓 秋必 內的 謝瑟娑

合解供養此處請降臨

ཐབས་ཤེས་རྣམ་མཚོག་ཚོགས་ཀྱི་མཚན་པ་ལས་ཨོཾ་

他謝 吉秋 措吉 秋巴利

方慧勝物薈供所化現

ཨོཾ། གུ་རུའི་སྐྱུབ་ཐབས་བསམ་པ་ལྟན་གྱི་ཚོགས་མཚན།
蓮師成就法祈願任運之普供妙欲甘露

དབང་ཡུལ་མཉམ་སྦྱར་རིག་མ་གངས་མེད་འཕྲོ།

旺友 娘究 日瑪 章美初

根境等合明妃無數出

འམས་གསུམ་ཡོངས་གྲོལ་ཡེ་ཤེས་རྒྱན་དུ་ཤར།

康僧 永卓 耶謝 間督夏

三界遍解本智莊嚴顯

རང་བྱུང་མཚན་པའི་གནས་འདིར་གཤེགས་སུ་གསོལ།

讓炯 秋必 內的 謝瑟娑

自生供養此處請降臨

སྐྱ་ཡི་གཟི་འབར་གསུང་གི་སྒྲགས་སྐྱ་སྤེར།

故伊 席巴 松格 阿扎的

身之光彩語之咒聲響

ཐུགས་ཀྱིས་བྱིན་འབབས་རོལ་མའི་སྐྱ་དང་བཅས།

圖吉 珍貝 若摩 扎當居

意降加持伴隨樂音鳴

འདིར་གཤེགས་སྡོད་བཅུད་དག་པའི་ཞིང་དུ་སྐྱར།

的謝 諾居 達必 香督究

降此情器化為清淨土

ཨོྃ གུ་རུ་འི་ལྷུ་བ་ཐབས་བསམ་པ་ལྷན་ལྷུ་བ་ཀྱི་ཚོགས་མཚན་ཅེ།

蓮師成就法祈願任運之普供妙欲甘露

ཨོྃ ཨུཾ རྗེ་བཙུན་གྱི་རུ་བླ་མོ་ཐོད་ཐོད་རྩལ་བཙུན་ས་མ་ཡ་ཙེ། རྗེ་མ་ཉ་རི་ནི་ས་ར་ཙ་རྗེ་ཡ་
ཙེ་རྗེ་རྗེ་ཙེ་ཙེ། ཨ་བེ་ཤ་ཡ་པོ་པོ། རྗེ་བྱི་རྩོ།

喻阿吽 班雜咕如 貝瑪 圖稱雜 班雜 薩瑪雅
雜 悉地帕喇 吽阿 啥 瑪哈日尼薩 熱雜啥雅
吉達 勝勝雜雜 阿貝 夏雅 佩佩 雜吽邦吹

ཨོཾ་ གུ་རུ་འི་རྒྱལ་བ་ཐབས་བསམ་པ་ལྷན་གྱི་ཚོགས་མཚན་ཅེས་།
蓮師成就法祈願任運之普供妙欲甘露

བདུད་རྩི་མཚན་པ་ནི་།

甘露供養乃

ཨོཾ་ལཱཾ་ཧཱཾ་།

唵阿吽

ཐབས་ཤེས་མཉམ་སྦྱར་བདེ་བའི་བདུད་ཚེན་པོ་།

他謝 娘究 迭威 居欽波

方慧等合大樂盛精華

སྣང་སྲིད་ཀྱན་འགའ་ཟག་མེད་བདུད་རྩི་འདི་།

能席 根庚 薩美 督資的

盈滿顯有無漏此甘露

རྩ་གསུམ་ལྷ་ལ་འབུལ་ལོ་དགེས་པར་བཞེས་།

雜僧 喇拉 布洛 傑巴謝

供三根本歡喜而享用

བདེ་སྟོང་ཡེ་ཤེས་འབར་བར་བྱིན་གྱིས་སློབས་།

迭東 耶謝 巴哇 珍吉洛

樂空熾然本智祈加持

ཨོཾ། བྱ་རྩའི་སྐྱུ་བ་ཐབས་བསམ་པ་ལྷན་སྐྱབ་ཀྱི་ཚོགས་མཚན།

蓮師成就法祈願任運之普供妙欲甘露

སཐ་བརྩུ་ཨ་མྲི་ཏ་ལ་ལྷ་ཉི།

薩哇 巴雜 阿米達喇 卡訶

ཞེས་བདུད་ཚི་མཚན།

如是供養甘露。

ཨོཾ ། གུ་རུའི་རྒྱལ་ཐབས་བསམ་པ་ལྷན་གྱི་ཚོགས་མཚན་།
蓮師成就法祈願任運之普供妙欲甘露

ཚོགས་ཕྱད་འབྲུལ་བ་ནི།

普供供養乃

ཉོ། ལྷང་སྲིད་གདོད་ནས་དག་པ་ལྷའི་འཁོར་ལོ།

吽 能席 督尼 達巴 喇寇洛

吽 顯有本淨天尊之壇城

ཙ་རླུང་གི་གཡེའི་ཡེ་གདངས་ཙ་གསུམ་ལྷར།

雜龍 特列 耶當 雜松喇

氣脈明點啟為三根本

ཟག་མེད་འདོད་ཡོན་ཚོགས་ཀྱི་མཚན་པ་འབྲུལ།

薩美 督雲 措吉 秋巴布

無漏妙欲諸多之供養

དབྱེས་པར་བཞེས་ལ་དངོས་གྲུབ་རྣམ་གཉིས་སྦྱེལ།

吉巴 謝喇 喔珠 南尼佐

歡喜享用祈賜二成就

མཐུ་ག་ཏ་ཙཱ་ཕུ་རྩ་ཉོ།

瑪哈 嘎那 雜扎 布雜吽

ཨོཾ ། གུ་རུའི་སྐྱུབ་ཐབས་བསམ་པ་ལྷན་སྐྱབ་གྱི་ཚོགས་མཚན་ཨོཾ

蓮師成就法祈願任運之誓供妙欲甘露

བཤགས་པ་ནིཾ

懺悔乃

ཉོཾ ། དགྱིལ་འཁོར་ལྷ་ཚོགས་བཅུ་བས་བདག་ལ་དགོངསཾ

吹 吉寇 喇措 則威 達喇宮

吹 壇城天眾悲憫護念我

ཐོག་མེད་དུས་ནས་བདག་གཞན་གཉིས་འཛིན་གྱིསཾ

透美 督尼 達仙 尼增吉

無始以來執著自他故

སྒོ་གསུམ་བག་མེད་མི་དག་བཅུ་ལ་སྐྱདཾ

勾松 哇美 米給 居喇決

三門放逸行持十不善

སོ་ཐར་ཚུལ་ཁྲིམས་ཉམས་པ་མཐོལ་ལོ་བཤགསཾ

娑他 促稱 娘巴 透洛夏

別解脫律衰損作懺悔

མ་གྱུར་འགོ་ཀུན་པ་མའི་རང་བཞིན་ལཾ

瑪究 卓根 帕美 讓勳喇

一切有情父母之自性

ཨོཾ ། གུ་རུའི་རྒྱལ་ཐབས་བསམ་པ་ལྷན་གྱུབ་ཀྱི་ཚོགས་མཚན་ཨོཾ

蓮師成就法祈願任運之普供妙欲甘露

གཅེས་འཛིན་དབང་གིས་གཞན་གཞོན་སྤྱོད་ཚོགས་བཅུམས་ཨོཾ

傑增 旺吉 仙諾 那措臧

執愛之故損害諸有情

རང་རྒྱལ་གཞན་བཀོལ་བཅེ་གདུང་རྒྱན་བཅད་པའི་ཨོཾ

讓家 仙勾 則東 君傑必

為自利故無慈役他人

བྱང་སེམས་བསྐྱབས་པར་འགལ་བ་འཐོལ་ལོ་བཤགས་ཨོཾ

將杏 喇巴 嘎哇 透洛夏

違越菩薩學處作懺悔

སྤོད་བཅུད་དག་མཉམ་བཤེན་པ་དབྱེར་མེད་ལ་ཨོཾ

諾居 達娘 滇巴 耶美喇

情器等淨實乃無分別

རྣམ་རྟོག་དབང་གིས་གཅོང་མེ་གཉིས་སུ་བྱེས་ཨོཾ

南多 旺吉 臧美 尼瑟妾

妄念尋思淨穢分作二

སློབ་དཔོན་མིར་བཟུང་མཚེད་ལ་སློན་དུ་བལྟས་ཨོཾ

洛本 米松 妾喇 君督底

視師為人觀察道友過

ཨོཾ ། གུ་རུའི་སྐྱུབ་ཐབས་བསམ་པ་ལྷན་སྐྱབ་གྱི་ཚོགས་མཚན་ཨོཾ

蓮師成就法祈願任運之誓供妙欲甘露

གསང་སྲགས་དམ་ཚིག་ཉམས་པ་འཐོལ་ལོ་བཤགས་ཨོཾ

桑阿 當次 娘巴 透洛夏

密咒誓句衰損作懺悔

ལས་ལ་ཡིད་ཆེས་འགྲོད་དོ་སྦྱིང་ནས་བཤགས་ཨོཾ

利喇 伊妾 究多 寧內夏

相信業果懊悔衷心懺

ཕྱིན་ཆད་སྣོམ་བགྱིད་ཉེས་ཚོགས་ཡོངས་དག་སྦྱེ་ཨོཾ

欽妾 東吉 涅措 永達迭

今後守戒諸過悉清淨

བཤགས་བྱ་བཤགས་བྱིད་བལ་བའི་རྫོགས་ཆེན་རྟོགས་ཨོཾ

夏夏 夏謝 扎威 佐欽督

能所懺悔皆離悟大圓

ཀུན་བཟང་ཡངས་པ་ཆེན་པོའི་གྲོང་དུ་ཨོཾ

根桑 樣巴 欽波 龍督阿

普賢廣大浩瀚界中阿

ཨོྲཱི་གུ་རྩའི་སྐྱུབ་ཐབས་བསམ་པ་ལྷན་སྐྱབ་གྱི་ཚོགས་མཚན།

蓮師成就法祈願任運之普供妙欲甘露

ཨོྲཱི་གུ་རྩའི་སྐྱུབ་ཐབས་མ་ལུ་ལུ། མ་ལུ་སྐྱུབ་ལུ་ལུ། གུ་རྩའི་སྐྱུབ་ཐབས་ཐུ་བྱེད་པ་ལྷན་ལྷན། འི་རྩེ་མེ་
སྐྱུ་མེ། སྐྱུ་འོ་ལྷོ་མེ་སྐྱུ་མེ། སྐྱུ་པོ་ལྷོ་མེ་སྐྱུ་མེ། ཨ་ལུ་རྩེ་མེ་སྐྱུ་མེ། མཐ་སི་རྩི་སྐྱུ་མེ་ལུ་
རྩི། མཐ་ཀམ་སྐྱུ་མེ། ཅོ་རྩི་མེ་ལུ་ལྷན་ལྷན། ཉ་ཉ་ཉ་ཉ་ཉ། སྐྱུ་གུ་ལྷན། མཐ་ཉ་སྐྱུ་
གུ་ཉ། གུ་རྩའི་སྐྱུ་མེ་སྐྱུ་མེ། གུ་རྩའི་སྐྱུ་མེ། མ་ལུ་སྐྱུ་མེ་ལུ་ལུ།

喻 嘎那雜扎 薩埵薩瑪雅 瑪努巴拉雅 嘎那雜
扎 薩埵迭諾巴 底察之卓美巴哇 瑟多卡優美巴
哇 瑟波卡優美巴哇 阿努熱多美巴哇 薩哇悉地
美扎雅擦 薩哇嘎瑪 瑟雜美 吉當悉利樣 咕如
吽 哈哈哈哈火 巴嘎萬 薩哇 達他嘎達 嘎那
雜扎 瑪美慕雜：嘎那雜扎巴哇 瑪哈薩瑪雅 薩
埵阿

ཨོྲཱི་གུ་རྩའི་སྐྱུབ་ཐབས་ཐུ་བྱེད་པ་ལྷན་ལྷན།

以“喻 嘎那雜扎 薩埵”等行懺悔。

ཨོཾ་ གུ་རུའི་རླུབ་ཐབས་བསམ་པ་ལྟན་གྱི་ཚོགས་མཚན་།

蓮師成就法祈願任運之誓供妙欲甘霖

བསྐྱེད་པ་ལས་། འགྲུགས་པ་ནི་། མཚན་པའི་ལྷ་ཚོགས་རྒྱུ་ཞེས་སྤྲུགས་གར་བསྟུ་། ཚོགས་རྗེས་
དག་བགགས་དངོས་སུ་གསལ་བ་ལ་།

渡脫勾召乃，唵吽字供境諸天眾融入心間，供物
明觀為敵障

ཨོཾ་ཡི་ལྷ་ལ་རྩེ་།

矣樣佐喇讓

རང་ཉིད་ཡི་དམ་དག་པོའི་མདུན་།

讓尼 伊當 扎波敦

威猛天尊我前方

གུ་གསུམ་མཐིང་ནག་འབར་བའི་གྲོང་།

珠松 湯那 巴威龍

藍黑三角熾然中

ཅི་ལས་དག་དང་ཅི་ལས་བགགས་།

呢利 扎當 這利給

呢字化敵這化障

སྐྱེ་མཚན་ཚང་པ་དངོས་སུ་གསལ་།

傑妾 倉巴 屋瑟薩

敵障眾眷明現前

ཨོཾ་ བུ་རུ་འི་སྐྱུ་བ་ཐབས་བསམ་པ་ལྟན་གྱི་ཚོགས་མཚན་ཨོཾ་

蓮師成就法祈願任運之誓供妙欲甘霖

ཤངས་ལས་དུག་ཟངས་ན་བྱན་གྲོང་ཨོཾ་

香利 督浪 那溫龍

鼻出毒氣輕煙中

ཕོ་ཉ་བྱ་རོག་ལུག་གཏོང་མེཾ་

頗娘 夏若 屋東瑪

使者烏鴉鴉面母

སྐྱོས་པས་དབྱ་བོ་ལྟ་དང་བལཾ་

珠必 扎沃 喇當扎

無有敵神諸戲論

ཉམ་ཅིང་རུད་པ་གཅིག་ཏུ་གྱུར་ཨོཾ་

娘將 如巴 吉督究

力盛崩衰等同一

ཨོཾ། གུ་རུ་འི་ལྷུ་བ་ཐབས་བསམ་པ་ལྷན་ལྷུ་བ་ཀྱི་ཚོགས་མཚན།
蓮師成就法祈願任運之普供妙欲甘露

ན་མོ། དཀོན་མཚོག་གསུམ་དང་ཙ་བ་གསུམ།

南無 根秋 僧當 雜哇僧

南無 殊勝三寶三根本

བསྟན་སྲུང་གྱི་མཚོའི་རྒྱལ་མཐུ་དང་།

滇松 將措 努圖當

護法海會之威力

ཚོས་ཉིད་རྟེན་འབྲེལ་བདེན་པའི་མཐུས།

秋尼 滇扎 滇必圖

法性緣起諦實力

དག་བགེག་འདིར་ལྷག་རྟེན་ལ་བསྐྱེམ།

扎給 的庫 滇喇登

召引敵障入所依

ཉི་ཡི་ཇོ། ཉི་ཡི་ཇོ། རུ་བྲ་ཇོ་ཇོ་བསྟན་ལ།

呢樣雜 這樣雜 如扎雜雜 當巴雅

སྐར་ཡང་ཕྱག་བཅས།

復次結手印。

ཇོ་བོ་ལྷོ་མོ་ཕྱོད་དཀར་མོ་ལྷུགས་ཀྱི་མཚན།

雜究 頗娘 嘎慕 家居瑪

雜究 使者白母鐵勾母

སྒྲ་ཚོ་སློག་གསུམ་བྱུག་ལ་ཤོག།

喇才 娑僧 庫喇修

魂壽命三令勾召

ཕོ་ཉ་སེར་མོ་ཞགས་པ་མཚན།

頗娘 謝慕 夏巴瑪

使者黃母羅索母

གཟུགས་དང་རྣམ་ཤེས་ཚིངས་བར་མཚན།

蘇當 南謝 情哇佐

身與魂識令僵硬

ཕོ་ཉ་དམར་མོ་ལྷུགས་སློག་མཚན།

頗娘 瑪慕 家卓瑪

使者紅母鐵鍊母

སྒྲ་སློག་མ་ཤོར་བྱུང་ལ་སློམ།

喇娑 瑪修 松喇東

莫散命魂令束縛

ཨོཾ། བྱ་རྩའི་ལྷུབ་ཐབས་བསམ་པ་ལྷན་ལྷུབ་ཀྱི་ཚོགས་མཚན།

蓮師成就法祈願任運之普供妙欲甘露

ཕོ་ཉ་ལྷང་ནག་རྩེལ་བུ་མ།

頗娘 將那 之屋瑪

使者黑綠鈴鐺母

ལྷ་དང་ཕྱོལ་ལ་སྦྱོས་སུ་ལུག།

喇當 娑喇 紐瑟秋

分散命魂令癡狂

བཛྲ་ཨ་ལྷུ་ལ་ཇོ། བཛྲ་ཕུ་ལ་རྩྱེ། བཛྲ་སྦྱོ་ཀ་བོ། བཛྲ་གཞེ་རྟོ།

班雜 昂故夏雜 班雜 巴夏吽

班雜 波扎邦 班雜 根迭吹

ཨོྃ ། བུ་རུའི་སྐྱུབ་ཐབས་བསམ་པ་ལྟན་གྱི་ཚོགས་མཚན་ཨོྃ
蓮師成就法祈願任運之誓供妙欲甘露

གནད་ལ་དབབ་པ་ནི་ཨོྃ

擊要處

ཧྱཱི་ཧྱཱི་ཧྱཱི་ཨོྃ

吽吽吽

བདག་ཉིད་དཔལ་ཚེན་རུ་ཀ་ཨོྃ

達尼 巴欽 嘿如嘎

我乃大勝嘿如嘎

ལྷོ་པོ་འབར་བའི་སྤྲིན་ཚོགས་སྤྲིན་ཨོྃ

初沃 巴威 珍措珠

化現熾燃威猛雲

བདག་འཛིན་ཉོན་མོངས་ལས་བྱུང་བའི་ཨོྃ

達珍 紐蒙 利炯威

我執煩惱所出生

གཉིས་སྒྲུང་དག་དང་བགེས་ཀྱིས་ཚོགས་ཨོྃ

尼能 扎當 給吉措

二顯敵障諸眷眾

ཨོཾ། གུ་རུ་འི་སྐྱུ་བ་ཐབས་བསམ་པ་ལྷན་སྐྱབ་ཀྱི་ཚོགས་མཚན།

蓮師成就法祈願任運之普供妙欲甘露

ཡེ་ཤེས་མཚོན་ཆས་བརྟུག་པར་བྱ།

耶謝 村妻 喇巴夏

本智武器令滅盡

མ་ཨྲི་རྩུ་ཨ་མ་ལྷ་ར་ཡ་བྱད།

瑪章 如扎 瑪熱雅貝

དག་པོའི་སྐྱིད་གར་ཐིག་ལེ་དཀར་སྲོ་དམར་བ་གསུམ་གསལ། ལུར་བུ་ཐོགས་ལ་དག་པོའི་ཚོ་
སྲོག་གི་རྩེན་ཐིག་ལེ་དཀར་པོ་རང་གི་སྲོག་ཡིག་ལ་བསྐྱེམས། རྣམ་ཤེས་རྩེན་སྲོ་དམར་གཉིས་
སྐྱལ་བའི་སྤྱགས་གར་འཕྲོས་པར་བསམ་ལ།

怨敵心間明現白藍紅三明點，執槩令魔鬼壽命所
依白明點融於我之命文，觀想心識所依藍紅二者遷移
至諸佛心間

ཕཌ་ཕཌ་ཕཌ།

呸！呸！呸！

ཅེས་བརྗོད།

如是念誦。

ཨོཾ་ བུ་རྩའི་སྐྱུབ་ཐབས་བསམ་པ་ལྷན་སྐྱབ་ཀྱི་ཚོགས་མཚན་།
蓮師成就法祈願任運之普供妙欲甘露

བསྟུན་པ་ནི།

奉呈乃

ཧྲོཾ་ དམ་སྲི་བསྐྱལ་བའི་གཟུགས་ལུང་གི།

吽 當席 扎威 斯朋格

吽 渡脫戒魔身蘊肉

ཤ་ནི་དཔའ་བོ་རྣམ་གྱིས་གསོལ།

夏尼 巴沃 南吉娑

勇父諸尊請享肉

ཐག་ནི་མ་ཚའི་ཚོགས་གྱིས་རྩལ།

察尼 瑪慕 措吉若

瑪母眷眾請飲血

རུས་པ་དམ་ཅན་རྣམས་གྱིས་བོ།

如巴 當間 南吉娑

具誓諸尊請啃骨

ཚོགས་གཉིས་ཡོངས་སུ་རྩོགས་པར་ཤོག།

措尼 永瑟 佐巴修

二種資糧令圓滿

ཨོཾ ། ལུ་རྩའི་སྐྱུབ་ཐབས་བསམ་པ་ལྷན་སྐྱབ་ཀྱི་ཚོགས་མཚན།
蓮師成就法祈願任運之誓供妙欲甘露

མ་རྒྱ་མི་ས་རྒྱ་ཀིང་ནི་རི་ཉི་ལ་ལྷ་ཉི།

瑪哈 芒薩 熱達 剛尼 日的喇 卡訶

ཞེས་ཞལ་དུ་བསྐྱབས།

如是奉送口中。

ལྷག་མ་ནི། ཉ་གདོང་གི་རྒྱ་བཅས་ལ་ཚུས་བཅུ་ལ།
餘供乃，結馬面手印並灑口沫

ཨོཾ་ཨུཾ་ཧཱཾ། ཨུཾ་ཧཱཾ་ཨུཾ་ས་སུལྟ་ཀ་མ།
སྐྱ་ལྷ་ཀ་ལྷ་ཀི་ནི་ས་མ་ཡ། ཨུཾ་ཨུཾ་ར་ལི་རྩུ་རྩུ་ང་ང།

喻阿吽 屋資扎 阿的察 薩幕雜扎瑪
薩哇扎嘎 扎格尼 薩瑪雅
矣阿熱利 勝勝雜雜

འདོད་ཡོན་རྩི་རྩི་དམ་རྒྱས་ནམ་མཁའ་མཚན་གྱི་སྤྱིན་ཆེན་པོར་གུར།
督雲 多傑 當則 南卡佐吉 珍欽波究
妙欲金剛之誓句物化為虛空藏大雲海

ཨོཾ ། གུ་རུའི་རྒྱལ་ཐབས་བསམ་པ་ལྷན་གྱུབ་ཀྱི་ཚོགས་མཚན་ཨོཾ
蓮師成就法祈願任運之普供妙欲甘露

རྩྭ་པོ་ཨོཾ ཏྭ་པག་སྲོལ་བའི་མཁའ་དབྱིངས་ནས་ཨོཾ

吽潘 達帕 究威 卡樣內

吽潘 馬亥和合空界內

ཟག་མེད་བདུད་ཚིའི་སྤྱིན་ཆེན་སྲོཾ

薩美 督資 珍欽珠

無漏甘露大雲湧

ཚོགས་ལྷག་བདེ་ཆེན་ཇས་སུ་བསྐྱར་ཨོཾ

措喇 迭欽 資瑟究

供餘轉成大樂物

མཚན་དོ་བསྲུའོ་ཚུམ་པར་རོལ་ཨོཾ

秋多 哦喔 情巴若

供養迴向令滿足

དབྱིངས་ནས་བསྐྱལ་དང་བྱིན་གྱིས་བརྒྱབས་ཨོཾ

樣內 故當 珍吉喇

法界當中降加持

ཐབས་དང་ཤེས་རབ་ཀོ་རི་བརྒྱད་ཨོཾ

他當 謝饒 勾日傑

方便勝慧八圓士

ཨོཾ། གུ་རུའི་སྐྱུབ་ཐབས་བསམ་པ་ལྷན་སྐྱབ་ཀྱི་ཚོགས་མཚན།

蓮師成就法祈願任運之普供妙欲甘露

ཕྱ་མེན་བརྒྱད་དང་སྒོ་མ་བཞི།

察門 傑當 勾瑪席

非人八尊四門女

ཡར་གནས་བདུན་པོ་ཚོགས་ཀྱིས་བསྐྱེད།

雅內 敦波 措吉剛

上方七位眾酬懺

རྩུ་འཕྲུལ་མཁའ་འགྲོ་སུམ་ཅུ་གཉིས།

族初 康卓 僧居尼

幻化空行三十二

སྒྱུར་སྒྲོལ་གིང་བརྒྱད་ལྔ་གསུམ།

究卓 庚傑 浪嘎僧

合渡八剛三楞伽

སྒོ་གསུམ་གཞོན་པའི་འབར་མ་བརྒྱད།

勾僧 諾必 巴瑪傑

三門壓制八燃女

བདུད་སྲིན་མ་བདུན་སྲིད་མོ་བཞི།

督欣 瑪敦 形慕席

羅剎七女四姊妹

ཨོཾ ལུ་རྩའི་སྐྱུབ་ཐབས་བསམ་པ་ལྟན་གྱུབ་ཀྱི་ཚོགས་མཚན་།

蓮師成就法祈願任運之誓供妙欲甘霖

རྩལ་ཅུ་ཙ་བཞི་པོ་ཉ་སྟེ།

珠居 雜席 頗娘迭

六十又四使者神

ལྷག་ལ་དབང་བའི་མར་གནས་རྩལ་།

喇拉 旺威 瑪內珠

供餘六處自在母

བྱད་ལྷག་གཉིས་ལ་དབང་བ་ཡི།

普喇 尼喇 旺哇伊

有權供餘二享用

དབང་ལྷག་ཉེར་བརྒྱད་ཚོགས་ཀྱིས་བསྐྱང་།

旺秋 涅傑 措吉剛

領轄廿八自在天

བསྟན་དག་ཚེས་ལ་མཐུན་ཀྱིན་སྟོར།

滇扎 秋喇 吞間究

教敵盜匪成順緣

ཕྱི་རུ་འབྱུང་བ་དུས་འཁྲུགས་བརྗོད།

妻如 炯哇 督初多

迴遮外大種亂時

ཨོཾ གུ་རུ་འི་རྒྱལ་ཐབས་བསམ་པ་ལྷན་སྐྱབ་ཀྱི་ཚོགས་མཚན་།
蓮師成就法祈願任運之普供妙欲甘露

ནང་དུ་ཙ་རླུང་གི་གཡེ་གསེས་།

能督 雜龍 特列娑

滋養內脈風明點

གསང་བ་རྣམ་རྟོག་འབྲུ་འབྲུགས་བསྐྱར་།

桑哇 南多 庫初究

轉化密妄念憎慳

ཇ་ཇ་ རྒྱ་ཀྱ་ཀྱི་ཞི་ཅུ་ཙྰ་རྩ་ལོ་ཏ་ལ་ལ་ལ་ལྷ་ཉི་།

雜雜 扎嘎扎格尼 烏資扎

巴楞達 卡卡卡訶

ཕྱི་རོལ་དུ་བུལ་། བསྐྱོ་བ་བྱ་།

供於外面，進行迴向。

ཨོཾ ། གུ་རུའི་སྐྱུབ་ཐབས་བསམ་པ་ལྟན་གྱི་ཚོགས་མཚན་ཨོཾ
蓮師成就法祈願任運之誓供妙欲甘露

བསྐྱེད་བཀོད་ཨོཾ

迎請乃

སྐྱོ་སྐྱོ་ཨོཾ དཔལ་ཚེན་ཚེ་མཚན་ཉེ་རུ་ཀཾ

吽究 巴欽 妾秋 嘿如嘎

吽究 吉祥大勝嘿如嘎

དབྱིངས་ལས་མ་གཡོས་སྐྱེད་བའི་གར་ཨོཾ

樣利 瑪友 珠威嘎

法界不動幻化舞

ཀུན་བཟང་པདྨ་ཐོད་ཐོང་རྩལ་ཨོཾ

根桑 貝瑪 圖稱雜

普賢蓮花顱鬘力

འཁོར་བཅས་ཐུགས་དམ་གནད་ནས་བསྐྱེད་ཨོཾ

寇居 圖當 內尼故

敦請眾眷意誓命

གཏུམ་དག་མེ་ཐོང་སྡེ་དཔོན་བརྒྱད་ཨོཾ

敦扎 美稱 迭本傑

忿猛火鬘八首領

ཨོཾ ། ལུ་རྩའི་སྐྱུབ་ཐབས་བསམ་པ་ལྷན་སྐྱབ་ཀྱི་ཚོགས་མཚན་།

蓮師成就法祈願任運之普供妙欲甘露

ཨོ་རྒྱན་སྐྱན་སྐྱེ་གཤེགས་བརྒྱད་།

鄔金 門喇 迭謝傑

鄔金藥師八如來

ལྷ་བ་སྤྲོམ་པ་ལོ་རྩེ་དབང་བརྒྱད་།

扎哇 東巴 諾旺傑

總攝幻網八財主

ཐུགས་དམ་བསྐྱེད་ལོ་ཐོན་ལས་མཚན་།

圖當 故洛 欽列佐

敦請意誓成事業

རྫོང་མེ་གཞོན་ལུ་སྐྱབ་སྤེ་བརྒྱད་།

多傑 勳努 珠迭傑

金剛童子八修部

ཟིལ་གཞོན་དག་ཙམ་གཞི་བདག་བརྒྱད་།

瑟諾 扎雜 席達傑

威壓猛力八地祇

གསང་བདག་སེང་སྤྲོག་གིང་ཚེན་བཞི་།

桑達 僧卓 庚欽席

密主獅吼四剛尊

ཨོཾ བུ་རུ་འི་རྒྱུབ་ཐབས་བསམ་པ་ལྷན་གྱུབ་ཀྱི་ཚོགས་མཚན་།

蓮師成就法祈願任運之誓供妙欲甘霖

མ་གཡེལ་བདག་གི་གྲོགས་ལ་བྱོན་།

瑪耶 達格 卓喇君

助佑我等勿散怠

ཡུ་བཟླ་དོ་ཇི་བརྒྱད་།

貝瑪 班雜 多傑傑

蓮花班雜八金剛

བུ་རུ་ཏྟ་མགིན་ཕྱག་རྒྱ་བཞི་།

咕如 達珍 香迦席

咕如馬頭四手印

དོ་ཇི་ཁོ་ལྷ་དྲུག་ལོ་བཅུ་།

多傑 初路 初沃居

怖畏金剛十明王

ཐུགས་དམ་དགོངས་ལ་མཐུ་དཔུང་བསྐྱེད་།

圖當 宮喇 圖本傑

意誓垂念生力軍

ཡུ་རྒྱལ་པོ་སེམས་དཔའ་བརྒྱད་།

貝瑪 家波 杏巴傑

蓮花王與八菩薩

ཨོཾ ། ལུ་རྩའི་སྐྱུབ་ཐབས་བསམ་པ་ལྷན་སྐྱབ་ཀྱི་ཚོགས་མཚན་།
蓮師成就法祈願任運之普供妙欲甘露

སྤང་མཐའ་མི་འབྲུགས་དཔའ་བོ་བདུན་།

能他 米初 巴沃敦

彌陀不動七如來

ཀུན་བབང་རིགས་བཞི་བདུད་འདུལ་བཞི་།

根桑 日席 督督席

普賢四部四伏魔

དག་བོའི་ཚེ་བཅུད་བདག་ལ་སྤོས་།

扎沃 才居 達喇波

敵命精粹遷入我

ཙུ་བའི་སྤྲ་མ་སྤོབ་དཔོན་བཞི་།

雜威 喇嘛 洛本席

根本師四阿闍黎

སྤྲ་རབས་གཉེན་སྤང་རིགས་ཀྱི་ལྷ་།

喇饒 念松 日吉喇

師傅護法種姓天

རྒྱུད་གསུམ་སྤང་མ་མཐུ་ཙུལ་ཅན་།

居僧 松瑪 圖雜間

三傳承護法具力

ཨོཾ ། གུ་རུའི་སྐྱུབ་ཐབས་བསམ་པ་ལྟན་གྱུབ་ཀྱི་ཚོགས་མཚན།
蓮師成就法祈願任運之誓供妙欲甘露

མ་གཡེལ་དག་བའི་རྣམ་ཤེས་སྤྲོད།

瑪耶 扎沃 南謝波

勿怠遷移敵魂識

སྤྲོད་ལས་བག་ཆགས་སྤྱོད་བར་མཛོད།

恩利 巴洽 炯哇佐

宿業習氣令淨除

འབྲལ་རྐྱེན་བར་ཆད་ཞི་བར་མཛོད།

察間 巴妾 席哇佐

當前障礙令止息

འཇིགས་པ་བརྒྱད་དང་བཅུ་དྲུག་བསྐྱོད།

吉巴 傑當 居珠多

迴遮八怖十六難

དུག་གསུམ་རྩ་བའི་ཆམ་ལ་ཕོབས།

督僧 如扎 嬭喇頗

戰勝三毒如扎魔

ཨོཾ། གུ་རྩའི་སྐྱུབ་ཐབས་བསམ་པ་ལྷན་གྱུབ་ཀྱི་ཚོགས་མཚོད།

蓮師成就法祈願任運之誓供妙欲甘霖

ཇི་ཇི་སྐྱོ་སྐྱོ། ཨ་ལུ་ཀ་ཤེ་ལྷ་རྩ་ཡ་པེ།

雜雜 究究 阿幕嘎夏 仲 瑪熱雅呷

ཅེས་བཛྲོད་གསེར་སྐྱེམ་དག་ཕྱོགས་མཚོད།

如是念誦，神飲供於敵方。

ཨོཾ་ གུ་རུའི་སྐྱུབ་ཐབས་བསམ་པ་ལྷན་སྐྱབ་ཀྱི་ཚོགས་མཚན་།
蓮師成就法祈願任運之普供妙欲甘露

ཆད་མདོ་ནི་།

諾言乃

སྐྱེ་སྐྱེ་། ཚས་དབྱིངས་ཁྱབ་བཟུང་གདོད་མའི་གཞི་དབྱིངས་སུ་།

吽究 秋樣 洽達 多美 席樣瑟

吽究 法界遍佈原始基界中

ཀུན་ཏུ་བཟང་པོས་སྐྱོད་རྒྱུད་ཚས་སྟོན་ཚེ་།

根督 桑波 龍居 秋敦才

普賢廣界傳承法演時

རང་སྣང་ཤེས་རིག་མ་འགག་རྒྱལ་པོ་ལྷས་།

讓能 謝日 瑪嘎 家波伊

自顯界覺無礙五君王

ཡི་ཤེས་དབྱིངས་སྐྱོལ་མཚན་པའི་དམ་བཅའ་དགོངས་།

耶謝 樣卓 則必 當家宮

渡脫本智界誓請憶念

འོག་མིན་ཞིང་ཏུ་ཕྱོད་རྒྱལ་པོ་ཡི་།

喔門 香督 貝瑪 家波伊

密嚴勝境之中蓮花王

ཨོཾ ། ལུ་རུའི་སྐྱུབ་ཐབས་བསམ་པ་ལྷན་གྱུབ་ཀྱི་ཚོགས་མཚན།
蓮師成就法祈願任運之普供妙欲甘露

བྱང་སེམས་འཁོར་ལ་མཁྱེན་བཟེདི་ཚོས་སྟོན་ཚེ།

將杏 寇喇 欽則 秋敦才

菩提心輪智悲法演時

ཚོགས་བརྒྱད་དག་པའི་སེམས་དཔལ་ཚེད་པོ་རྣམས།

措傑 達必 杏巴 欽波南

清淨八眾諸尊大菩薩

འཁོར་བ་རུ་བསྐྱོག་མཛད་པའི་བྱུགས་བསྐྱེད་དགོངས།

寇哇 如多 則必 圖傑宮

遮滅輪迴發心請憶念

མེ་རུ་འབར་བར་ལྷན་ཉེ་རུ་གས།

美如 巴哇 貝瑪 嘿如吉

熾燃火中蓮花飲血尊

དཔལ་པོ་མཁའ་འགོ་རྣལ་འབྱོར་མ་ཚོགས་ལ།

巴沃 康卓 南究 瑪措喇

勇父空行瑜伽母等眾

སྐྱུ་གསུང་བྱུགས་དང་ཡོན་ཏན་ཕྱིན་ལས་ལཱི།

故松 圖當 雲滇 稱利伊

身語意功德以及事業

ཨོཾ། གུ་རུའི་སྐྱུབ་ཐབས་བསམ་པ་ལྟན་གྱི་ཚོགས་མཚན།

蓮師成就法祈願任運之普供妙欲甘露

རྒྱུད་གསུང་བཀའ་གཏད་བྱས་པའི་བདེན་མཐུ་སྟོན།

居松 嘎迭 謝必 滇圖敦

續言法教往跡諦力宣

བསམ་ཡས་ཚས་འཁོར་གྲང་ཐང་ལ་ཐོག་རུ།

桑伊 秋寇 宮唐 喇透督

桑耶法輪貢唐山崖口

དག་པའི་འཁོར་ལྷ་རྩེ་འབངས་ཚོགས་བཅས་ལ།

達必 寇阿 傑邦 措居喇

清淨五輪王臣眾眷屬

བཀའ་འདུས་ཕྱི་མའི་བསྟན་པ་གཏད་པའི་སྐབས།

嘎督 妻美 滇巴 迭必嘎

後轉教誡法海交付時

འཇིག་འདས་སྐྱུང་མས་དམ་བཅའ་དྲན་པར་མཛོད།

吉迭 松米 當家 珍巴佐

出世護法具誓請憶念

ནམ་སྟིང་བྱུགས་སྐྱུལ་ཚོ་དབང་ལོར་བུ་ལ།

南能 圖珠 才旺 諾布喇

虛空意化壽命自在寶

ཨོཾ། གུ་རུས་རློབ་ཐབས་བསམ་པ་ལྷན་གྱི་ཚོགས་མཚན།
蓮師成就法祈願任運之普供妙欲甘露

གུ་རུས་རློབ་ཐབས་བསམ་པ་ལྷན་གྱི་ཚོགས་མཚན།

咕如 傑松 旺故 龍敦嘎

上師攝受賜灌教言時

དམ་ཅན་སྤྱད་མས་གཟུགས་བསྟན་སྲོག་སྦྱིང་བུལ།

當間 松米 蘇滇 娑能普

具誓護衛供養身命心

བསྟན་པ་སྤྱད་བའི་ཆད་ཐོ་མཛོན་སུམ་སྦྱོན།

滇巴 松威 妾透 恩僧敦

護法治懲諾言現前宣

དུས་ལ་བབ་པོ་དམ་ལྷན་སྤྱད་མའི་ཚོགས།

督喇 哇波 當滇 松美措

時機已屆具誓護法眾

དངོས་དང་བརྒྱད་ནས་རྒྱལ་བའི་བསྟན་པ་སྦྱིང་བུལ།

恩當 居內 家威 滇巴貝

真實以及相續佈佛法

རྣལ་འབྱོར་སྤྱད་ལ་ཕྱིན་ལས་རྣམ་བཞི་སྦྱབ།

南究 松喇 欽列 南席珠

守護行者成辦四事業

ཨོཾ ། བུ་རུ་འཛིན་ལྷོ་བ་ཐབས་བསམ་པ་ལྷན་ཐུབ་ཀྱི་ཚོགས་མཚན་།

蓮師成就法祈願任運之普供妙欲甘露

བདེན་པ་བདར་རོ་མཐུ་ཙམ་མདོན་སུམ་སྟོན་།

滇巴 達若 圖雜 恩僧敦

陳述真理祈現真實力

མ་མ་རྒྱུ་རྒྱུ་སྟ་ལོ་ཏ་ལུ་ཉི་། མ་མ་ཡ་སྟོ་།

瑪瑪 勝勝 巴楞達 卡訶 薩瑪雅東

ཨོཾ ། ལུ་རྩའི་སྐྱུབ་ཐབས་བསམ་པ་ལྷན་སྐྱབ་ཀྱི་ཚོགས་མཚན།

蓮師成就法祈願任運之普供妙欲甘露

བརྟན་མ་ནི།

護地母乃

རྩྱུ་བྱུཾ ། དམ་ཚིག་གཉེར་འཛིན་ཞིང་ཁམས་སྐྱོང་བའི་ལྷ།

吽究 當次 涅珍 香康 炯威喇

吽究 守託誓句護地諸神祇

སྐྱབ་པོར་སྤྱིང་ཉེ་བདེ་སྤྱོད་བསྐྱེད་པའི་གོ་གསུ།

珠波 能涅 迭東 傑必卓

助佑行者歡喜樂空生

བརྟན་འཛིན་ཚེ་བསྐྱིད་ལུ་སྤྲེགས་འདུལ་བའི་གཉེན།

滇珍 才行 幕迭 督威念

持教增壽降服外道眷

སྐྱེན་བཅུ་བརྟན་མ་བཅུ་གཉིས་གཤེགས་སུ་གསོལ།

門尊 滇瑪 居尼 謝瑟娑

藥女十二地母³請降臨

རྣམ་རྣམ་ཀུན་གསལ་རྣམ་རྣམ་གཡའ་མ་སྐྱོང་།

多傑 根扎 多傑 雅瑪炯

金剛稱揚金剛石護衛

ཨོཾ་ གུ་རུའི་སྐྱུབ་ཐབས་བསམ་པ་ལྷན་སྐྱབ་ཀྱི་ཚོགས་མཚན་།
蓮師成就法祈願任運之普供妙欲甘露

རྗེ་རྗེ་ཀུན་བཟང་རྗེ་རྗེ་བགེགས་ཀྱི་གཙུག་།

多傑 根桑 多傑 給吉佐

金剛普賢金剛邪魔首

བདུད་མོ་ཆེ་བཞི་འདིར་གཤེགས་གཏོར་མ་ལོངས་།

督慕 妾席 的謝 多瑪龍

四魔女神降此受食子

བསྐྱེད་དང་འགྲོ་ལ་འཚོ་བའི་དགའ་དབྱུང་གཞོམ་།

滇當 卓喇 才威 扎本兄

降服傷法害生之敵軍

རྗེ་རྗེ་གཡུ་བུན་རྗེ་རྗེ་ལྷ་མོ་དང་།

多傑 屋問 多傑 路慕當

金剛玉女金剛龍女尊

རྗེ་རྗེ་དཔལ་ལུམ་རྗེ་རྗེ་དག་མོ་གྲུལ་།

多傑 巴雲 多傑 扎慕家

金剛德母金剛威猛后

གཞོན་སྐྱེན་ཆེ་བཞི་འདིར་གཤེགས་གཏོར་མ་ལོངས་།

諾珍 妾席 的謝 多瑪龍

四藥叉女降此受食子

ཨོཾ ། ལུ་རྩའི་སྐྱུབ་ཐབས་བསམ་པ་ལྷན་གྱུབ་ཀྱི་ཚོགས་མཚན།

蓮師成就法祈願任運之普供妙欲甘露

སྐྱོད་བཅུད་གསོས་ལ་ཚོ་བསོད་དཔལ་འབྱོར་སྤེལ།

諾居 娑喇 才娑 巴究貝

滋養器情壽德吉祥增

རྩི་རྩི་བོད་སྐྱོད་རྩི་རྩི་སྐྱུན་གཅིག་མ།

多傑 貝炯 多傑 門吉瑪

金剛藏護金剛獨藥女

རྩི་རྩི་གཡའ་སེལ་རྩི་རྩི་གཟུགས་ལེགས་མ།

多傑 雅謝 多傑 蘇勒瑪

金剛石精金剛妙身母

སྐྱུན་མོ་ཚེ་བཞི་འདིར་གཤེགས་གཏོར་མ་ལོངས།

門慕 妾席 的謝 多瑪龍

四女醫神降此受食子

ཕྱི་ཡི་སུ་སྤེགས་ནང་གི་དམ་སྤི་སྤོལ།

妻伊 幕迭 能格 當席卓

渡脫外道內在違誓魔

དབྱིངས་ཀྱི་རྩི་མོ་བཅུ་གཉིས་འཁོར་དང་བཅས།

樣吉 傑慕 居尼 寇當居

法界十二王母併眷屬

ཨོཾ ། ལུ་རྩའི་སྐྱུབ་ཐབས་བསམ་པ་ལྟན་ལུབ་ཀྱི་ཚོགས་མཚན་ཅེས་།
蓮師成就法祈願任運之誓供妙欲甘露

འཇིག་རྟེན་མཁའ་འགྲོ་བརྟན་མའི་ཚུལ་བརྒྱད་སྟེ།

吉滇 康卓 滇美 促松迭

世間空行示現地母相

ཡུ་ཐོད་ཐོང་བརྒྱད་པས་བཀའ་བགོས་བཞིན་ཅེས་།

貝瑪 圖稱 居必 嘎故勳

蓮花顱鬘傳承受分託

ཡུ་འི་ཚོས་བརྒྱད་སྟོབ་མར་བཅས་པ་སྐྱུངས་ཅེས་།

貝美 秋居 洛瑪 居巴松

蓮花法脈徒眾皆守護

བཅོལ་བའི་སྒྲིན་ལས་མ་གཡེལ་ལྷུར་ཏུ་སྐྱབས་ཅེས་།

究威 欽列 瑪耶 紐督珠

囑託事業無怠迅速成

ཕྱི་ཕྱི་ཅེས་། ཇ་ཇ་ཅེས་། ཁ་ཁ་ཅེས་། ལ་ལ་ཅེས་། ལེ་ལེ་ཅེས་། ཏ་ཏ་ཅེས་། ཏི་ཏི་ཅེས་།

མི་ས་རྣམས་ལྷ་ལོ་ཏ་པར་ལྷ་ལྷ་ཏ་ལྷ་ཏི་ཅེས་།

勝勝 雜雜 瑪瑪 卡卡 喇喇 勒勒 達達 迭迭

芒薩喇達 巴楞達 巴雜阿米達 卡訶

ཨོཾ ། གུ་རུ་འི་སྐྱུ་བ་ཐབས་བསམ་པ་ལྷན་སྐྱབ་ཀྱི་ཚོགས་མཚན་ཨོཾ
蓮師成就法祈願任運之誓供妙欲甘露

གཏོར་བོ་བརྟུང་བ་ནིཾ

舞鎮乃

སྐྱོ་སྐྱོཾ ལྷོགས་བཅུ་སྟོང་གི་འཇིག་རྟེན་རུཾ

吽哈 秋居 東格 吉滇督

吽哈 十方千數世界中

ཞིང་བཅུ་བསྐྱལ་བའི་རུ་རྟེན་སྟེང་ཨོཾ

香居 扎威 如扎登

十事⁴誅渡如扎上

རྟ་པག་སྐྱལ་བ་རུལ་སྟེན་གྱིས་ཨོཾ

達帕 珠哇 督涅吉

馬亥化身似粉塵

རྩམ་པའི་དབྱངས་བཅས་བློ་གར་འབྲབས་ཨོཾ

昂必 樣居 珠嘎察

忿怒吼哮作舞姿

ཚོས་སྐྱའི་ལྷ་བློ་སྟོང་གར་བརྟུངས་ཨོཾ

秋故 達珠 能嘎東

法身見舞心間舞

ཨོཾ ། ལུ་རུ་འི་སྐྱུ་བ་ཐབས་བསམ་པ་ལྟན་ལུ་བ་ཀྱི་ཚོགས་མཚན་ཅེ་

蓮師成就法祈願任運之誓供妙欲甘露

ལོག་རྟོགས་འབྱུང་བའི་རྟུན་ཕུང་བཤེགས་ཅེ་

洛多 初威 尊朋席

滅邪見迷亂假蘊

ལོངས་སྐྱའི་སྐྱོམ་གྲོ་མགྲིན་པར་བརྟུངས་ཅེ་

龍故 宮珠 珍巴東

報身修舞喉間舞

བྱིང་སྐྱགས་ཉམས་གྲིབ་ཁུངས་ནས་འབྱིན་ཅེ་

樣幕 娘之 空內金

根除昏沉違誓穢

སྐྱུ་སྐྱའི་སྐྱོད་གྲོ་དབུ་ལ་བར་བརྟུངས་ཅེ་

珠故 究珠 扎哇東

化身行舞額間舞

བྱུ་འབྲས་སྐྱང་དོར་ལ་ཤན་འབྱེད་ཅེ་

居這 浪多 喇仙傑

因果取捨明分辨

གཡས་སྐྱོར་གཟུགས་ཅན་དག་གོ་ཚམས་ཅེ་

伊故 蘇間 扎屋秋

右側有色仇敵降

ཨོཾ ། གུ་རུའི་སྐྱུབ་ཐབས་བསམ་པ་ལྷན་སྐྱབ་ཀྱི་ཚོགས་མཚན་ཨོཾ
蓮師成就法祈願任運之普供妙欲甘露

གཡོན་སྐོར་གཟུགས་མེད་ལྷ་འདྲེ་བྱལ་ཨོཾ

雲故 蘇美 喇這圖

左側無色神鬼伏

ལས་བཞིའི་སྒོ་ཡིས་བདུད་བཞི་བརྒྱག་ཨོཾ

利席 珠伊 督席喇

四事業舞滅四魔

སྤངས་སྤངས་གཅིག་གིས་དམ་སྲི་མཚན་ཨོཾ

當達 吉吉 旦席念

舞姿劃一毀誓消

ཨོ་ལོཾ ། ཨུཾ ། སྦྱིཾ ། སྦྱམ་སྦྱ་ཡ་མཚན་ཨོཾ

噶浪 阿浪 吽浪 當巴雅念

ཨོཾ་ གུ་རུའི་སྐྱུབ་ཐབས་བསམ་པ་ལྷན་གྱུབ་ཀྱི་ཚོགས་མཚན་།
蓮師成就法祈願任運之誓供妙欲甘露

ཚོ་འགྲུགས་ནི།

勾召壽命乃

ཧྱུ་རྗེ། དེ་ཤེས་དབྱིངས་ལས་སྐྱུལ་བའི་སྐྱུར་བཞེངས་པ།

吽哈 耶謝 樣利 珠威 故香巴

吽哈 本智界中現為應化身

ཀུན་བཟང་པོ་ཞི་ལོའི་ལྷ་ཚོགས་ཀྱི།

根桑 貝瑪 席初 喇措吉

普賢蓮花寂忿天眾之

ཐུགས་དམ་བསྐྱུལ་ལོ་སྐྱུལ་བའི་སྤྱིན་ཚོགས་སྤྱོས།

圖當 故洛 珠威 珍措珠

意誓敦請應化雲海湧

བསམ་པ་ལྷན་གྱུབ་ཚོ་དབང་བྱིན་ཚེན་ཕོབས།

桑巴 倫珠 才旺 欣欽頗

加持祈願任運壽自在

བཏུ་གསུམ་དབྱིལ་འཁོར་ཞི་ལོ་སྐྱུལ་བའི་ལྷའི།

居僧 吉寇 席初 珠威勒

十三壇城寂忿幻化天

ཨོཾ ། གུ་རུའི་རླུབ་ཐབས་བསམ་པ་ལྷན་གྱུབ་ཀྱི་ཚོགས་མཚན་ཨོཾ
蓮師成就法祈願任運之普供妙欲甘露

གནས་ལྷའི་འོད་དང་ལས་བྱེད་མཁའ་འགྲོ་ཡིས་ཨོཾ

內阿 沃當 利謝 康卓伊

五處光暈事業空行眾

སངས་རྒྱས་བྱུང་སེམས་འཕགས་ཚོགས་བྱིན་རྒྱབས་དང་ཨོཾ

桑吉 將杏 帕措 珍喇當

諸佛菩薩聖眾之加持

འབྲུང་ལྷ་སྐྱོན་དང་རྒྱལ་སྐོན་གཟི་བྱིན་ཁྲག་ཨོཾ

炯阿 門當 家倫 席珍庫

成熟五大攝王臣威光

སྒྲ་ཚེ་འབྱམས་པ་ཁྲག་ལ་འཕྲོར་བ་བསྐྱུམ་ཨོཾ

喇才 嬌巴 庫喇 透哇督

魂壽漂泊離散令相逢

ཆད་པ་མཐུད་ལ་ཉམས་པ་གསོས་བར་མཛོད་ཨོཾ

妾巴 圖喇 娘巴 娑哇佐

補償斷缺衰損令復圓

དུངས་མ་འོད་ལྷ་ཚེ་སྲོག་ཐིག་ལེར་བསྐྱིམ་ཨོཾ

當瑪 沃阿 才娑 特列定

精華五光攝壽命明點

ཨོཾ ། ལུ་རུ་འི་སྐྱུབ་ཐབས་བསམ་པ་ལྷན་གྱུབ་ཀྱི་ཚོགས་མཚན་ཨོཾ
蓮師成就法祈願任運之普供妙欲甘露

ཙ་རླུང་ཐིག་ལའི་ལུས་སྟོབས་རྒྱས་པར་མཛོད་ཨོཾ

雜龍 特列 努多 吉巴佐

增長脈風明點之威力

འཆི་བདག་བདུད་ཚོགས་ཚས་ཀྱི་དབྱིངས་སུ་སྐྱོལ་ཨོཾ

妻達 督措 秋吉 樣瑟卓

死主魔眾法界中脫渡

ལས་རླུང་གཡོ་འཁྲུགས་འཕོ་མེད་ཚས་སྐྱུར་སྐྱས་ཨོཾ

利龍 友初 頗美 秋故必

晃動業風隱無遷法身

ཚས་དབྱིངས་རྟག་བརྟན་གཞོམ་གཞིག་མེད་པའི་ངང་ཨོཾ

秋樣 達滇 兄席 美必阿

法界恆依無有壞滅中

ཡོངས་གྱུབ་བདེ་ཆེན་འགྱུར་བ་མེད་པར་སྐྱོམ་ཨོཾ

永珠 迭欽 究哇 美巴東

圓成大樂和合無轉移

ཨོཾ། གུ་རྩའི་རྒྱལ་ཐབས་བསམ་པ་ལྷན་གྲུབ་ཀྱི་ཚོགས་མཚན།

蓮師成就法祈願任運之普供妙欲甘露

ཨོཾ་ཚེ་རྩི་གཡུ་རྩི་གཡུ་ཚེ་རྩི་ཨེ་ཡུ་རྩི་ན་གཡུ་ཚེ་རྩི་

喻才仲 友仲 友才仲 阿友家那 友才仲

ཞེས་ཚེ་རྩི་ལོངས་སུ་སྦྱོང་།

如是享用壽修物。

ཨོཾ་ གུ་རུ་འི་རྒྱལ་ཐབས་བསམ་པ་ལྷན་གྱི་ཚོགས་མཚན་།
蓮師成就法祈願任運之誓供妙欲甘霖

དངོས་གྲུབ་ལེན་པ་ནི་།

求取成就乃

ཧྱུ་ཧྱུ་ཧྱུ་།

吽吽吽

མཁའི་བརྗེ་རྩལ་ལྷན་རྒྱལ་བ་སྲས་དང་བཅས་།

欽則 努滇 家哇 瑟當居

智悲力具諸佛與佛子

བྱིན་རྒྱབས་ལྷུང་འབེབས་ཨོ་རྒྱན་སྒྲ་རབས་ཚོགས་།

珍喇 紐貝 鄔金 喇饒措

速降加持鄔金師傳眾

དངོས་གྲུབ་མཚོག་སྤྱོད་གདན་གསུམ་དཀྱིལ་འཁོར་ལྷ་།

喔珠 秋佐 滇僧 吉寇喇

賜勝成就三座壇城天

ཕྱིན་ལས་ཐོགས་མེད་གནས་གསུམ་མཁའ་འགྲོའི་ཚོགས་།

欽列 透美 內僧 康卓措

事業無礙三處空行眾

ཨོཾ ། གུ་རུ་འི་སྐྱུབ་ཐབས་བསམ་པ་ལྷན་སྐྱབ་ཀྱི་ཚོགས་མཚན་ཨོཾ

蓮師成就法祈願任運之普供妙欲甘露

མ་ལུས་འདིར་གཤེགས་བྱིན་རྒྱབས་དངོས་སྐྱབ་སྦྱེལ་ཨོཾ

瑪路的謝 珍喇 喔珠佐

無餘蒞此賜加持成就

འཇིགས་བརྒྱད་ཞི་ཞིང་འབྲོར་རྒྱག་རྒྱས་པ་དང་ཨོཾ

吉傑 席香 究珠 吉巴當

止息八難增長六圓滿

མོས་པ་རྣམ་བཞིས་ཁམས་གསུམ་དབང་དུ་སྦྱུད་ཨོཾ

幕巴 南席 康僧 旺督督

以四殊勝解懷攝三界

ཚར་གཙོད་རྗེས་འཛིན་སྐྱུན་མོངས་དངོས་སྐྱབ་དང་ཨོཾ

擦究 傑珍 吞蒙 喔珠當

制伏攝受賜共同成就

མཁྱེན་གཉིས་ཁྱད་པར་མཚོག་གི་དངོས་སྐྱབ་སྦྱེལ་ཨོཾ

欽尼 洽巴 秋格 喔珠佐

賜二智慧尤其勝成就

ལུས་དག་ཡིད་གསུམ་རྗོ་རྗོ་གསུམ་ཏུ་སྦྱིན་ཨོཾ

路阿 伊僧 敦傑 僧督門

成熟身語意為三金剛

ཨོཾ་ གུ་རུ་འི་སྐྱུ་བ་ཐབས་བསམ་པ་ལྷན་གྱི་ཚོགས་མཚན་ཅེས་།
蓮師成就法祈願任運之普供妙欲甘露

སྐྱོ་གསུམ་ཅིར་སྐྱད་གྲུལ་བའི་སྤྱིན་ལས་གུར་ཅེས་།

勾僧 吉家 家威 欽列究

三門所行皆成諸佛業

མཐོང་ཐོས་དྲན་རེག་འགྲོ་ཀུན་ཐར་བར་སྐྱུར་ཅེས་།

同圖 珍熱 卓根 他哇究

見聞念觸眾生悉解脫

སྐྱོ་གསུམ་འབྲས་བུ་སྤྱིན་པའི་དངོས་གྲུབ་སྐྱུ་ལེས་།

故僧 這屋 門必 喔珠佐

賜成熟三身果位成就

དངོས་གྲུབ་ཇམ་གནས་གསུམ་ཏུ་གཏུག་ཅིང་དངོས་གྲུབ་ལྷུ་ཅེས་།

以成就物碰觸三處，令成就融入。

ཨོཾ་ གུ་རུའི་རྒྱལ་ཐབས་བསམ་པ་ལྷན་སྐྱབ་ཀྱི་ཚོགས་མཚན།
蓮師成就法祈願任運之普供妙欲甘露

བཀྲ་ཤིས་ནི།

吉祥詞

ཨོཾ་ཨོཾ་ཨོཾ་།

唵唵唵

ཡེ་ཤེས་ཀྱན་ཁྱབ་ནམ་མཁའ་ལྷ་སུ་ལས།

耶謝 根洽 南卡 達屋利

本智周遍猶如虛空中

མཁྱེན་བརྗེའི་དགྱིལ་འཁོར་འོད་ཀྱི་སྒྲུབ་བ་འབར།

欽則 吉寇 沃吉 能哇巴

智慧壇城耀光熾燃顯

སྐུ་གསུམ་འཇའ་ཚོན་འགོ་བའི་དགའ་བདེའི་གཞི།

珠威 家村 卓威 嘎迭席

化現虹彩有情歡樂因

སྐུ་གསུམ་སྐྱགས་རྗེ་དཔལ་འབར་བཀྲ་ཤིས་ཤོག།

故僧 圖傑 巴巴 扎席修

三身大悲德昭願吉祥

ཨོཾ། གུ་རུའི་སྐྱུབ་ཐབས་བསམ་པ་ལྟན་ཐུབ་ཀྱི་ཚོགས་མཚན།
蓮師成就法祈願任運之普供妙欲甘露

སྐྱ་མེད་སྐྱ་མའི་བྱུགས་རྗེའི་སྤྲིན་ཆེན་ལས།

達美 喇美 圖傑 珍欽利

無比上師悲心廣雲中

སྤྲིན་གྲོལ་གདམས་པའི་བདུད་ཕྱིའི་ཆར་ཆེན་འབེབས།

門卓 當必 督資 洽欽貝

熟解竅訣甘露澍大雨

སྐལ་ལྷན་ཞིང་སར་ཉམས་རྟོགས་ལོ་རྟོག་རྒྱས།

嘎滇 香薩 娘多 洛多吉

善緣田地長證悟莊稼

བརྒྱད་གསུམ་སྐྱ་མས་སྦྱོངས་པའི་བྲག་ཤིས་ཤོག།

居僧 喇米 炯必 扎席修

三傳承師恩養願吉祥

དག་པའི་སློ་བྲོས་རྒྱ་ཤེལ་མེ་ལོང་ལ།

達必 羅珠 去謝 美龍喇

清淨妙慧水晶明鏡中

གང་འདུལ་རྒྱན་མི་ཆད་པའི་སྐུལ་བ་བསྐྱར།

剛督 君米 妾必 珠哇究

展露無有間斷應化身

ཨོཾ ། གུ་རུའི་སྐྱུབ་ཐབས་བསམ་པ་ལྟན་གྱི་ཚོགས་མཚན་ཨོཾ

蓮師成就法祈願任運之普供妙欲甘露

སྐྱུང་བ་ལྟར་ཤར་དངོས་གྲུབ་རང་སར་རྙེད་ཨོཾ

能哇 喇夏 沃珠 讓薩涅

顯現天尊成就自地得

ཡི་དམ་ཞི་ལྷོའི་བདེན་པས་བཀྲ་ཤིས་ཤོག་ཨོཾ

伊當 席初 滇必 扎席修

寂忿本尊實諦願吉祥

ཡི་ཤེས་དབྱིངས་ལས་ཕྱག་རྒྱ་ཚེན་མོར་བཞེངས་ཨོཾ

耶謝 樣利 香迦 欽慕香

本智界中現為大手印

བརྩེ་བས་རྗེས་འཛིན་ལྷོས་པས་བར་ཆད་སེལ་ཨོཾ

則威 傑珍 初必 巴妾謝

悲心攝受忿怒消除障

བདེ་བའི་དཔལ་སྟེར་གནས་གསུམ་པོ་ཉའི་ཚོགས་ཨོཾ

迭威 巴迭 內僧 頗涅措

能賜妙樂三處信使眾

མཁའ་འགྲོས་ཕྱིན་ལས་སྐྱུབ་པའི་བཀྲ་ཤིས་ཤོག་ཨོཾ

康卓 欽列 珠必 扎席修

空行成辦事業願吉祥

ཨོཾ ། ལུ་རུའི་རྒྱལ་ཐབས་བསམ་པ་ལྟན་ལུབ་ཀྱི་ཚོགས་མཚན་ཨོཾ

蓮師成就法祈願任運之誓供妙欲甘露

རྒྱལ་ལྷལ་དཔའ་སྐད་ས་གསུམ་སྒྲོགས་བྱེད་ཅིང་ཨོཾ

扎徐 巴給 薩僧 卓謝將

猛力豪言三地請助佑

བསྟན་སྲུང་ལས་སྲུང་སྲུབ་པོར་སྦྱིང་ཉེ་བའི་ཨོཾ

滇松 開浪 珠波 能涅威

守護教法允諾意歡喜

དམ་ཚིག་རྗེས་འབྲངས་ལེགས་ཉེས་ཤན་འབྱེད་མཁའ་སེམས་ཨོཾ

當次 傑章 勒涅 仙傑喀

追隨誓句分辨善惡者

རྗེ་རྗེའི་ཚོས་སྲུང་ཚོགས་ཀྱིས་བཀྲ་ཤིས་ཤོག་ཨོཾ

多傑 秋松 措吉 扎席修

金剛護法海會願吉祥

ཡིད་བཞིན་ནོར་ལྷར་མཁོ་དགུ་ཚོལ་མེད་འབྱུང་ཨོཾ

伊勳 諾達 寇故 佐美炯

猶如意寶百欲無勤生

དཔག་བསམ་ཤིང་ལྷར་སྲུབ་ལ་འབྲས་བུ་སྦྱིན་ཨོཾ

巴桑 香達 珠喇 這布門

若滿願樹成熟修持果

ཨོཾ། གུ་རུ་འི་རྒྱལ་ཐབས་བསམ་པ་ལྷན་གྲུབ་ཀྱི་ཚོགས་མཚན།
蓮師成就法祈願任運之普供妙欲甘露

འཁོར་བསྐྱར་ལྷ་རྩེ་ཚོས་ཀྱི་འབྱོར་བ་འཕེལ།

寇居 達督 秋吉 究哇佩

似轉輪王教法豐華盛

བསམ་དོན་ལྷན་གྲུབ་བཀའ་ཤིས་དཔལ་འབར་ཤོག།

桑敦 倫珠 扎席 巴巴修

祈願任運德昭願吉祥

ཅེས་རྣམ་མོ་འབྲེལ། མེ་རྟོག་འཕྲོར། དགའ་བློ་འབྲེལ། ཡོན་བསྐྱབས། བསྐྱོ་བ་དང་སྦྱོན་
ལམ་གདབ་པར་བྱའོ།

如此奏樂散花、歡舞獻供，行迴向祈願。

ཨོཾ ། གུ་རུ་འི་རྒྱལ་ཐབས་བསམ་པ་ལྷན་གྱུ་བ་ཀྱི་ཚོགས་མཚན་།

蓮師成就法祈願任運之薈供妙欲甘露

ཅེས་པའང་དཔལ་གསར་བའི་བདག་པོ་དང་གྲུབ་ཆེན་ནམ་མཁའ་སླིང་པོའི་སྤྱགས་ཀྱི་སྤྱལ་བ་རྗེ་
སྒྲ་རིག་པ་ཡའཛིན་པ་ཆེན་པོ་རྣམས་ཀྱི་དབང་ཚོར་བྱ་བའི་ཡོངས་སུ་གྲགས་པའི་སྤྱེས་བུ་ཆེན་པོ་དེ་
ཉིད་ཀྱིས་གཏེར་བྱོན་བསམ་པ་ལྷན་གྱུ་བ་ཀྱི་ཚོགས་མཚན་འདིའང་དམ་པ་གང་གི་གཏེར་གཞུང་
རྩ་ཐོ་གནད་བ་ཕྱོགས་སྤྱི་གས་ཀྱིས་ཤིག་ཅེས་རྣོ་རྗེའི་བཀའ་ལུང་སྤྱལ་བ་བཞིན། རྒྱུ་རུ་འི་རུས་
ནས་འབྲེན་པ་གང་གིས་རྗེས་སུ་བབྱང་བའི་ཞབས་འབྲངས་པ་མཚན་དཔོན་ཀྱི་སྤྱགས་སྤྱོད་བསྟན་
འཛིན་རྣོ་རྗེས་ལྷོ་གྲག་རྟ་གདོང་དཀར་མོ་སྤྱགས་ཀྱི་གནས་སུ་ཐོར་བྱར་ཡོད་པ་དཀྱུས་གཅིག་ཏུ་
བཀོད་པ་སྟེ་རང་ཚོག་གིས་སྤྱགས་པ་འདི་ལ་མེད་དོ། །

此乃吉祥秘密主大成就者虛空藏意化身，共稱為
至尊仁珍千寶·多傑才旺諾布（大持明金剛壽自在寶）
大聖者之取藏法祈願任運薈供，此乃聖者金剛語允許
其伏藏根本為基礎彙整。達喇丹增多傑寫於山南馬面
白空行母心間處由零散片段速整而成，無摻雜自言辭
之染也。

3 藥女十二地母：十二尊護地母，即永寧十二地母，立誓
永遠保佑藏土的十二尊主要地祇女神。又譯為遐邇名揚地
母、頁岩浮佑地母、普賢地母、慶后地母等為四慶女神；
獨具支眼地母、賢德明妃地母、剛烈尊勝地母、白衣龍后
地母等為四藥叉女神；藏土孚佑地母、太一濟世地母、麗
質冰心地母、翠聰綠炬地母等為四醫女神。

4 十事：ཞིང་བུུ་ཚང་བའི་བསྟན་དབྱེ། 十惡怨敵、十逆怨賊。佛教密
乘所說十種應殺不赦之罪，毀滅佛教、摧殘三寶、劫奪僧
財、謾罵大乘、戕害上師、挑撥金剛弟兄、障難修行、絕
無慈悲、背棄誓戒和顛倒因果。

༄༅། །ཀུན་བཟང་པུ་ཞི་ཁྲོ་བསམ་པ་ལྷུན་གྲུབ་གྱི་བསྐྱང་བཤགས། །

普賢蓮師寂念祈願任運之酬懺

༄༅། །ཀུན་བཟང་པུ་ཞི་ཁྲོ་བསམ་པ་ལྷུན་གྲུབ་གྱི་བསྐྱང་བཤགས་ནམ་

མཁའ་མཛོད་ཆེན་བཞུགས་སོ། །

普賢蓮師寂念祈願任運之酬懺

〈廣大虛空藏〉

ན་མོ་སྐྱུ་ཀ་ར་ཡེ།

南無 貝瑪 嘎日耶

དད་མོས་དྲག་པོའི་གསོལ་འདེབས་བྱ། ལུན་སུམ་ཚོགས་པའི་བསྐྱང་ཇུས་བཤགས། །

ལྷ་མི་སྤྱོད་བའི་དམ་ཚིག་གཙུག་ལ། །ལྷ་གདེང་བསྐྱེད་ལ་འདི་སྐད་བཛོད། །

猛烈信敬作祈禱 酬懺資具圓滿設

天人歡喜淨誓句 攝持見地念誦此

༄༅། །ཀུན་བཟང་སྐྱེ་ཞི་ཚོ་བསམ་པ་ལྷན་གྱུབ་གྱི་བསྐྱེད་བཤགས། །

普賢蓮師寂之祈願任運之翻懺

ཨོ་ཨུཾ་ཧཱུྃ།

唵阿吽

ཚོས་རྣམས་གདོད་ནས་དག་པའི་ཡེ་ཤེས་གདང་། །

秋南 多內 達必 耶謝當

諸法本來清淨本智顯

སྒྲིབ་མེད་ཀུན་ལ་ཁྱབ་པ་ལུགས་རྗེའི་འཕྲུལ། །

之美 根喇 洽巴 圖傑初

無垢周遍悲心所放射

ཅིར་ཡང་སྐྱེད་བ་སྐྱེ་མའི་མཚོད་སྒྲིན་ནི། །

吉樣 能哇 居美 秋珍尼

一切所顯幻化供雲蘊

ཞིང་ཁམས་ཀུན་ཁྱབ་བྱས་མེད་བདེ་སྐྱོང་རོལ། །

香康 根洽 薩美 迭龍若

遍滿佛剎無漏界享用

མཁྱེན་པས་ཚོས་ཀུན་གཟིགས་ཤིང་བཅུ་བས་ཁྱབ། །

欽必 秋根 席香 則威洽

以智慧觀諸法悲遍昭

༄༅། །ཀུན་བཟང་ལྷན་ཞི་ཚོ་བསམ་བ་ལྟན་གྱི་བསྐྱེད་བཤགས། །

普賢蓮師寂之祈願任運之翻懺

ཐུགས་རྗེ་ཐོགས་མེད་ཞལ་བཞེས་བཀའ་བདེན་ཅིང་། །

圖傑 透美 夏謝 括滇將

悲心無礙享用諸法諦

རྗེས་སྤྲུགས་ཕྱག་རྒྱ་རྟེན་འབྲེལ་གཉན་པོའི་མཐུས། །

吉阿 香迦 滇這 念波圖

供咒手印緣起嚴謹力

སྐབས་ལྷལ་མ་ལུས་འདིར་གཤེགས་གདན་ལ་བཞུགས། །

家友 瑪路的謝 滇喇修

皈境無餘蒞此墊安居

གཟུགས་སྒྲིལ་རེག་བྱ་ཚས་ལ་སོགས། །

蘇扎 之柔 熱夏 秋喇娑

色聲香味及觸等諸法

ལྷ་མེད་འདོད་ཡོན་རྒྱ་ཆེ་བཀོད་ལེགས་པ། །

喇米 督雲 家妾 故勒巴

天人眾多妙欲善鋪設

ཉི་ཟེར་རྩལ་ལྷར་ཞིང་ཁམས་རྒྱ་མཚོ་བཀའ། །

尼謝 督達 香康 家措剛

如日光塵充盈剎土海

༄༅། །ཀུན་བཟང་སྐྱེ་ཞི་ཚོ་བསམ་བ་ལྷན་གྱི་བསྐྱེད་བཤགས། །

普賢蓮師寂之祈願任運之酬懺

གུས་པས་འབྲུལ་ལོ་དགས་པས་བཞེས་སུ་གསོལ། །

故必 布洛 給必 謝瑟娑

以信心供歡喜請享用

མྱོང་བ་དེ་ཆེན་དོད་འཁྲིལ་བྱིན་རླབས་སྤྲིན་འཁྲིགས་གྲོང་། །

啥 迭欽 卓妻 珍喇 珍持龍

啥 大樂暖旋加持濃雲中

མོ་རྒྱན་སྤྲུགས་རྩེ་འགྲུང་མེད་དཀྱིལ་འཁོར་གཙོ། །

鄔金 圖傑 究美 吉寇娑

鄔金不變悲心壇城主

བདེ་བ་ཆེན་པོ་བརྒྱད་གསུམ་སྐྱ་མའི་ཚོགས། །

迭哇 欽波 居僧 喇美措

大樂三種師傅上師眾

སྤྲུགས་དམ་བསྐྱེད་དོད་བང་བཞིའི་ཡེས་བསྐྱེད། །

圖當 剛喔 旺席 耶謝傑

意誓酬謝四灌智慧生

ཡེ་ཤེས་ལྷ་ལྷན་འོད་གསལ་ཐིག་ལའི་གྲོང་། །

耶謝 阿滇 沃瑟 提列龍

具五本智光明明點界

༄༅། །ཀུན་བཟང་སྐྱེ་ཞི་ལོ་བསམ་པ་ལྷན་གྱི་བསྐྱེད་བཤགས། །

普賢蓮師寂忿祈願任運之酬懺

ཨོ་རྒྱན་བདེ་ཆེན་རྒྱལ་པོའི་དགྱིལ་འཁོར་གཙོ། །

鄔金 迭欽 家波 吉寇娑

鄔金大樂之王壇城主

ཀུན་བཟང་ཡབ་ཡུམ་རིགས་ལུ་ཞི་ལོའི་ཚོགས། །

根桑 雅雲 日阿 席綽措

普賢父母五姓寂忿天

བྱུགས་དམ་བསྐྱེད་ངོ་འཕོ་ཆེན་འགྲུབ་པར་མཛོད། །

圖當 剛喔 頗欽 珠巴佐

意誓酬謝令成大遷移

བཀོད་པ་རབ་ཚྲོགས་བདེ་ཆེན་དག་པའི་སྐྱོང་། །

故巴 饒佐 迭欽 達必龍

圓滿莊嚴大樂清淨界

ཨོ་རྒྱན་དུས་གསུམ་མཁུན་པའི་དགྱིལ་འཁོར་གཙོ། །

鄔金 督僧 欽必 吉寇娑

鄔金通曉三時壇城主

སྐྱེད་མཐའ་རབ་བདུན་ཕྱོགས་བཅུའི་སངས་རྒྱས་ཚོགས། །

能他 饒敦 秋居 桑吉措

無量光佛七尊十方佛

༄༅། །ཀུན་བཟང་སྐྱེ་ཞི་ཚོ་བསམ་པ་ལྷན་གྱུབ་གྱི་བསྐྱེད་བཤགས། །

普賢蓮師寂之祈願任運之酬懺

ཐུགས་དམ་བསྐྱེད་རྒྱུ་ལ་བསྐྱེད་དེས་གྲུབ་སྡུག་ལ། །

圖當 剛喔 珠究 喔珠佐

意 誓 酬 謝 幻 化 賜 成 就

ཐུགས་རྗེའི་ཡེ་ཤེས་ཀུན་ཏུ་བྱབ་པའི་གྲོང་། །

圖傑 耶謝 根督 洽必龍

大 悲 本 智 周 遍 昭 明 界

ཨོ་རྒྱན་སྤང་མཐའི་སྡུག་བདེ་དཀྱིལ་འཁོར་གཙོ། །

鄔金 能他 珠威 吉寇娑

鄔 金 無 量 光 化 壇 城 主

སྐྱུན་རས་གཟིགས་དབང་གསལ་བརྒྱད་བྱང་སེམས་ཚོགས། །

見熱 席旺 色傑 將杏措

觀 音 自 在 八 大 菩 薩 眾

ཐུགས་དམ་བསྐྱེད་རྒྱུ་ལ་འཆར་བར་མཛོད། །

圖當 剛喔 沃瑟 洽哇佐

意 誓 酬 謝 光 明 令 升 起

བདུད་སླིན་གཙལ་བཀྲམ་དབང་དྲག་འབར་བའི་གྲོང་། །

督欣 家章 旺扎 巴威龍

魔 剎 羅 列 懷 猛 熾 燃 界

༄༅། །ཀུན་བཟང་ལྷ་ཞི་ལོ་བསམ་པ་ལྷན་གྱི་བསྐྱེད་བཤགས། །

普賢蓮師寂之祈願任運之酬懺

ཨོ་རྒྱན་ལྷ་སྲིན་སྲི་བརྒྱད་དཀྱིལ་འཁོར་གཙོ། །

鄔金 喇欣 迭傑 吉寇娑

鄔金神蠻八部壇城主

ལྷ་དྲག་པོ་དྲེགས་པ་སྲི་བརྒྱད་ཚོགས། །

貝瑪 扎波 這巴 迭傑措

蓮花威猛傲慢八部眾

ཐུགས་དམ་བསྐྱེད་རོ་སྤྱོད་ལུས་འགྲུབ་བྱིན་རྣམས། །

圖當 剛喔 居路 珠珍喇

意誓酬謝加持成幻身

ལྷ་ན་སྤྱག་པ་འཆི་མེད་བདུད་ཚིའི་ལྷོང་། །

達那 督巴 妻美 督資龍

善見城中無死甘露界

ཨོ་རྒྱན་སྤྲན་གྱི་སྤྲ་མའི་དཀྱིལ་འཁོར་གཙོ། །

鄔金 門吉 喇美 吉寇娑

鄔金蓮師藥師壇城主

སྤྲན་སྤྲ་མཆེད་བརྒྱད་སངས་རྒྱས་གྱུབ་རིག་ཚོགས། །

門喇 妾傑 桑吉 珠日措

藥師八尊諸佛成明眾

༄༅། །ཀུན་བཟང་སྐྱེ་ཞི་ལོ་བསམ་བ་ལྷན་གྱི་བསྐྱེད་བཤགས། །

普賢蓮師寂之祈願任運之酬懺

ཐུགས་དམ་བསྐྱེད་རོ་འཆི་མེད་གྲོང་གོལ་ཤོག །

圖當 剛喔 妻美 龍卓修

意誓酬謝渡脫無死界

དཔལ་འབྱོར་ཐུན་ཚོགས་རིན་ཆེན་གཏོར་གྱི་གྲོང་། །

巴究 朋措 仁欽 迭吉龍

豐華圓滿持明伏藏界

ཨོ་རྒྱན་མཁའ་འགྲོ་ལྷ་ལྷེ་དཀྱིལ་འཁོར་གཙོ། །

鄔金 康卓 諾喇 吉寇娑

鄔金空行財神壇城主

ཐུགས་འཛིན་དམར་པོ་འཛིག་འདས་ལྷ་ལྷེ་ཚོགས། །

慕珍 瑪波 吉迭 諾勒措

紅色財神出世財寶天

ཐུགས་དམ་བསྐྱེད་རོ་ཞེན་ཆགས་རང་གོལ་ཤོག །

圖當 剛喔 仙洽 讓卓修

意誓酬謝貪執自解脫

བདུད་བཞི་གདན་བཏིང་བསྐྱེད་མེ་འབར་བའི་གྲོང་། །

督席 滇登 嘎美 巴威龍

四魔墊上劫末火光界

༄༅། །ཀུན་བཟང་སྐྱེ་ཞི་ལོ་བསམ་པ་ལྷན་གྱི་བསྐྱེད་བཤགས། །

普賢蓮師寂之祈願任運之酬懺

ཨོ་རྒྱན་ཡི་དམ་ལྷ་ཡི་དགྲིལ་འཁོར་གཙོ། །

鄔金 伊當 喇伊 吉寇娑

鄔金本尊天之壇城主

རོ་རྩེ་གཞོན་རུ་དཔལ་དགུ་སྤུལ་བའི་ཚོགས། །

多傑 諾努 巴故 珠威措

金剛童子吉祥化身眾

ཐུགས་དམ་བསྐྱེད་རོ་མཁུན་གཉིས་གཉེར་ཆེན་སྤུལ། །

圖當 剛喔 欽尼 迭欽佐

意誓酬謝賜二智巨藏

སྐྱེད་སྤྱིད་དབང་སྤྱད་གཟི་བཞིན་འབར་བའི་གྲོང་། །

能席 旺督 席吉 巴威龍

懷攝顯有明朗光嚴界

ཨོ་རྒྱན་གཞི་བདག་གཉན་པོའི་དགྲིལ་འཁོར་གཙོ། །

鄔金 席達 念波 吉寇娑

鄔金威猛地祇壇城主

ཟིལ་གཞོན་དག་ཅུལ་སྤྱི་དཔོན་སུམ་རུའི་ཚོགས། །

瑟諾 扎雜 迭本 僧居措

威壓猛力三十首領眾

༄༅། །ཀུན་བཟང་སྐྱེ་ཞི་ལོ་བསམ་བ་ལྷན་གྱི་བསྐྱེད་བཤགས། །

普賢蓮師寂之祈願任運之酬懺

ཐུགས་དམ་བསྐྱེད་རོ་གཏུམ་མོ་འབྱོར་བར་ཤོག །

圖當 剛喔 敦慕 炯哇修

意誓 酬謝 拙火 令升起

ཐུ་སྟེགས་ཚར་གཙོད་མཐུ་སྟོབས་དཔལ་འབར་གྲོང་། །

慕迭 擦究 圖多 巴拔龍

制伏 外道 威力 光嚴界

ལོ་རྒྱན་དཔའ་བོ་གིང་གི་དཀྱིལ་འཁོར་གཙོ། །

鄔金 巴沃 剛格 吉寇娑

鄔金 勇父 剛神 壇城主

ལེ་རྗེ་སྐྱ་སྟོབས་དཔའ་བོ་འབུམ་སྡེ་འོ་ཚོགས། །

僧給 扎卓 巴沃 本迭措

獅子 吼聲 勇父 十萬部

ཐུགས་དམ་བསྐྱེད་རོ་བར་དོར་བྱན་ཚུད་ཤོག །

圖當 剛喔 巴多 間去修

酬謝 意誓 中陰 得自在

བདེ་ཆེན་རབ་འབར་བདུད་ཚིའི་སྤྱན་ཆེན་གྲོང་། །

迭欽 饒巴 督資 珍欽龍

大樂 極盛 甘露 大雲中

༄༅། །ཀུན་བཟང་སྐྱེ་ཞི་ཚོ་བསམ་པ་ལྷན་གྱུབ་ཀྱི་བསྐྱེད་བཤགས། །

普賢蓮師寂之祈願任運之酬懺

ཨོ་རྒྱན་འབྱུང་བ་བཞི་བདག་དཀྱིལ་འཁོར་གཙོ། །

鄔金 炯哇 席達 吉寇娑

鄔金四大種王壇城主

སྐྱེ་བའོ་བདེ་གཤེགས་བརྒྱད་ཀྱི་ཚོགས། །

貝瑪 班雜 迭謝 傑吉措

蓮花金剛善逝八如來

ཐུགས་དམ་བསྐྱེད་རོ་རྩེ་གསུམ་གྱུབ་ཤོག །

圖當 剛喔 多傑 僧珠修

意誓酬謝圓成三金剛

རུ་བྱ་བཅེགས་པ་མཐིང་ནག་ཨོ་ཡི་གྲོང་། །

如扎 則巴 湯那 耶伊龍

如扎交疊藍黑埃界⁵中

ཨོ་རྒྱན་ཕྱག་རྒྱ་བཞི་ཡི་དཀྱིལ་འཁོར་གཙོ། །

鄔金 香迦 席伊 吉寇娑

鄔金四手印之壇城主

རྩ་མགོན་ནག་པོ་གསང་ཡེ་སྤེ་དཔའ་བོའི་ཚོགས། །

達珍 那波 桑耶 巴沃措

黑色馬頭密慧勇父眾

༄༅། །ཀུན་བཟང་ལྷན་ཞི་ཚོ་བསམ་བ་ལྟན་གྱི་བསྐྱེད་བཤགས། །

普賢蓮師寂之祈願任運之酬懺

ཐུགས་དམ་བསྐྱེད་དོ་ལམ་ཁྱེད་མཐར་ཕྱིན་ཤོག །

圖當 剛喔 浪妾 他欽修

意誓酬謝道用至究竟

རྒྱལ་བསེན་སྲོག་འཕྲོག་རྣམ་བཟློག་འབར་བའི་གྲོང་། །

家仙 娑初 昂吉 巴威龍

奪命破誓男女威光中

ཨོ་རྒྱན་དོ་རྗེ་གུར་གྱི་དཀྱིལ་འཁོར་གཙོ། །

鄔金 多傑 故吉 吉寇娑

鄔金金剛帳幕壇城主

དོ་རྗེ་གོ་ལོད་ཚོ་བཅུ་སྟུང་བའི་ཚོགས། །

多傑 卓洛 綽居 珠威措

怖畏金剛十明王尊眾

ཐུགས་དམ་བསྐྱེད་དོ་ཉོན་མོངས་རང་གོལ་ཤོག །

圖當 剛喔 念蒙 讓卓修

意誓酬謝煩惱自解脫

འདོད་ཡོན་ལཱ་ལྟན་ཕྱི་ཡི་བསྐྱེད་རྣམ་དང་། །

督雲 阿滇 妻伊 剛吉當

具五妙欲外之酬謝物

༄༅། །ཀུན་བཟང་སྐྱེ་ཞི་ལོ་བསམ་བ་ལྷན་གྱི་བསྐྱེད་བཤགས། །

普賢蓮師寂之祈願任運之翻懺

སྤྲན་རྒྱ་གཏོར་མ་སྤྲན་མིན་གསང་བའི་རྗེས། །

門熱 多瑪 吞門 桑威吉

藥血食子不共秘密物

སྤྲར་སྤྲོལ་ཚོགས་མཚན་བདེ་སྤྲོད་དོན་དམ་ཚོས། །

究卓 措卻 迭東 敦當秋

合解供養樂空之勝義

གང་ཤར་རྒྱན་རོལ་ཟག་མེད་མཚན་པས་བསྐྱེད། །

剛夏 間若 薩美 秋必剛

任顯莊嚴受無漏此供

བདག་དང་འགོ་བའི་སྤོ་གསུམ་དམ་ཉམས་པ། །

達當 卓威 勾僧 當娘巴

我與有情三門誓衰損

ཐོག་མེད་བྱས་བསག་བཤགས་སོ་དག་པར་མཛོད། །

透美 謝薩 夏娑 達巴佐

無始所積罪懺令清淨

ནད་མེད་ཚེ་རིང་ཚོས་ཀྱི་འབྱོར་བས་ལྷུག། །

內美 才仍 秋吉 究威去

無病長壽財豐合於法

༄༅། །ཀུན་བཟང་ལྷན་ཞེ་ཚོ་བསམ་པ་ལྷུན་གྲུབ་གྱི་བསྐྱེད་བཤགས། །

普賢蓮師寂之祈願任運之翻懺

གཞན་དོན་ལྷུན་གྲུབ་མཚན་གྱུན་དངོས་གྲུབ་སྦྱེལ། །

仙敦 倫珠 秋吞 喔珠佐

任運他利賜勝共成就

ཅེས་པའང་ཟབ་ཚོས་བསམ་པ་ལྷུན་གྲུབ་ལ་ཞལ་སྐྱོད་ཅི་རིགས་བགྱིད་པར་ལྷུན་གྲུབ་ལ་འཛིན་
པའི་གསུང་གི་གནང་བ་ཐོབ་པའི་བསོད་ནམས་ཀྱི་མཐུན་དཔུང་ཅན་མདོ་ཁམས་པ་བསྐྱེད་འཛིན་དོ་
རྗེས་དད་ཚུལ་ཆེན་ལྷན་གྱི་བཤགས། །

如是法王大持明允許補充彙整其甚深伏藏法祈願
任運，具有福德力之康區人丹增多傑以大信心而作
著。善哉！

5 埃界：三角法源。（仁珍千寶上師釋 20180122 晚間）

༄༅། །ཙུ་གསུམ་རབ་འབྱམས་གྱི་སྐོང་བསྐྱུས། །

浩瀚三根本之酬補攝略

༄༅། །ཙུ་གསུམ་རབ་འབྱམས་གྱི་སྐོང་བསྐྱུས་རིན་ཆེན་འབར་བའི་སྐོང་བ་

བཞུགས་སོ། །

浩瀚三根本之酬補攝略

〈 璀璨珍寶鬘 〉

ན་མོ་གུ་ཅུ་སྐྱོ་སི་རྩི་ཕྱི་ཕྱི་མེ་མེ།

南無 咕如 貝瑪 悉地 吽哈

གུ་ཅུ་སྐྱོ་འོད་འབར་སྐྱུ་ལ་འདུད། ཙུ་བ་གསུམ་གྱི་སྐོང་གསོ་བྱ་བ་ནི། ཚོགས་གཏོར་མཚོད་པ་
ཅི་འབྱོར་བཤམས་ལ། ལྷགས་འཆང་རྣམས་ཉིང་དེ་འཛིན་གསལ་གདབ་ཅིང་། ལྷན་རྟེན་སྐྱེད།
ཤ་ཆེན་བསྐྱེད་ཅིང་མར་མེ་སྐྱེད། རོལ་མོ་བསྐྱེད་ལ་འདི་སྐྱེད་དོ།།

咕如貝瑪沃巴尊前禮！三根本之酬補事宜乃，盡力陳設豐富蒼供朵瑪，諸位咒師明觀禪定，灑藥、囉達，焚施大肉、點燃油燈、奏鳴樂器，如此念誦。

ཕྱི་རྒྱུ་མ་བཅོས་སྟོས་བྲལ་གནས་ལུགས་མཛོན་གྱུར་བའི། །

吽哈 瑪居 珠扎 內路 問究威

吽哈 無作離戲現前實相之

ལྷལ་བ་དགོངས་བརྒྱད་སྤྲ་མའི་བྱགས་དམ་བསྟུན། །

家哇 宮居 喇嘛 圖當剛

如來密傳上師意誓酬

ཉིང་འཛིན་མཚོག་བརྟེས་བད་ཡི་བརྒྱད་པ་ཉེ། །

當珍 秋涅 達伊 居巴迭

獲勝禪定表示之傳承

རིག་འཛིན་རིག་བརྒྱད་སྤྲ་མའི་བྱགས་དམ་བསྟུན། །

仁珍 日居 喇嘛 圖當剛

持明明傳上師意誓酬

བཀའ་ལུང་ལྷག་ཆད་མེད་པར་སྟོན་མཛད་པའི། །

嘎龍 喇妾 美巴 敦雜必

教言無有增少作引導

སྙན་བྱུངས་བརྒྱད་པའི་སྤྲ་མའི་བྱགས་དམ་བསྟུན། །

念空 居必 喇美 圖當剛

口耳傳承上師意誓酬

ཐུགས་རྗེའི་བརྩེ་བས་འགྲོ་ཀུན་འབྲེན་མཛད་པ། །

圖傑 則威 卓根 珍雜巴

悲心憐憫引導諸眾生

ཐུགས་རྗེ་བྱིན་རྒྱལ་བས་བརྒྱུད་པའི་ཐུགས་དམ་བསྐྱད། །

圖傑 欣喇 居必 圖當剛

悲心加持傳承意誓酬

བཀའ་ལུང་མན་ངག་གཏེར་སྐུལ་བྱ་ར་མཛད། །

嘎龍 門阿 迭必 夏日雜

教言口訣埋藏作偵察

མཁའ་འགྲོ་གཏད་རྒྱ་བརྒྱུད་པའི་ཐུགས་དམ་བསྐྱད། །

康卓 迭家 居必 圖當剛

空行囑印傳承意誓酬

མ་འོངས་ལས་ཅན་ལུང་བསྟན་དགོངས་པ་གཏད། །

瑪翁 利間 龍滇 宮巴迭

囑託後代具緣授記意

སྟོན་ལམ་དབང་བསྐྱར་བརྒྱུད་པའི་ཐུགས་དམ་བསྐྱད། །

門朗 旺故 居必 圖當剛

發願灌頂傳承意誓酬

བཀའ་བབ་ལུང་བརྒྱད་འགོ་ཀུན་སྒྲིལ་གྲོལ་མཛད། །

嘎哇 龍居 卓根 門卓雜

成熟解脫授教傳眾

ཤོག་མེར་ཚོག་བརྒྱད་སྐོར་མའི་ཐུགས་དམ་བསྐྱད། །

修瑟 慈居 喇美 圖當剛

黃紙詞傳上師意誓酬

རྒྱལ་བའི་བྱིན་རྒྱབས་མཐུ་ཡིས་བྲིན་ལས་མཛད། །

家威 欣喇 圖伊 欽列雜

諸佛加持威力成事業

དམ་ཇམ་མྱོད་གྲོལ་བརྒྱད་པའི་ཐུགས་དམ་བསྐྱད། །

當吉 紐卓 居必 圖當剛

嚐脫誓物傳承意誓酬

ལྷ་སྒྲོམ་མཁྱེན་པ་མཚོག་ལ་མངའ་བརྟེན་པའི། །

達宮 欽巴 秋喇 阿涅必

了達見修智慧熟習之

སྐྱེས་མཚོག་སྐོར་མ་རྣམས་ཀྱི་ཐུགས་དམ་བསྐྱད། །

傑秋 喇嘛 南吉 圖當剛

聖士上師諸尊意誓酬

སྟོང་གསལ་འགག་མེད་ཡེ་ནས་མངོན་རྫོགས་པའི། །

東瑟 嘎美 耶尼 問佐必

空明無礙本來現圓之

ཚོས་སྐུ་ཀུན་བཟང་ཡབ་ཡུམ་སྤྱགས་དམ་བསྐྱེད། །

秋故 根桑 雅雲 圖當剛

法身普賢父母意誓酬

ཚོས་ཀུན་ཡེ་ཤེས་ལྷ་ཡི་རང་བཞིན་ཉིད། །

秋根 耶謝 阿伊 讓欣尼

諸法五種智慧之自性

ཞི་ཁྲོ་ལོངས་སྤྱོད་རྫོགས་སྐུའི་སྤྱགས་དམ་བསྐྱེད། །

席初 龍究 佐故 圖當剛

寂忿受用圓身意誓酬

རང་སྣང་མ་འགགས་གཞན་སྣང་དེར་སྟོན་པའི། །

讓能 瑪嘎 仙能 迭敦必

自顯不滯引導他顯之

སྐུལ་སྐུ་འགྲོ་དོན་མཛད་པའི་སྤྱགས་དམ་བསྐྱེད། །

珠故 卓敦 雜必 圖當剛

化身行持利生意誓酬

རང་བྱུང་གདོད་ནས་སངས་རྒྱས་རྒྱལ་ཀྱན་ཡབ། །

讓兄 督尼 桑傑 家根雅

自生原始如來諸佛父

ཀྱན་བཟང་སྐྱེ་འབྱུང་གནས་བྱུགས་དམ་བསྟེན། །

根桑 貝瑪 炯內 圖當剛

普賢蓮花生源意誓酬

དུག་ལྷ་མ་སྐངས་གནས་སུ་དག་པ་ཡི། །

督阿 瑪邦 內瑟 達巴伊

不捨五毒本來清淨之

གུ་རུ་ཐོད་ཐོང་སྡེ་ལྷའི་བྱུགས་དམ་བསྟེན། །

咕如 圖稱 迭阿 圖當剛

五部蓮花顱鬘意誓酬

ཚོགས་དུག་མ་སྐངས་རང་སར་གྲོལ་བ་ཡི། །

措珠 瑪邦 讓薩 卓哇伊

不捨六聚本處解脫之

འགྲོ་འདུལ་གུ་རུ་དུག་གི་བྱུགས་དམ་བསྟེན། །

卓督 咕如 珠格 圖當剛

調眾六位導師意誓酬

ཡུལ་བརྒྱད་མ་སྤངས་གནས་སུ་དག་པ་ཡི། །

優傑 瑪邦 內瑟 達巴伊

不捨八境本來清淨之

སྤུལ་པའི་གུ་རུ་མཚན་བརྒྱད་ཐུགས་དམ་བསྐྱད། །

珠威 咕如 參傑 圖當剛

蓮師八變化身意誓酬

གསང་བ་དབང་སྤྱད་དངོས་སྲུབ་སྟེར་མཛད་པའི། །

桑哇 旺督 屋珠 迭雜必

賜予秘密懷攝成就之

ཇཱ་ཀི་ཡེ་ཤེས་མཚོ་རྒྱལ་ཐུགས་དམ་བསྐྱད། །

扎格 耶謝 措家 圖當剛

空行伊喜措嘉意誓酬

གུ་རུའི་རྒྱན་འཁོར་ལྗེའི་ཡེ་ཤེས་འཕྲུལ། །

咕如 間寇 阿伊 耶謝初

蓮師莊嚴五輪智化現

ཇཱ་འབངས་ཉེར་ལྗེའི་ཚོགས་ཀྱི་ཐུགས་དམ་བསྐྱད། །

傑邦 涅阿 措吉 圖當剛

廿五君臣眾之意誓酬

ཡེ་ཤེས་ཆེ་བརྟེན་རྣམས་མཐུ་དཔག་ཏུ་མེད། །

耶謝 妾涅 努圖 巴督美

證廣智慧威力無邊量

རྒྱ་ལོད་གྲུབ་ཆེན་ཡོངས་ཀྱི་བྱགས་དམ་བསྐྱང་། །

家波 珠欽 永吉 圖當剛

所有印藏證士意誓酬

འཕོ་བྲལ་བདེ་ཆེན་འོད་གསལ་ལ་དོ་རྗེའི་སྐུ། །

頗扎 迭欽 沃瑟 多傑故

不移大樂光明金剛身

པཎ་ཆེན་གྱི་མ་ཐུ་དྲའི་བྱགས་དམ་བསྐྱང་། །

班欽 謝瑪 慕扎 圖當剛

班禪謝瑪慕扎意誓酬

རྒྱུད་ལུང་མན་དག་བཀའ་བརྒྱུད་སྲོལ་འཛིན་མགོན། །

居龍 門阿 嘎居 娑珍貢

續教訣經傳承持宗怙

གཞུབས་སོ་རོང་བྱུང་ཡབ་སྲས་བྱགས་དམ་བསྐྱང་། །

努娑 容松 雅瑟 圖當剛

努宿榮松父子意誓酬

སྟན་བརྒྱན་གསང་སྐོར་དོན་གྱི་བསྟན་པ་སྤེལ། །

念居 桑勾 敦吉 敦巴貝

耳傳密法法教廣弘揚

ཉམ་བཞག་སྤྲུམ་འབྲོ་སོགས་ཀྱི་བྱུགས་དམ་བསྐྱེད། །

娘問 必珠 娑吉 圖當剛

娘溫毗卓等之意誓酬

ཨ་ཉི་སྤྱི་མེད་ཚོས་ཀྱི་གཏེར་ཆེན་འབྱིན། །

阿底 喇美 秋吉 迭欽金

取出阿底無上大藏法

ལྷན་སྤྱི་ཞང་མེ་བརྒྱན་བཅས་བྱུགས་དམ་བསྐྱེད། །

當傑 香美 居傑 圖當剛

當傑香美俱傳意誓酬

བོད་ཆེན་ཕྱོགས་སུ་ངེས་དོན་བསྟན་པའི་མཛོད། །

波欽 秋瑟 伊敦 滇巴佐

藏地各方了義教法藏

དམ་གཙམ་བྱམས་སོགས་སྤྱི་རབས་བྱུགས་དམ་བསྐྱེད། །

當臧 香娑 喇饒 圖當剛

淨誓慈氏師傳意誓酬

ཟབ་གཏེར་མངའ་བདག་ཡོངས་ཀྱི་གཙོ་མཚོག་དཔལ། །

薩迭 昂達 永吉 佐秋巴

所有深藏權主之勝首

ཉལ་རལ་ཉི་མ་འོད་ཟེར་བྱུགས་དམ་བསྐྱང་། །

娘熱 尼瑪 沃瑟 圖當剛

娘熱尼瑪沃瑟意誓酬

སྐྱུན་རས་གཟིགས་དབང་འགོ་འདུལ་གཏེར་སྟོན་སྟུལ། །

間日 席旺 卓督 迭敦珠

觀音自在現伏生藏師

གུ་རུ་ཚོས་ཀྱི་དབང་བྱུག་བྱུགས་དམ་བསྐྱང་། །

咕如 秋吉 旺秋 圖當剛

咕如秋吉旺秋意誓酬

ཡང་ཟབ་མཁའ་འགོ་སྦྱིང་གི་ཐིག་ལེ་འཆང་། །

樣薩 康卓 寧格 提列強

更密空行心滴持有者

བདུ་ལས་འབྲེལ་ཅུལ་གྱི་བྱུགས་དམ་བསྐྱང་། །

貝瑪 列遮 雜吉 圖當剛

蓮花業緣力之意誓酬

སྟིང་པོའི་གཏམ་སྟེལ་སྟིང་ཐིག་བསྟན་པའི་བདག །

寧波 當貝 寧提 滇必達

心要忠告心滴教法主

དཔལ་ཚེན་རང་བྱུང་དོ་རྗེའི་བྱགས་དམ་བསྐྱད། །

巴欽 讓兄 多傑 圖當剛

大勝自生金剛意誓酬

བེ་མའི་རྣམ་འབྲུལ་ཀུན་བཟང་དགོངས་པའི་གཏེར། །

毗瑪 南初 根桑 宮必迭

毗瑪化身普賢密意藏

ཀུན་མཁྱེན་ཇི་མེད་འོད་ཟེར་བྱགས་དམ་བསྐྱད། །

根欽 之美 沃瑟 圖當剛

遍智無垢光尊意誓酬

མད་བྱུང་སྟེལ་སྟེ་ཐབ་གཏེར་རྒྱ་མཚོའི་བདག །

瑪兄 珠故 薩迭 家措達

稀有化身深藏大海主

དོ་རྗེ་ཀུན་སྐྱོད་པད་སྟིང་བྱགས་དམ་བསྐྱད། །

多傑 根炯 貝林 圖當剛

多傑根炯貝林意誓酬

ཨོ་རྒྱལ་གསང་བཅུད་དགོངས་འདུས་གཉེར་ཚས་ཀྱི། །

鄔金 桑居 宮督 迭秋吉

鄔金密粹意集藏法之

མཛོད་འཆང་སངས་རྒྱས་གླིང་པའི་བླགས་དམ་བསྟུང་། །

佐強 桑傑 林必 圖當剛

持藏桑傑林巴意誓酬

བོད་ཁམས་སྐྱོབས་བྱེད་གསང་མཛོད་ལྡ་ཡི་བདག །

波康 炯謝 桑佐 阿伊達

守護藏地五密藏之主

རིག་འཛིན་སྐོད་ལྡེམ་ཅན་གྱི་བླགས་དམ་བསྟུང་། །

仁珍 故滇 間吉 圖當剛

持明咕滇巴之意誓酬

བརྒྱལ་བླགས་ཚལ་ལྡན་གསང་སྟགས་ཐེག་མཚོག་དཔལ། །

督修 雜滇 桑阿 帖秋巴

具禁行力密咒勝乘德

རྟོགས་ལྡན་མཁའ་སྐྱོད་དབང་པོའི་བླགས་དམ་བསྟུང་། །

多滇 卡究 旺波 圖當剛

證悟空行主宰意誓酬

ལྷ་འབྱུང་བཀའ་གཏེར་བསྟན་པའི་སྲོག་ཤིང་འཛིན། །

阿居 嘎迭 滇必 娑形珍

持舊譯經藏教法命樹

རང་ལྷོ་ཞིག་པོ་སྐྱིད་པའི་སྤྱགས་དམ་བསྟན། །

日那 席波 林必 圖當剛

現證日那林巴意誓酬

གུ་རུའི་ལྷ་སྐོམ་ཤིང་ཏའི་སྲོན་མེ་མཚོག།

咕如 達宮 形達 準美秋

蓮師見修大車殊勝燈

གསང་བདག་ཏུ་ར་ན་ཐའི་སྤྱགས་དམ་བསྟན། །

桑達 達啦 那他 圖當剛

密主多羅那他意誓酬

འགྲན་མེད་རྣམ་མཁུ་མི་འཛིགས་སྤྱིན་པའི་གཏེར། །

珍美 努圖 米吉 金必迭

施予無比威力無畏藏

ལྷ་ཇི་སྲ་གོས་རྒྱལ་མཚན་སྤྱགས་དམ་བསྟན། །

喇傑 喇卓 家參 圖當剛

天王喇卓迦參意誓酬

ཟབ་གཏེར་བཀའ་བབས་སྣང་བཞིའི་ཡོན་ཏན་རྫོགས། །

薩迭 嘎威 能席 雲滇佐

深藏受法四相功德圓

ཙོ་རྒྱན་འངའ་ཚོན་སྦྱིང་པོའི་བྱུགས་དམ་བསྐྱང་། །

鄔金 家村 寧波 圖當剛

鄔金嘉村寧波意誓酬

གནས་གཏེར་བརྒྱ་ཚའི་སྐོ་འབྱེད་ས་བཅུའི་མགོན། །

內迭 家雜 勾傑 薩居貢

啟百藏處之門十地怙

བདུད་འདུལ་ལུས་ལྡན་རྗེ་རྗེའི་བྱུགས་དམ་བསྐྱང་། །

敦督 努滇 多傑 圖當剛

伏魔具力金剛意誓酬

འཕགས་པའི་སྐུ་འཕུལ་སངས་རྒྱས་ཞིང་སྐྱོང་གར། །

帕必 居初 桑傑 形炯嘎

勝者幻化如來護剎舞

རིག་འཛིན་གྲོང་གསལ་སྦྱིང་པོའི་བྱུགས་དམ་བསྐྱང་། །

仁珍 龍薩 寧波 圖當剛

持明龍薩寧波意誓酬

རྟ་མགིན་ཚས་འཕེལ་རྟ་མགིན་སྐུལ་པ་ཉིད། །

達珍 秋佩 達珍 珠巴尼

達珍秋佩馬頭王化身

རྟ་ག་ཤམ་རུས་ལྡན་དོ་རྗེའི་བྱགས་དམ་བསྐྱད། །

達香 努滇 多傑 圖當剛

虎裙具力金剛意誓酬

སྒོ་གྲོས་མཐུ་ཡིས་བཀའ་གཏེར་གསལ་བྱེད་མགོན། །

洛珠 圖伊 嘎迭 薩謝貢

智慧威力顯明經藏怙

ཕྱུ་འགྲུར་མེད་དོ་རྗེའི་བྱགས་དམ་བསྐྱད། །

貝瑪 究美 多傑 圖當剛

蓮花不變金剛意誓酬

ཡེ་ཤེས་ཆེ་བརྟེས་ཡེ་ཤེས་མཁའ་འགྲོའི་གཙོ། །

耶謝 妾涅 耶謝 康卓佐

證大智慧勝慧空行主

ཕྱུ་བདེ་ཆེན་གླིང་པའི་བྱགས་དམ་བསྐྱད། །

貝瑪 迭欽 林必 圖當剛

蓮師大樂洲尊意誓酬

སྐྱི་མཛད་སྟུལ་པ་བྱུགས་ཀྱི་གཏེར་ཁ་འཛིན། །

吽雜 珠巴 圖吉 迭卡珍

作吽化身持意伏藏倉

རྣམ་པ་རྗེ་རྗེ་བྱུགས་པའི་བྱུགས་དམ་བསྐྱང། །

柔巴 多傑 扎必 圖當剛

柔巴多傑扎巴意誓酬

དུས་གསུམ་འགྲན་ལྷ་བྲལ་བའི་རིག་འཛིན་ཚེ། །

督僧 珍達 扎威 仁珍妾

三世無比絕倫大持明

རྗེ་རྗེ་ཚོ་དབང་ལོར་བྱའི་བྱུགས་དམ་བསྐྱང། །

多傑 才旺 諾威 圖當剛

多傑才旺諾布意誓酬

བྱབ་བསྟན་ཡོངས་སུ་རྫོགས་པའི་བཤེས་གཉེན་མཚོག། །

圖滇 永瑟 佐必 謝念秋

佛教圓滿殊勝善知識

འཇམ་མགོན་བསྟན་པའི་ཉིན་བྱེད་བྱུགས་དམ་བསྐྱང། །

將貢 滇必 寧謝 圖當剛

將貢滇必寧謝意誓酬

ཕྱུ་འི་པོ་ཉ་རིག་འཛིན་ཡོངས་ཀྱི་མགོན། །

貝美 頗娘 仁珍 永吉貢

蓮師使者所有持明怙

མཚོག་གྲུར་བདེ་ཆེན་སྤྱིང་པའི་བྱུགས་དམ་བསྐྱང་། །

秋居 迭欽 林必 圖當剛

秋居德欽林巴意誓酬

སྤྱིང་དགུའི་ཡེ་ཤེས་སྐྱུ་བརྟེས་དཀྱིལ་འཁོར་གཙོ། །

龍故 耶謝 故涅 吉寇佐

證得九界智身壇城主

ཀུན་མཁུན་རོ་རྩེ་གཟི་བཞིན་བྱུགས་དམ་བསྐྱང་། །

根欽 多傑 席吉 圖當剛

根欽多傑席吉意誓酬

བྱུབ་པའི་རྒྱལ་ཚབ་གསང་ཆེན་བསྟན་པའི་སྲོག། །

圖必 家擦 桑欽 滇必娑

如來補處大密教法命

འཇམ་མགོན་ཕྱུ་གར་དབང་བྱུགས་དམ་བསྐྱང་། །

將貢 貝瑪 嘎旺 圖當剛

將貢貝瑪嘎旺意誓酬

གཞན་པན་སྒྲིང་རྗེས་ལམ་གྱི་འགྲོ་བ་འདྲེན། །

仙潘 寧傑 朗吉 卓哇珍

利他悲心引眾生入道

མཁའ་ཁྱབ་བདེ་བའི་དོ་རྗེའི་བྱུགས་དམ་བསྐྱད། །

卡洽 迭威 多傑 圖當剛

遍空大樂金剛意誓酬

རང་རིག་ཡེ་ཤེས་ཇི་བཞིན་སྟོན་མཛད་པ། །

讓日 耶謝 吉欣 敦雜巴

如實引導本明智慧者

མཚོག་གྱུར་ཅུ་བའི་སྤྲ་མའི་བྱུགས་དམ་བསྐྱད། །

秋居 雜威 喇美 圖當剛

殊勝根本上師意誓酬

དཔག་མེད་དོ་མཚར་གྱིས་བརྒྱན་སྤྲུལ་པའི་སྐྱ། །

巴美 喔擦 吉間 珠必故

無量稀有莊嚴之化身

གཏིར་ཚན་བརྒྱ་དང་ཅུ་བརྒྱད་བྱུགས་དམ་བསྐྱད། །

迭欽 家當 雜傑 圖當剛

百八大取藏師意誓酬

འབྲེལ་ཚད་དོན་ལྷན་ཐར་པའི་ལམ་མཁའན་མཚོག། །

遮才 敦滇 他必 朗堪秋

結緣具義解脫道嚮導

གཏེར་ཐོན་སྐྱོང་དང་ཚ་གཉིས་སྤྱགས་དམ་བསྐྱར། །

迭稱 東當 雜尼 圖當剛

千二小取藏師意誓酬

འགོ་ཀུན་སྒྲིན་གྲོ་ལ་ལམ་ལ་བཀོད་མཛད་པའི། །

卓根 門卓 朗喇 故雜必

成熟解脫眾生置道上

དེན་ཅན་ཚ་བརྒྱད་སྤྲོ་མའི་སྤྱགས་དམ་བསྐྱར། །

珍間 雜居 喇美 圖當剛

大恩根傳上師意誓酬

ཤེས་དང་ཤེས་བྱ་རྣམ་ཀུན་མཁྱེན་གྱུར་པའི། །

謝當 謝夏 南根 欽究必

了悟所有能知所知者

དུས་གསུམ་སངས་རྒྱས་རྣམས་ཀྱི་སྤྱགས་དམ་བསྐྱར། །

督僧 桑傑 南吉 圖當剛

三世諸佛諸尊意誓酬

འགྲོ་ཀུན་ཞི་བ་དེའི་གནས་སུ་འདྲེན་མཛད་པའི། །

卓根 席迭 內瑟 珍雜必

引領眾生至於寂樂處

གསུང་རབ་དམ་ཚོས་རྣམས་ཀྱི་སྤྱགས་དམ་བསྐྱད། །

松饒 當秋 南吉 圖當剛

一切佛經正法意誓酬

ས་དང་ལམ་ལ་གནས་ནས་ཞིང་མཚོག་སྐྱེད། །

薩當 朗喇 內尼 香秋炯

安住地道守護殊勝地

འཕགས་པའི་དགེ་འདུན་རྣམས་ཀྱི་སྤྱགས་དམ་བསྐྱད། །

帕必 給敦 南吉 圖當剛

聖者僧伽諸尊意誓酬

སྐྱི་རྗེ་ལྷ་མེད་སྦྱིང་གི་དགོངས་པའི་ད་ལ་ཅུ། །

吽哈 喇美 寧格 宮必 達喇如

吽哈 無上心之密意壇城中

ཨ་ཉི་ཞི་ཁྲོའི་ལྷ་ཚོགས་སྤྱགས་དམ་བསྐྱད། །

阿底 席初 喇措 圖當剛

阿底寂忿天眾意誓酬

སངས་རྒྱལ་དགོངས་པ་འདུས་པའི་དགྱིལ་འཁོར་ནས། །

桑傑 宮巴 督必 吉寇尼

如來密意總集壇城中

ཚོགས་ཆེན་འདུས་པའི་ལྷ་ཚོགས་སྤྱགས་དམ་བསྐྱེད། །

措欽 督必 喇措 圖當剛

廣大集會天眾意誓酬

བཅོམ་ལྷན་གསང་བ་སྦྱིང་པོའི་ཕོ་བྲང་ནས། །

炯滇 桑哇 寧波 頗章尼

薄伽秘密心要宮殿中

སྐྱེ་འབྲུལ་ཞི་ཁོའི་ལྷ་ཚོགས་སྤྱགས་དམ་བསྐྱེད། །

居初 席初 喇措 圖當剛

幻化寂忿天眾意誓酬

རྩྱུ་རྩྱེ་ཞི་བ་ལྷན་གྱིས་སྤྱབ་པའི་དགྱིལ་འཁོར་ནས། །

吽啥 席哇 倫吉 珠必 吉寇尼

吽啥 寂靜任運成就壇城中

བཞི་བརྒྱ་ཚ་གཉིས་རྒྱལ་བའི་སྤྱགས་དམ་བསྐྱེད། །

席居 雜尼 家威 圖當剛

四十二尊如來意誓酬

ལག་འབྱུང་རྩལ་བའི་དུར་ཁྲོད་ཆེན་པོ་ནས། །

察通 柔威 督初 欽波尼

享用飲血廣大寒林中

ལྷ་བཅུ་ཚ་བརྒྱད་ཁོ་བོའི་བྱུགས་དམ་བསྐྱང་། །

阿居 雜傑 初沃 圖當剛

五十八尊怒尊意誓酬

བདེ་གཤེགས་འདུས་པ་ཚ་བའི་དཀྱིལ་འཁོར་ནས། །

迭謝 督巴 雜威 吉寇尼

善逝聚集根本壇城中

སྐབ་ཆེན་བཀའ་བརྒྱད་ཡོངས་ཀྱི་བྱུགས་དམ་བསྐྱང་། །

珠欽 嘎傑 永吉 圖當剛

所有修部八教意誓酬

སྐྱ་མཚོག་འགྱུར་བ་མེད་པའི་དཀྱིལ་འཁོར་ནས། །

故秋 究哇 美必 吉寇尼

勝身無有移轉壇城中

འཇམ་དཔལ་སྐྱ་ཡི་ལྷ་ཚོགས་བྱུགས་དམ་བསྐྱང་། །

將巴 故伊 喇措 圖當剛

文殊身之天眾意誓酬

གསུང་མཚོག་འགག་བ་མེད་པའི་དཀྱིལ་འཁོར་ནས། །

松秋 嘎巴 美必 吉寇尼

勝語無有滯礙壇城中

བློ་གསུང་གི་ལྷ་ཚོགས་བྱུགས་དམ་བསྟུང་། །

貝瑪 松格 喇措 圖當剛

蓮花語之天眾意誓酬

བྱུགས་མཚོག་འབྱུལ་བ་མེད་པའི་དཀྱིལ་འཁོར་ནས། །

圖秋 初哇 美必 吉寇尼

勝意無有迷亂壇城中

ཡང་དག་བྱུགས་ཀྱི་ལྷ་ཚོགས་བྱུགས་དམ་བསྟུང་། །

樣達 圖吉 喇措 圖當剛

真實意之天眾意誓酬

ཡོན་ཏན་ལྷུན་གྱིས་གྲུབ་པའི་དཀྱིལ་འཁོར་ནས། །

雲滇 倫吉 珠必 吉寇尼

功德任運成就壇城中

བདུད་ཅི་སྐྱོན་གྱི་ལྷ་ཚོགས་བྱུགས་དམ་བསྟུང་། །

督資 門吉 喇措 圖當剛

甘露藥之天眾意誓酬

ཕྱིན་ལས་དྲག་པོས་སྐྱེ་བའི་དཀྱིལ་འཁོར་ནས། །

欽列 扎波 卓威 吉寇尼

威猛誅渡事業壇城中

སྐྱེ་བྱེད་ལྷུར་བའི་ལྷ་ཚོགས་ལུགས་དམ་བསྟུང་། །

卓謝 普必 喇措 圖當剛

令脫極尊天眾意誓酬

ག་ལྷག་རྒྱ་མཚོ་འབྲིལ་བའི་དཀྱིལ་འཁོར་ནས། །

夏察 家措 企威 吉寇尼

血肉大海旋聚壇城中

མ་མོ་ཚོད་གཏོང་ལྷ་ཚོགས་ལུགས་དམ་བསྟུང་། །

瑪慕 波東 喇措 圖當剛

媽嫫詛咒天眾意誓酬

ལུགས་རྗེའི་གདུང་འཚོབ་སྐྱེ་ཡི་དཀྱིལ་འཁོར་ནས། །

圖傑 東措 故伊 吉寇尼

悲心紹繼身之壇城中

རིག་འཛིན་སྐྱོབ་དཔོན་ལྷ་ཚོགས་ལུགས་དམ་བསྟུང་། །

仁珍 洛本 喇措 圖當剛

持明上師天眾意誓酬

དམ་ཇམ་ཇ་ལྷ་ར་སྤྱདས་པའི་དཀྱིལ་འཁོར་ནས། །

當吉 雜達 本必 吉寇尼

誓物恰似堆石壇城中

འཇིག་རྟེན་མཚོད་བསྟོད་ལྷ་ཚོགས་སྤྱགས་དམ་བསྐྱད། །

吉滇 秋督 喇措 圖當剛

世間供贊天眾意誓酬

དག་སྤྱགས་རོལ་བའི་དུར་ཁྲོད་ཆེན་པོ་ནས། །

扎阿 柔威 督初 欽波尼

猛咒幻化廣大寒林中

དམོད་པ་དག་སྤྱགས་ལྷ་ཚོགས་སྤྱགས་དམ་བསྐྱད། །

慕巴 扎阿 喇措 圖當剛

猛厲咒詛天眾意誓酬

དཔལ་གྱི་སྤྱན་སྲར་རང་རྟགས་སྲོག་སྦྱིང་ཕུལ། །

巴吉 間阿 讓達 娑寧普

尊前獻供自標誌命要

དཔལ་གྱི་བཀའ་སྡོད་ལྷ་ཚོགས་སྤྱགས་དམ་བསྐྱད། །

巴吉 嘎督 喇措 圖當剛

吉祥護法天眾意誓酬

སྐྱི་ལྷོ། མི་འགྲུར་བདེ་བ་ཆེན་པོའི་ཕོ་བྲང་ནས། །

吽哈 米究 迭哇 欽波 頗章尼

吽哈 無有變轉大樂宮殿中

འཆི་མེད་ཚོ་ཡི་ལྷ་ཚོགས་སྤྱགས་དམ་བསྐྱད། །

企美 才伊 喇措 圖當剛

無死長壽天眾意誓酬

སྤྱགས་རྗེ་རྒྱན་ཆད་མེད་པའི་ཕོ་བྲང་ནས། །

圖傑 君妾 美必 頗章尼

悲意延綿不絕宮殿中

ནམ་མཁའ་རྒྱལ་པོའི་ལྷ་ཚོགས་སྤྱགས་དམ་བསྐྱད། །

南卡 家波 喇措 圖當剛

虛空王之天眾意誓酬

དུས་གསུམ་སངས་རྒྱས་ཀུན་གྱི་རོ་བོ་ཉིད། །

督僧 桑傑 根吉 喔沃尼

三世一切如來體性者

རྒྱལ་དབང་པོ་འོད་འབར་སྤྱགས་དམ་བསྐྱད། །

家旺 貝瑪 沃巴 圖當剛

勝王貝瑪沃巴意誓酬

མ་རུངས་དྲིགས་པ་ཚར་གཙོད་དྲུལ་འཁོར་ནས། །

瑪容 之巴 擦究 吉寇尼

消滅兇猛傲神壇城中

དྲོ་རྩེ་དག་ཙལ་ལྷ་ཚོགས་སྤྱགས་དམ་བསྐྱད། །

多傑 扎雜 喇措 圖當剛

金剛猛力天眾意誓酬

བདེ་གཤེགས་སྤྱི་འདུས་མད་བྱུང་ལྷ་ཡི་ལྷ། །

迭謝 吉督 瑪兄 喇伊喇

善逝總集奇妙天之尊

གུ་བུ་དྲོ་རྩེ་ཐོད་ཐོང་སྤྱགས་དམ་བསྐྱད། །

咕如 多傑 圖稱 圖當剛

咕如金剛顱鬘意誓酬

ལྷ་གསུམ་དྲུལ་འཁོར་ཡོངས་ཀྱི་གཙོ་བོ་མཚོག།

雜僧 吉寇 永吉 佐沃秋

所有三根壇城之勝主

སྲི་མ་དགོངས་འདུས་ལྷ་ཚོགས་སྤྱགས་དམ་བསྐྱད། །

喇嘛 宮督 喇措 圖當剛

上師密集天眾意誓酬

དབང་ཚེན་རྟ་མཚོག་རྩལ་པའི་དཀྱིལ་འཁོར་ནས། །

旺欽 達秋 柔必 吉寇尼

大懷馬頭遊戲壇城中

ཡི་དམ་དགོངས་འདུས་ལྷ་ཚོགས་ཐུགས་དམ་བསྐྱེད། །

伊當 宮督 喇措 圖當剛

本尊密集天眾意誓酬

ཐུགས་དམར་པོ་དབང་གི་ཕོ་བྱང་ནས། །

達剛 瑪波 旺格 頗章尼

紅色半月懷柔宮殿中

མཁའ་འགྲོ་དགོངས་འདུས་ལྷ་ཚོགས་ཐུགས་དམ་བསྐྱེད། །

康卓 宮督 喇措 圖當剛

空行密集天眾意誓酬

གནམ་ལྷགས་མེ་རླུང་འཚུབས་མའི་དཀྱིལ་འཁོར་ནས། །

南家 美龍 促美 吉寇尼

天鐵火風瀾漫壇城中

ཚོས་སྐྱོར་དགོངས་འདུས་འཁོར་བཅས་ཐུགས་དམ་བསྐྱེད། །

秋炯 宮督 寇傑 圖當剛

法源密集眷屬意誓酬

དཔལ་མཚོག་དང་པོ་ཚས་དབྱིངས་དཀྱིལ་འཁོར་ནས། །

巴秋 當波 秋樣 吉寇尼

最初大勝法界壇城中

དུས་ཀྱི་འཁོར་ལོའི་ལྷ་ཚོགས་སྤྱགས་དམ་བསྟུང་། །

督吉 寇洛 喇措 圖當剛

時輪壇城天眾意誓酬

རྣམ་དག་བདེ་བ་ཆེན་པོའི་ཕོ་བྲང་ནས། །

南達 迭哇 欽波 頗章尼

清淨極大妙樂宮殿中

བདེ་དབྱིས་མ་རྒྱ་ལཱའི་སྤྱགས་དམ་བསྟུང་། །

迭傑 瑪哈 瑪雅 圖當剛

歡悅瑪哈嘎啦意誓酬

ཟབ་གསལ་སྐྱུ་འཕྲུལ་ཆེན་པོའི་དལ་ནས། །

薩瑟 居初 欽波 達喇尼

深明廣大幻化壇城中

མི་བསྐྱོད་འཇམ་དཔལ་གསང་འདུས་སྤྱགས་དམ་བསྟུང་། །

米究 將巴 桑督 圖當剛

不動文殊密集意誓酬

ཞེས་སྤང་ཚར་གཅོད་སྒྲ་མེད་དཀྱིལ་འཁོར་ནས། །

謝當 擦究 喇美 吉寇尼

滅絕瞋恨無上壇城中

འངས་དཔལ་དམར་ནག་ལྷ་ཚོགས་སྤྱགས་དམ་བསྐྱང་། །

將巴 瑪那 喇措 圖當剛

絳紅文殊天眾意誓酬

འམས་གསུམ་དབང་སྤྱད་དག་པོའི་དལ་ནས། །

康僧 旺督 扎波 達喇尼

懷攝三界威猛壇城中

རྩ་མགོན་དམར་ནག་འཁོར་བཅས་སྤྱགས་དམ་བསྐྱང་། །

達珍 瑪那 寇傑 圖當剛

絳紅馬頭偕眷意誓酬

དོ་རྩེ་ཅན་གནས་མེ་རི་འབར་བ་ནས། །

多傑 間內 美日 巴哇尼

金剛處所熾燃火山中

ཕྱག་རྩོར་ཁྲོ་བཙུ་བྱུང་བཅས་སྤྱགས་དམ་བསྐྱང་། །

洽多 初居 瓊傑 圖當剛

金剛手十忿王鵬誓酬

དུར་ཁྲོད་རྩུབ་འགྲུར་ཚལ་གྱི་ཕོ་བླང་ནས། །

督初 族究 擦吉 頗章尼

猛爆寒林苑園宮殿中

རྩོ་རྩེ་ཕག་ཚའི་ལྷ་ཚོགས་བྱགས་དམ་བསྐྱེད། །

多傑 帕慕 喇措 圖當剛

金剛亥母天眾意誓酬

ཚོ་རྒྱན་མཁའ་སྤྱོད་དག་པའི་གྲོང་ཁྱེར་ནས། །

鄔金 卡究 達必 仲妾尼

鄔金清淨空行城邑中

གསང་བ་ཡེ་ཤེས་ལྷ་ཚོགས་བྱགས་དམ་བསྐྱེད། །

桑哇 耶謝 喇措 圖當剛

密慧佛母天眾意誓酬

གསང་ཆེན་རོལ་པའི་ཞིང་ཁམས་ཆེན་པོ་ནས། །

桑欽 柔必 香康 欽波尼

大密遊戲廣大剎土中

བདུད་འདུལ་སེང་གཤོང་འཁོར་བཅས་བྱགས་དམ་བསྐྱེད། །

敦督 僧東 寇傑 圖當剛

伏魔獅面偕眷意誓酬

༄༅། །ཚུ་གསུམ་རབ་འབྱམས་ཀྱི་སྐོང་བསྟུགས། །

浩瀚三根本之翻補攝略

སྐྱུ་བ་པོ་ལ་མ་ཡིས་བྱ་ལྟར་བཅེ། །

珠巴 波喇 瑪伊 布達則

如修行者之母般慈憫

གནས་གསུམ་མཁའ་འགྲོའི་ལྷ་ཚོགས་བྱགས་དམ་བསྐྱེད། །

內僧 康卓 喇措 圖當剛

三處空行天眾意誓酬

སྐྱུ་གསུམ་འབྲས་བུ་ལྟར་བྱ་སྟེར་མཛད་པ། །

故僧 之屋 紐督 迭雜巴

三身果位迅速作賜予

གསང་སྟགས་རྒྱད་སྡེ་བཞི་ཡི་བྱགས་དམ་བསྐྱེད། །

桑阿 居迭 席伊 圖當剛

四部密咒續之意誓酬

རྒྱལ་བའི་སྐྱུ་འཕུལ་འགྲོ་ལ་གང་འདུལ་སྟོན། །

家威 居初 卓喇 剛督敦

如來示現幻化調伏眾

ཐེག་པ་རིམ་དགུའི་ལྷ་ཚོགས་བྱགས་དམ་བསྐྱེད། །

帖巴 仁故 喇措 圖當剛

九乘次第天眾意誓酬

རྩྱུ་རྩྱུཎྜི། འོག་མིན་དུར་ཁྲོད་མེ་རི་འབར་བ་ནས། །

吽究 喔門 督初 美日 巴哇尼

吽究 密嚴寒林熾燃火山中

དཔལ་མགོན་མ་ནིང་འཁོར་བཅས་སྤྲུགས་དམ་བསྟན། །

巴貢 瑪能 寇傑 圖當剛

瑪能祥怙偕眷意誓酬

ལྷོག་པས་མི་བལྷོག་སྤྲུགས་ལྷོག་མཁན་གྱི་གཤེད། །

多必 米多 阿多 堪吉謝

無能詛咒屠殺詛咒者

དཔལ་མགོན་མ་དཔལ་འཁོར་བཅས་སྤྲུགས་དམ་བསྟན། །

巴貢 瑪巴 寇傑 圖當剛

瑪巴祥怙偕眷意誓酬

རྒྱུད་ལུང་མན་ངག་བསྟུང་བར་མངའ་གསོལ་བའི། །

居龍 門阿 松哇 昂娑威

守護續教口訣授權之

རྒྱུད་མགོན་ལེགས་ལྷན་འཁོར་བཅས་སྤྲུགས་དམ་བསྟན། །

居貢 列滇 寇傑 圖當剛

續怙具善偕眷意誓酬

དུར་ཁྲོད་རོ་ཐུགས་ཚལ་གྱི་ཕོ་བྲང་ནས། །

督初 若涅 擦吉 頗章尼

寒林腐屍苑園宮殿中

དཔལ་མགོན་ཕྱག་བཞི་འཁོར་བཅས་ཐུགས་དམ་བསྐྱེད། །

貝貢 洽席 寇傑 圖當剛

四印祥怙偕眷意誓酬

དུར་ཁྲོད་ཚང་ཚོང་ཁྲིགས་པའི་ཕོ་བྲང་ནས། །

督初 倉晴 熾必 頗章尼

寒林稠密行列宮殿中

དཔལ་མགོན་ཕྱག་དྲུག་འཁོར་བཅས་ཐུགས་དམ་བསྐྱེད། །

貝貢 香珠 寇傑 圖當剛

六印祥怙偕眷意誓酬

རྒྱལ་བའི་བསྟན་སྲུང་སྤྱིན་ལས་ཡོངས་ཀྱི་བདག །

家威 滇松 欽列 永吉達

守護佛教所有事業主

གུར་མགོན་བེང་མ་སྟག་ཞོན་ཐུགས་དམ་བསྐྱེད། །

故貢 旺瑪 達勳 圖當剛

乘虎寶帳怙主意誓酬

ནག་པོ་ཡོངས་གཙོ་དྲག་པོ་མཛད་བྱུང་བ། །

那波 永佐 扎波 瑪兄哇

威猛黑天主尊稀有者

བེར་ནག་ཚོགས་བདག་འཁོར་བཅས་ཐུགས་དམ་བསྐྱང་། །

威那 措達 寇傑 圖當剛

黑斃眾會主眷意誓酬

ཀ་ལིང་ག་ཅུ་དྲིགས་ཆེན་སྟོང་སྡེའི་གཙོ། །

嘎楞 嘎如 之欽 東迭佐

嘎楞嘎如傲神千部主

མགོན་པོ་ཨ་གློ་ར་ཡི་ཐུགས་དམ་བསྐྱང་། །

貢波 阿勾 日伊 圖當剛

阿嘎日怙主之意誓酬

ཡེ་ཤེས་མགོན་པོ་ཀུན་གྱི་ཕྱིན་ལས་བདག །

耶謝 貢波 根吉 欽列達

智慧怙主所有事業主

ཨྲྀད་ལུ་ན་སྤུ་ལའི་ཐུགས་དམ་བསྐྱང་། །

扎謝 修那 慕卡 圖當剛

扎謝修那慕卡意誓酬

ཨ་ཉི་ཡང་གསང་བསྟན་སྲུང་མཐུ་མོ་ཚེ། །

阿底 樣桑 滇松 圖慕妾

阿底極密護法大力尊

ལྷགས་སྲུང་སྲུག་ནག་རལ་གཅིག་ཐུགས་དམ་བསྟན། །

阿松 慕那 熱吉 圖當剛

深棕一髻護咒意誓酬

ལས་ཀྱི་མཐའ་སྲུང་འངམ་དཔལ་ཐུགས་ཀྱི་སྲས། །

利吉 他督 將巴 圖吉瑟

匯聚事業文殊意之子

རིག་རྒྱལ་རྣམ་ག་རྒྱའི་ཐུགས་དམ་བསྟན། །

日家 那嘎 日洽 圖當剛

那嘎日洽明王意誓酬

ཞིང་སྐྱོང་མ་མོ་འབྱུང་པོའི་དབང་ཐུག་ཚེ། །

香炯 瑪慕 炯波 旺秋妾

護剎媽嫫部多大自在

སྲིན་མགོན་གདོང་བཞི་འཁོར་བཅས་ཐུགས་དམ་བསྟན། །

欣貢 東席 寇傑 圖當剛

四面蠻怙偕眷意誓酬

བཀྲ་ཤིས་སྟིང་ཉེ་མཐུ་རྩལ་ཆེས་ཆེ་བ། །

扎席 寧涅 圖雜 妾妾哇

吉祥摯密最巨威力者

ཞིང་སྟིང་གཟི་ལྡན་འཁོར་བཅས་སྤྱགས་དམ་བསྟོན། །

香炯 席滇 寇傑 圖當剛

赫奕剎怙偕眷意誓酬

མིད་གསུམ་དབང་བསྐྱུར་ལེགས་ལྡན་ལྷ་ཡི་ལྷ། །

席僧 旺究 列滇 喇伊喇

統馭三有具善天之尊

དབང་ཕུག་ལྷ་ཆེན་ཡབ་ཡུམ་སྤྱགས་དམ་བསྟོན། །

旺秋 喇欽 雅雲 圖當剛

大自在天父母意誓酬

རྒྱལ་བསྟན་དེ་འཛིན་ཡུལ་ཁམས་ཀྱི་སྲུང་མཛད། །

家滇 迭珍 優康 根松雜

守護所有佛教持法區

རྒྱལ་པོ་ཆེན་པོ་སྡེ་བཞིའི་སྤྱགས་དམ་བསྟོན། །

家波 欽波 迭席 圖當剛

偉大四大天王意誓酬

སྐྱལ་གིང་སྐྱལ་བདག་དྲེགས་པའི་གཙུག་ཅེ། །

卓剛 娑達 之必 佐沃妾

救度剛神命主傲神首

དམར་པོ་གུད་ཆེན་འཁོར་བཅས་ཐུགས་དམ་བསྐྱེད། །

瑪波 傑欽 寇傑 圖當剛

紅色力士偕眷意誓酬

འདོད་པའི་ཁམས་ལ་དབང་བསྐྱུར་མངའ་བདག་མ། །

督必 康喇 旺究 阿達瑪

統馭欲界自在主宰母

ལྷ་མོ་ནག་མོ་དཔོན་གཡོག་ཐུགས་དམ་བསྐྱེད། །

喇慕 那慕 本優 圖當剛

天女黑母主僕意誓酬

རྗོགས་ཆེན་གྲོང་སྤེའི་སྤུང་མ་ཇོ་གའི་གྲོགས། །

佐欽 龍迭 松瑪 佐格卓

大圓界部護法佐給友

འབར་མ་མེ་གདོང་འཁོར་བཅས་ཐུགས་དམ་བསྐྱེད། །

巴瑪 美東 寇傑 圖當剛

火面燃母偕眷意誓酬

རྫོགས་ཚེན་སྟིང་ཐིག་བཀའ་ཡི་གཉེར་འཛིན་མ། །

佐欽 寧提 嘎伊 涅珍瑪

大圓心滴教法司庫母

ཤན་པ་སྟོག་སྐྱབ་འཁོར་བཅས་ཐུགས་དམ་བསྟོད། །

仙巴 娑珠 寇傑 圖當剛

命成屠夫偕眷意誓酬

ལྷ་སྟིན་སྟེ་བརྒྱད་འདུས་པའི་དཀྱིལ་འཁོར་ནས། །

喇欣 迭傑 督必 吉寇尼

神蠻八部集會壇城中

གཟའ་བདུད་སྐྱ་གཅན་འཁོར་བཅས་ཐུགས་དམ་བསྟོད། །

薩督 扎間 寇傑 圖當剛

羅睺曜魔偕眷意誓酬

གུ་རུའི་བརྒྱད་འཛིན་སྐྱོར་མཛད་སྐྱེས་གཅིག་ལུ། །

咕如 居珍 炯雜 傑吉布

護持蓮師傳承一士夫

གཞོན་སྐྱིན་ཤན་པ་དམར་ནག་ཐུགས་དམ་བསྟོད། །

諾金 仙巴 瑪那 圖當剛

藥叉深紅屠夫意誓酬

སྐྱིད་ཐིག་གཏེར་སྤྱང་བོད་ཀྱི་གཞི་བདག་མཚོག། །

寧提 迭松 波吉 席達秋

心滴護倉藏地勝基主

དམ་ཅན་དོ་རྗེ་ལེགས་པའི་བྱུགས་དམ་བསྐྱད། །

當間 多傑 列必 圖當剛

具誓金剛善之意誓酬

དུར་ཁོད་ཀྱུན་ཅུལ་གསང་བའི་མ་མོ་ཚེ། །

督初 根紐 桑威 瑪慕妾

周遊寒林秘密大媽嫫

སྤྲུགས་སྤྱང་སྤྱང་ཞོན་འཁོར་བཅས་བྱུགས་དམ་བསྐྱད། །

阿松 將勳 寇傑 圖當剛

乘狼護咒偕眷意誓酬

གུ་རུའི་དགོངས་འདུས་རྗེས་འབྲང་རྣལ་འབྱོར་སྐྱོད། །

咕如 宮督 傑章 南究炯

蓮師密集隨後行者護

དུར་ཁོད་ཤ་བ་ལ་ཚེན་བྱུགས་དམ་བསྐྱད། །

督初 夏薩 卡欽 圖當剛

寒林食肉巨嘴意誓酬

བེེ་ བྱང་ཕྱོགས་རིན་ཆེན་གཏེར་གྱི་གཞལ་ཡས་ནས། །

貝 香秋 仁欽 迭吉 夏伊尼

貝 北方珍寶藏之越量宮

རྒྱལ་ཆེན་རྣམ་སྲས་འཁོར་བཅས་བྱུགས་དམ་བསྐྱང་། །

家欽 南色 寇傑 圖當剛

多聞天王偕眷意誓酬

དངོས་སྲུབ་རྣམ་གཉིས་ཆར་ལྟར་འབེབས་མཛད་པ། །

屋珠 南尼 洽達 貝雜巴

賜予二種成就如雨降

ལོར་བདག་ཚམ་ལ་འཁོར་བཅས་བྱུགས་དམ་བསྐྱང་། །

諾達 臧喇 寇傑 圖當剛

財神臧巴拉眷意誓酬

ཕས་ལྗོལ་འཛོམས་ཤིང་སྲུབ་མཚོག་ཡུལ་འཁོར་སྲུང་། །

毗勾 炯香 珠秋 優寇松

摧滅敵方勝修境域護

རྩི་བའི་རྒྱལ་པོ་འཁོར་བཅས་བྱུགས་དམ་བསྐྱང་། །

之薩 家波 寇傑 圖當剛

尋香之王偕眷意誓酬

གཙུག་ལག་ཚོས་འཁོར་སྐྱོང་ཞིང་དཀོར་ནོར་སྤུང་། །

族喇 秋寇 炯香 勾諾松

守護經函法輪與財物

རྒྱལ་པོ་པེ་ཉར་འཁོར་བཅས་ཕྱགས་དམ་བསྐྱང་། །

家波 貝哈 寇傑 圖當剛

白哈爾王偕眷意誓酬

གྲུ་ཅུའི་གསང་མཛོད་གཉེར་བདག་ཚེན་པོར་བསྐྱོལ། །

咕如 桑佐 迭達 欽波故

受封蓮師密庫藏主者

བཅོན་རྗེ་དཔལ་བ་སྤུན་བདུན་ཕྱགས་དམ་བསྐྱང་། །

贊故 巴哇 本敦 圖當剛

七位山妖兄弟意誓酬

གནས་གཉེར་སྤུང་ཞིང་དགའ་ལ་ནད་རིམས་འགྱེད། །

內迭 松香 扎喇 內仁傑

守護伏藏於敵散病瘟

ཡུམ་ཚེན་སྲིན་མོ་གདོང་དམར་ཕྱགས་དམ་བསྐྱང་། །

雲欽 欣慕 東瑪 圖當剛

紅面羅刹尊母意誓酬

བོད་ཡུལ་སྐོར་འཕྲད་བསྟུང་བར་མངའ་གསོལ་བའི། །

波優 勾昌 松哇 昂娑威

守護藏地門關授權之

མཐུ་ཚེན་སྡེ་བཞི་འཁོར་བཅས་སྤྱགས་དམ་བསྐྱད། །

圖欽 迭席 寇傑 圖當剛

四部大力偕眷意誓酬

ཡུལ་དུ་དག་བསྐྱེན་མཐུ་སྟོབས་ལྷུ་འཕུལ་ཅན། །

貝美 給念 圖多 族初間

蓮師神變威力居士者

དག་བསྐྱེན་ཉི་ཤུ་ཙ་གཅིག་སྤྱགས་དམ་བསྐྱད། །

給念 尼修 雜吉 圖當剛

二十一位居士意誓酬

གཉོར་ལེན་རྣལ་འབྱོར་སྐྱོར་བའི་ཞལ་བཞེས་པའི། །

多連 南究 炯威 夏席必

受供允諾守護瑜伽者

བོད་སྐྱོར་བརྟན་མ་བཅུ་གཉིས་སྤྱགས་དམ་བསྐྱད། །

波炯 滇瑪 居尼 圖當剛

護藏十二地母意誓酬

ཕྱི་ཕྱི་མེད་སངས་རྒྱལ་བསྟན་པ་བསྟུང་བར་ཞལ་བཞེས་པའི། །

吽究 桑傑 滇巴 松哇 夏席必

吽究 允諾守護如來教法之

གཙོང་རིགས་མགོན་པོ་འཁོར་བཅས་ཐུགས་དམ་བསྟོད། །

臧日 貢波 寇傑 圖當剛

後藏怙主偕眷意誓酬

རྒྱལ་བས་རྗེགས་པའི་གཙོ་བོར་དབང་བསྟུར་བ། །

家威 之必 佐沃 旺故哇

如來賜灌傲神之主宰

འཛིག་རྟེན་སྡེ་དཔོན་རྣམས་ཀྱི་ཐུགས་དམ་བསྟོད། །

吉滇 迭本 南吉 圖當剛

世間首領諸尊意誓酬

རང་ཐུགས་དམོད་པས་དམ་ཉམས་ཕྱེ་མར་འཛོམས། །

讓阿 慕必 當娘 謝瑪炯

本咒詈誚滅退誓為塵

དམོད་པའི་མཐུ་ལྡན་རྣམས་ཀྱི་ཐུགས་དམ་བསྟོད། །

慕必 圖滇 南吉 圖當剛

具足咒力諸尊意誓酬

གསང་སྲགས་རྒྱད་ཕྱི་རྒྱ་མཚའི་བྱ་ར་མཛད། །

桑阿 居迭 家措 夏日雜

密咒續部海會作監察

སྲགས་བདག་སྲགས་སྲུང་རྣམས་ཀྱི་སྲུགས་དམ་བསྐྱད། །

阿達 阿松 南吉 圖當剛

咒主咒護諸尊意誓酬

ཙོ་རྒྱན་ཆེན་པོས་བཀའ་ཡི་གཉེར་དུ་བསྐྱོས། །

鄔金 欽波 嘎伊 涅督勾

受封鄔金聖教監理者

གཉེར་བདག་གཉེར་སྲུང་རྣམས་ཀྱི་སྲུགས་དམ་བསྐྱད། །

迭達 迭松 南吉 圖當剛

藏主藏護諸尊意誓酬

བློས་གཉེར་གཏད་རྣམ་འབྱོར་སྐྱོར་མཛད་པའི། །

貝美 涅迭 南究 炯雜必

奉蓮師囑守護行者之

སྐྱུས་ལུལ་གནས་བདག་རྣམས་ཀྱི་སྲུགས་དམ་བསྐྱད། །

必優 內達 南吉 圖當剛

隱境處主諸尊意誓酬

གཞི་ལམ་སྐྱབ་གནས་བར་ཆད་ཀྱན་སེལ་བའི། །

席朗 珠內 巴妾 根瑟威

消除基道修處諸障礙

གཞི་བདག་གཞི་སྐྱང་རྣམས་ཀྱི་སྐྱགས་དམ་བསྐྱང། །

席達 席松 南吉 圖當剛

基主基護諸尊意誓酬

གོང་མས་བསྐྱེན་ཅིང་སྐྱབ་པའི་གོ་གས་མཛད་པ། །

宮米 念將 珠必 卓雜巴

依止祖師修持助伴者

རིགས་ཚོས་བརྒྱད་སྐྱང་གཉམ་པོའི་སྐྱགས་དམ་བསྐྱང། །

日秋 居松 念波 圖當剛

嚴厲種法續護意誓酬

རྩྱུ་རྩྱུ་མུགས་དམ་གཉམ་པོ་བསྐྱང་བའི་དམ་ཇུས་ནི། །

吽啥 圖當 念波 剛威 當吉尼

吽啥 酬補屬誓誓言物

མད་བྱུང་བཟློག་ལྟོར་མས་སྐྱགས་དམ་བསྐྱང། །

瑪兄 吉滇 東米 圖當剛

稀有莊嚴食子酬意誓

འཆི་མེད་བདུད་རྩི་སྐྱེན་གྱིས་སྤྱགས་དམ་བསྐྱང་། །

企美 督資 門吉 圖當剛

無死甘露妙藥酬意誓

ཨ་རྒྱུ་རྒྱ་དམར་གྱིས་སྤྱགས་དམ་བསྐྱང་། །

阿剛 日達 瑪吉 圖當剛

供水鮮紅囉達酬意誓

མ་ཉམས་ཆང་ཕུད་སྐྱེན་གྱིས་སྤྱགས་དམ་བསྐྱང་། །

瑪娘 強普 門吉 圖當剛

未陳新酒大藥酬意誓

འི་མེད་ལྷན་མར་མདངས་གྱིས་སྤྱགས་དམ་བསྐྱང་། །

之美 勳瑪 當吉 圖當剛

純淨酥油精華酬意誓

རྣལ་འབྱོར་ལོངས་སྤྱོད་ཚོགས་གྱིས་སྤྱགས་དམ་བསྐྱང་། །

南究 龍究 措吉 圖當剛

瑜伽諸受用物酬意誓

བཀྲག་གསལ་དཀྱིལ་འཁོར་ཞལ་བྱེས་སྤྱགས་དམ་བསྐྱང་། །

扎瑟 吉寇 夏妾 圖當剛

開啟煥光壇城酬意誓

མཚན་ལྷན་དམ་ཇུས་མདངས་ཀྱིས་བྱུགས་དམ་བསྐྱར། །

參滇 當吉 當吉 圖當剛

具相誓物精粹酬意誓

བསྐྱར་རོ་བྱུགས་དམ་གཉན་པོ་བསྐྱར་བྱུར་ཅིག །

剛喔 圖當 念波 剛究吉

酬補嚴厲意誓願滿足

བསྐྱར་རོ་ཚུ་གསུམ་གསང་བའི་ལྷ་ཚོགས་རྣམས། །

剛喔 雜僧 桑威 喇措南

酬補三根本秘密天眾

དངོས་པོ་ཚོས་ཉིད་སྐོར་བྱུགས་དམ་བསྐྱར། །

屋波 秋尼 龍督 圖當剛

物質法性界中意誓酬

སྣང་བ་ཤེས་རབ་སྐོར་བྱུགས་དམ་བསྐྱར། །

能哇 謝饒 龍督 圖當剛

顯相智慧界中意誓酬

གཟུང་འཛིན་རང་གྲོལ་སྐོར་བྱུགས་དམ་བསྐྱར། །

松珍 讓卓 龍督 圖當剛

二執自解界中意誓酬

སྟུག་བསྟུལ་བདེ་ཆེན་གྲོང་དུ་ཐུགས་དམ་བསྐྱང་། །

督阿 迭欽 龍督 圖當剛

痛苦大樂界中意誓酬

གཉིས་མེད་དོན་རྟོགས་སྤང་བྱང་མེད་པ་ཡི། །

尼美 敦多 方朗 美巴伊

悟無二義無有取捨之

སྤང་སྤིད་གཞིར་བཞེངས་ཆེན་པོར་མཚོད་པ་འབྱུལ། །

能席 席香 欽波 秋巴布

浩瀚萬有基顯作供養

ཨོ་ཅུ་ལུ་ཅུ་ལུ་རྩྱུ་རྩྱུ་རྩྱུ།

噶 如嚕如嚕 吽究吽

ཨོ་ཡེུ་ཧྱཱི།

唵阿吽

སྒྲ་མ་རྒྱ་མཚོ་ཚོགས་ལ་རྩལ། །

喇嘛 家措 措喇若

上師海會受薈供

ཡི་དམ་རྒྱ་མཚོ་ཚོགས་ལ་རྩལ། །

伊當 家措 措喇若

本尊海會受薈供

མཁའ་འགྲོ་རྒྱ་མཚོ་ཚོགས་ལ་རྩལ། །

康卓 家措 措喇若

空行海會受薈供

ཞིང་སྐྱོད་རྒྱ་མཚོ་ཚོགས་ལ་རྩལ། །

香炯 家措 措喇若

護刹海會受薈供

ཚོས་སྐྱོད་པོ་རྒྱུད་ཚོགས་ལ་རྩལ། །

秋炯 頗居 措喇若

父續護法受薈供

སྤང་མ་མོ་རྒྱད་ཚོགས་ལ་རྩལ། །

松瑪 慕居 措喇若

母續護法受蒼供

དམ་ཅན་རྒྱ་མཚོ་ཚོགས་ལ་རྩལ། །

當間 家措 措喇若

具誓海會受蒼供

གནས་སྤང་གཉེར་བདག་ཚོགས་ལ་རྩལ། །

內松 迭達 措喇若

護區藏主⁶受蒼供

ནོར་ལྷ་རྒྱ་མཚོ་ཚོགས་ལ་རྩལ། །

諾喇 家措 措喇若

財神海會受蒼供

སྤང་སྲིད་ལྷ་འདྲེ་ཚོགས་ལ་རྩལ། །

能席 喇之 措喇若

現有鬼神受蒼供

ཡུལ་ལྷ་གཞི་བདག་ཚོགས་ལ་རྩལ། །

優喇 席達 措喇若

境神基主受蒼供

དབེན་གནས་སྤྱད་མ་ཚོགས་ལ་རྩལ། །

問內 松瑪 措喇若

靜處護法受薈供

རིགས་རྒྱག་པ་མ་ཚོགས་ལ་རྩལ། །

日珠 帕瑪 措喇若

六道父母受薈供

ལན་ཚགས་བགེགས་རིགས་ཚོགས་ལ་རྩལ། །

連洽 給日 措喇若

冤親債主受薈供

ལ་ལ་ཕྱི་ཡི་ཚོགས་ལ་རྩལ། །

喇喇 企伊 措喇若

個別類受外薈供

ལ་ལ་ནང་གི་ཚོགས་ལ་རྩལ། །

喇喇 能格 措喇若

個別類受內薈供

ལ་ལ་གསང་བའི་ཚོགས་ལ་རྩལ། །

喇喇 桑威 措喇若

個別類受密薈供

༄༅། །ཚ་གསུམ་རབ་འབྱམས་ཀྱི་སྒོར་བསྟུས། །

浩瀚三根本之翻補攝略

དེ་ལོ་ན་ཉིད་ཀྱི་ཚོགས་མཚན་བདེ་བ་ཆེན་པོ་ལ་རོལ་ཅིག །

迭寇 那尼 吉措秋 迭哇欽波 喇若吉

受用真實大樂之蒼供

སཐ་གྲ་ཏ་ཅཏྱ་སྤྱ་ཇ་ལ་ལ་ལྷ་ཉི།

薩哇 嘎嘎那 雜扎 布雜 卡卡 卡訶

ཞེས་ཚོགས་མཚན་སྒྲོལ། །

如此精勤蒼供。

དེ་ལྟར་ཙུ་གཤམ་ཀྱི་སྐྱི་སྐོར་འདི་ནི་པོ་ད་ཆེན་ཀུ་མོག་ལྟེ་རྒྱུད་ཏུ་སྐྱེ་འབྱུངས་པ་ཀུན་མཁུན་ཚོས་
 རྗེ་པུ་ལྟོ་གོས་ཀྱི་རིགས་ཚོས་ཀྱི་བརྒྱུད་པ་འཛིན་ཅིང་སང་གཉི་མི་སྐྱུར་མཛད། རྗེ་ལྟོ་མ་རྗོ་རྗེ་
 འཛིན་པ་ཆེན་པོ་བསྐྱེད་བཟང་ལོ་རྒྱུན་བསྟུན་འཛིན་ཞལ་ལྟེ་ནས་བསྐྱིད་པར་ཡང་ཡང་བསྐྱེད་པར་
 བརྟེན། གཞི་སྐྱུར་ཀྱི་སྐོར་སྐྱིད་དེ་ལ་ཚོགས་ཚོགས་མང་ཅིམ་ཞིག་བསྐྱིས་ཀྱང་དཔེ་ཕྱག་ཏུ་འབྱུང་
 མ་སྐྱེད་པར་ཟག་པས། དེ་སྐྱིད་སྐྱེ་མ་དམ་པ་བདེ་བར་གཤེགས་པ་དེའི་དགོངས་པ་བསྐྱུར་བའི་
 སྐྱེད་དང་། སྐྱེད་མཚོད་ཚོགས་འཁོར་ཐ་དག་ལ་འཇུག་ཅིང་ཁྱེད་བདེ་སྐྱིད། སྐྱི་སྐོར་འདི་འབྲེ་མིན་
 ཅིམ་ཀྱི་ཕྱགས་སྟོལ་བདུན་མཐོང་བ་ལས། འདི་ཐག་འབྱུང་བདུད་འདུལ་ལུས་ལྟེ་རྗོ་རྗེའི་གསུང་
 ལ་གཞི་སྐྱུར་ས་ཏེ། རྗོ་རྗེ་ཐག་པའི་རྣལ་འབྱོར་པ་ཚོ་དབང་ལོར་བུས་པོད་ལྷལ་དབྱུ་ཏུ་འུའི་ས་ཡི་ཆ་
 ཀུན་མཁུན་དེ་མེད་འོད་ཟེར་ཀྱི་བསྐྱི་གནས་ས་ལ་སྐྱོད་པའི་འོག་མིན་ཀུན་ཏུ་བཟང་པོའི་ཕོ་བར་
 གངས་རི་ཐོང་དཀར་ཏུ་སྐྱུར་བ་ལྟེ། དེ་ཡིས་སྐྱེ་མའི་ཕྱགས་དགོངས་ཡང་དག་པར་བསྐྱུར་ས་ཏེ་
 དཔེ་ལེགས་ཀྱི་ཚོགས་རབ་ཏུ་འཕེལ་བར་གྱུར་ཅིག །ཙུ་གཤམ་རབ་འབྱམས་སྐྱི་སྐོར་སྐྱིད་པོ་
 འདི། །ལུས་ཀྱང་འཕྲི་བསྐྱེད་བསྐྱེད་མ་ཁྱེད་པར། །ཉ་སྐོར་ཏུ་སྐྱེ་ཚོགས་གཏོར་སྐྱབས་ལ་
 སོགས། །འབད་ན་རྒྱུན་སེལ་དངོས་སྐྱེད་གཉིས་ཐོབ་འབྱུང། །ཞེས་པའང་སྐྱེས་སོ། ། རྗོ་རྗེ་
 རྗེ་འབདས་ཉེར་ལ། བི་མ་སྐྱུ་ད། ཉེད་བན་སྐྱེས་འཕྲོམ། ལྟེ་སྐྱེ་ཞང་མེ། ལས་འབྲེལ་ཙུལ།
 མཁལ་སྐྱོད་པ། རིག་འཛིན་ཆེན་པོ། ཙུ་བའི་སྐྱེ་མ་སྐྱེ། བརྒྱུད་པོ་ནི་རྗོ་རྗེ་གས་ཆེན་བརྒྱུད་པ་ལ་
 དགོངས་པ་ལྟེ་འདུག་ཅིས་རིག་འཛིན་རྗེར་ལུས་པས་འདི་རྣམས་དགོངས་དེས་རེད་ཀྱང་ལོ་ཕོས་
 མི་རྒྱུ་མ་ལྟེ་འདུག་པ། ད་ལྟེ་ཅི་ནས་མི་འོ་ཞེས་བཀའ་ཕེབས་ཀྱང་གནང་རྒྱུ་ལུས་སོང་འདུག་པ།
 རྗོ་རྗེའི་དགོངས་པ་བསྐྱུར་ཆེད་འགལ་བ་མེད་དམ་སྐྱེམ་རིག་འཛིན་རྗེའི་བཀའ་འབདས་པ་དཔལ་
 ལྟེ་དཔལ་པོ་རྗོ་རྗེ་གཏུག་ལག་དགའ་བས་བརྗོད་པའོ། །རིག་འཛིན་ཆེན་པོ་ནས་འཇམ་དབྱུངས་

མཚེན་བརྗེའི་བར་འཇམ་མགོན་ཀོང་སྟུལ་གྱིས་ཁ་བསྐྱངས་ཤིང་དེ་ནས་ཀམ་བ་མཁའ་ཁྱབ་དོ་
རྗེས་ཁ་བསྐྱང་བ་ཡིན་ནོ།།

如是三根本之總體酬補乃藏地噶陀南方所誕生者，遍智法王貝瑪洛珠之種姓法脈持有傳承者，守護其獅子寶座，於師尊大金剛持嘎桑鄔金滇珍尊前因受再再勸請故而作，先前所撰一酬懺舊文為基礎，詞句較多，然未攜不能獻與而煩惱，因此為酬補上師聖者之密意故，以及修供、蒼供輪等易修易持故，此總體酬補文乃參照七種不同之傳規，此以察通敦都多傑(飲血伏魔具力金剛)之語為基礎，金剛乘門之瑜伽士才旺諾布於藏地烏如地區，遍智無垢光尊者住處，帝居天之密嚴普賢王如來宮殿白顱雪山中所書，願以此酬答上師純淨密意，並增長善妙資糧！

三根浩瀚總酬之心要 任誰莫作增刪併混雜
望晦六時間歇蒼供食 勤除逆緣獲得二成就

如是云。

如是廿五君臣、毗瑪慕扎、娘問必種、當傑香美、利遮雜、堪究巴、仁珍千寶、根本上師，此八者乃大圓傳承密意同等，持明尊云此諸尊乃為必列，然吾尚未書撰，至今始立文，故指令與身行實踐兼備矣，思為酬補且無違彼尊密意，持明王之僕從，巴沃多傑族喇嘎哇所說。乃由大持明傳至蔣揚欽哲仁波切之間，並由蔣貢康楚仁波切增補，爾後噶瑪巴卡洽多傑仁波切增補。

6 護區藏主：保護佛法所在的區域、保護伏藏法。

༄༅། །ལྷ་རུའི་སྐྱུ་བ་ཐབས་བསམ་པ་ལྷུན་གྲུབ་ཀྱི་སྒོ་ནས་གཤིན་པོ་རྗེས་འཛིན་གྱི་ཚོགས་།
蓮師成就法祈願任運之慈攝亡者儀軌

༄༅། །ཡང་ཟབ་ཡིད་བཞིན་ནོར་བུ་ཟུ་པ་དེ་གཤམས་། ལྷ་རུའི་སྐྱུ་བ་ཐབས་
བསམ་པ་ལྷུན་གྲུབ་ཀྱི་སྒོ་ནས་གཤིན་པོ་རྗེས་འཛིན་གྱི་ཚོགས་བདེ་ཆེན་འཇུག་
སྒོ་ཞེས་བྱ་བ་བཞུགས་སོ།

極深如意寶口訣部

蓮師成就法祈願任運之慈攝亡者儀軌

〈極樂之門〉

ན་མོ་གུ་རུ་པདྨ་བཟོ་བྱ་ཡེ།

南無 咕如 貝瑪班雜 達熱耶

སངས་རྒྱས་འཕྲིན་ལས་མཉམ་བུ་བུ་བུ་། གཤིན་པོ་ཐར་ལམ་འཕྲིན་པའི་ཐབས་། བདེ་ཆེན་ཞིང་ཏུ་
འཇུག་པའི་སྒོ་། པདྨ་འཕྲིན་ལས་འཕྲིན་གསལ་། ཨོ་མ་དམ་ཚིག་ལྷན་པ་ཡི་། ཚོགས་ཉམས་སུ་
ལེན་པ་ལ་། ཐོག་མར་བསྐྱེད་རིམ་རྣམས་འབྱོར་གྱིས་། ཉིང་འཛིན་སྐྱགས་ཀྱིས་སྐྱགས་དམ་བསྐྱེད་
དེ་ནས་སུམ་པ་བཅུད་ལྷན་དང་། དབང་རྗེས་བྱིན་གྱིས་སྐྱབས་པ་ནི་།

諸佛事業稀有哉 度亡解脫道方便 極樂剎土趣入門
明示蓮師此口訣 耶瑪具足誓言者 進行儀軌之實修
初以生次瑜伽法 禪定咒語催意誓 爾後含精粹寶瓶
併及灌頂物加持

ཨོ་ཨུཾ་ཧྱཱཾ།

唵阿吽

ཨུཾ་ བུམ་པ་མི་དམིགས་སྟོང་པར་གྱུར་།

阿 本巴 米迷 東巴究

阿 寶瓶化為無緣空

སྟོང་ཚེན་མཐའ་དབུས་བྲལ་བའི་ངང་།

東欽 他威 扎威阿

大空離邊中本然

འོད་གསལ་ལྷན་མི་ཆད་པ་ལས་།

沃瑟 娟慕 妾巴利

光明流輝延不絕

ཕྱི་ནི་བུམ་པ་ནང་དཀྱིལ་འཁོར་།

企尼 本巴 能吉寇

外為寶瓶內壇城

ཕྱི་ནི་ཁོའི་ལྷ་ཚོགས་རྣམས་།

貝瑪 席初 喇措南

蓮花寂忿天尊眾

བཀྲ་གསལ་གྱིན་འོད་ཐིབ་སེ་ཐིབ་ེ།

扎瑟 欣沃 提瑟提

映耀靈光色熠熠

གནས་ལྷའི་ཡི་གེ་འབྲུ་ལྷ་ལས་ེ།

尼阿 伊給 珠阿利

五處五種子字文

འོད་གྱིས་རྒྱལ་ཀྱན་དབྱིངས་ནས་བསྐྱལ་ེ།

沃吉 迦根 樣尼故

光明催請法界佛

སྐྱ་དང་ཐིག་ལེ་ཕྱག་མཚན་རྣམས་ེ།

故當 提列 香參南

身與明點諸手印

ཆར་བཞིན་བབས་ནས་སུམ་ལྷ་དང་ེ།

洽勳 哇尼 本喇當

如雨零降寶瓶尊

དབང་ཇས་རྣམས་ལ་སིབ་སིབ་ཐིམ་ེ།

旺吉 南喇 瑟瑟騰

灌頂諸物滲漉漉

བྱིན་བརྒྱབས་རྟགས་གྱི་ཕྱག་རྒྱར་བཞེངས།

欣喇 達吉 香迦香

結作加持表徵印

རང་སྲོག་སྲུགས་གྱིས་བསྐྱེད་བ་ཡིས།

讓娑 阿吉 故哇伊

本命咒語勸請故

སྐྱོ་གསུང་སྲུགས་གྱི་བདུད་རྩི་ཡིས།

故松 圖吉 督資伊

身語意之甘露液

བུམ་པ་ཁེངས་ཤིང་ནི་འོད་གྱིས།

本巴 康形 之沃吉

滿注寶瓶散馥煌

ཚོས་གྱི་དབྱིངས་ཀྱན་ཁབ་པར་གྱུར།

秋吉 樣根 洽巴究

周遍佈滿法界中

ཨོྲཱ་ཧྲཱི་བཛྲ་གུ་ཅུ་པུ་སི་རྩི་རྩི།

噶阿吽 班雜 咕如 貝瑪 悉地吽

༄༅། །ལུ་རྩེ་རྒྱལ་ཐབས་བསམ་པ་རྒྱན་གྱི་རྩོད་མཁེ་ལོ་རྩེས་འཛོན་གྱི་ཚུགས་ལ།
 蓮師成就法祈願任運之慈攝亡者儀軌

གཙོ་འཁོར་ཡོངས་སུ་རྫོགས་པ་དང་། རོ་རྩེའི་ཡིག་འབྲུ་བཅུ་གཉིས་པ་། རྒྱུད་རིག་བསྐྱེས་ནས་
 གཙོ་བོར་བཟུང་། ལུས་ལྡན་འོད་ལྷུ་བདུན་ཅེར་གྲུབ་ལ། དབང་སྲུང་སྲོན་ལམ་ནན་གྱིས་བཏབ་ལ། དཀྱིལ་
 འཁོར་སྤྱི་ཡི་རིམ་པ་འོ། དངོས་གཞི་རྟེན་བསྐྱེད་རྣམ་ཤེས་དགུགས་། བགེགས་དང་སྤྲིག་པ་སྦྱོང་བ་
 དང་། ལུས་གྱིས་བསྐྱེད་དུག་དབྱུང་བ་། རྒྱབས་འགྲོ་དབང་བསྐྱར་བས་གཏད་པ་། ལམ་བསྟན་
 གནས་སྲུང་བྱང་བུ་སྤྲིག་ལ། སྤྲུལ་བཅས་སྟེ་བཅུ་བཞི་འོ། བགེག་གཏོར་མིང་བྱང་སྤྲིག་སྦྱོང་རྣམས་ལ། མེ་
 འོང་མར་མེ་ལ་སོགས་བསམགས་ལ། དང་པོ་རྟེན་བསྐྱེད་དམིགས་པ་ནི།

主眷悉皆圓滿之	金剛十二文字鬘	風心合一誦主修
瓶尊化光成甘露	受灌般重行發願	壇城總體次第矣
正行生所依招魂	淨治魔障及罪業	沐浴洗濯與祛毒
皈依灌頂送予食	指路超度焚牌位	併同擦擦共十四
除障食牌除罪物	明鏡油燈等備集	首先緣觀生所依

ཨོ་ཤུ་བྱུ་ཏ་རྩོ་ན་བཟོ་སྤྱོ་མ་ལྷུ་ཏྟ་གོ་ཉི་ཨོ།

喻 修尼達 迦那 班雜 娑巴哇 阿瑪 勾杭

ཨེ། ཚོས་རྣམས་མི་དམིགས་སྟོང་པའི་ངང་ཉིད་ལས།

阿 秋南 慕慕 東必 昂尼列

阿 諸法無緣空性狀態中

པད་སྐྱའི་གདན་ལ་ཚོ་འདས་རྣམ་ཤེས་ནི།

貝迭 滇喇 才迭 南席尼

蓮月墊上亡者之心識

འི་ཡིག་སྲོ་སྐྱེ་ཡོངས་གྱུར་ལྷ་བུའི་ཚུལ།

呢伊 屋迦 永究 喇屋促

藍色呢字轉成天子相

ཐུང་པོ་ལམས་དང་སྐྱེ་མཆེད་ཡོངས་སུ་ཚྲོགས།

朋波 康當 傑妾 永瑟佐

蘊聚界與生處悉圓滿

དད་པས་ཐལ་སྐྱུར་སུས་བཙུགས་པད་དཀར་འཛིན།

迭必 他迦 布族 貝嘎珍

虔敬合掌胡跪持白蓮

༄༅། །གུ་རུ་འི་སྐྱུ་བ་ཐབས་བསམ་པ་སྐྱུན་གྱུ་བ་ཀྱི་སྐོ་ནས་གཤིན་པོ་རྗེས་འཛོན་གྱི་ཚོ་གེ།
蓮師成就法祈願任運之慈攝亡者儀軌

གུས་པའི་གསོལ་འདེབས་གདམས་པའི་དོན་ལ་ཉན།

故必 娑迭 當必 敦喇念

恭敬祈請諦聽竅訣義

སྐ་མ་མཚོག་གསུམ་བྱགས་རྗེའི་སྐྱུང་འཁོར་དུ།

喇嘛 秋僧 圖傑 松寇督

上師三寶大悲護輪中

འཇིགས་མེད་བག་ཐེབས་ཚུལ་དུ་གནས་པར་གྱུར།

吉美 哇佩 促督 尼巴究

無懼安穩鬆坦而安住

གཉིས་པ་རྣམ་ཤེས་འགྲུགས་པ་ནི།

第二、招魂乃

ན་མོ། རྒྱལ་བ་རྒྱ་མཚོའི་སྤྲུགས་བསྐྱེད་བདེན་པ་དང་།

南無 家哇 迦措 圖傑 滇巴當

南無 諸佛海會發心真實力

སྤང་སྟོང་རྒྱ་འབྲས་བསྐྱེད་མེད་བདེན་པའི་སྟོབས།

能東 居之 路美 滇必多

現空因果不虛真實力

སྤྲུགས་དང་ཉིང་འཛིན་ཕྱག་རྒྱ་ཚེན་པོའི་མཐུས་།

阿當 當珍 香迦 欽波圖

咒語禪定大手印之力

ཚོ་འདས་རྣམ་ཤེས་རིགས་དྲུག་བར་དོའི་ཁམས་།

才迭 南席 日珠 巴多康

亡者神識六道中陰界

གང་ན་གནས་ཀྱང་སྤྲུགས་རྗེས་ལྷགས་ཀྱི་ཡིས་།

剛那 內將 圖傑 家居伊

任任何處以大悲鐵鉤

༄༅། །ལྷ་རྩའི་སྐྱབ་ཐབས་བསམ་པ་ལྷན་གྱི་སྐྱོན་ལ་གཤིན་པོ་རྗེས་འཛོན་གྱི་ཚོགས་།
蓮師成就法祈願任運之慈攝亡者儀軌

དམ་དུ་བབྱངས་སྟེ་སྒྲིབ་སྦྱོང་དགྱིལ་འཁོར་འདིར་།

當督 松迭 之炯 吉寇底

繫於誓言於此淨障壇

ལྷ་དུ་ལྷག་ཅིག་མིང་བྱང་སྦྱོག་ཡིག་ལ་།

紐督 庫吉 明將 娑伊喇

迅速勾召牌位命要文

མི་བཤྲ་ཨ་ལྷ་ག་ཇོ་ ཇོ་རྩྱི་བྱི་རོ་།

呢 班雜 昂故 夏雜 雜吽邦吹

༄༅། །གུ་རུ་འི་སྐྱུ་བ་ཐབས་བསམ་པ་སྐྱུན་གྱུ་བ་ཀྱི་སྐོ་ནས་གཤིན་པོ་རྗེས་འཛོན་གྱི་ཚོ་གེ།
蓮師成就法祈願任運之慈攝亡者儀軌

གསུམ་པ་བགེག་གཏོར་བསྐྱོ་བ་ནི།

第三、迴向除祟食子乃

དོ་རྗེ་ཐོ་འུ་སྐྱུར་བཞེངས་སྟེ།

多傑 初沃 故香迭

現起金剛忿怒相

བར་ཚད་གདོན་བགེགས་བཀྱག་ལ་གཟེར།

巴妾 敦給 故喇席

勾召指向魔障祟

བསང་སྐྱུང་བྱས་ལ་དམིགས་པ་ནི།

灑淨緣想乃

སྟོང་པའི་ངང་ལས་སྐྱོ་ཡིག་ལས།

東必 昂利 準伊利

空性當中仲字化

གཏོར་སྟོན་རིན་ཆེན་འབར་བ་རུ།

多諾 仁欽 巴哇如

璀璨珍寶器皿中

ཚོ་ལས་གཏོར་མ་བཟག་མེད་གྱི།

喻利 多瑪 薩美吉

喻字化現食子成

བདུད་ཅིའི་རྒྱ་མཚོ་ཆེན་པོར་གྱུར།

督資 迦措 欽波究

無漏甘露之巨海

ཚོ་ལུ་རྩྱེ།

喻阿吽

གཏོར་མ་རྟེན་ལ་གཡས་སུ་བསྐྱོར།

食子所依向右轉。

༄༅། །ལྷ་རྒྱུ་ལྷ་རྒྱུ་བཟུང་བཟུང་པ་ལྷུན་གྱི་ལྷ་རྒྱུ་གཤིན་པོ་རྗེས་འཛིན་གྱི་ཚོགས་།
蓮師成就法祈願任運之慈攝亡者儀軌

ཨོ་སཛ་བི་ལྷུན་ན་མ་སཛ་ཏ་སྐྱ་ག་ཏེ་རྩོ་བི་ལྷ་ལུ་ལེ་བྱུང་།

སཛ་སྐྱ་ལི་ལྷུན་ཏེ་སྐྱ་ར་ཏ་ཨི་ལི་ག་ག་ན་ལི་སྐྱ་རྩུང་།

喻 薩哇 必嘎南 那瑪 薩哇 達他嘎迭 巴優
必修 慕開貝 薩哇 他康 屋嘎迭 薩帕日那
伊芒 嘎嘎那康 娑訶

ཏིང་ལོ་ཆངས་བུ་གཡོན་དུ་བསྐྱོར་།

糌粑燈碗向左轉。

ཨོ་ལྷུ་ལྷུ་ནི་ལྷུ་ལྷུ་རྩུང་། གི་རྩུ་གི་རྩུ་རྩུང་། གི་རྩུ་པ་ཡུ་གི་རྩུ་པ་ཡུ་རྩུང་། ཨ་སྐྱ་ཡ་ཏོ་རྩུ་ག་ལྷུན་།
བི་རྩུ་ར་ཏོ་རྩུ་པར་།

喻 僧巴尼 僧巴吽 格爾哈那 格爾哈那 吽 格
爾哈那 巴雅 格爾哈那 巴雅吽 阿嘎那雅吹
巴嘎問 必迭日雜 吽呸

ཞི་བྱག་ཕྱེད་མས་མགོན་ལ་བསྐྱོར་།

迴向半寂半猛之賓客。

བགེགས་ཚོགས་རྣམས་ལ་བཀའ་བསློན་ནི།

教敕諸魔眾乃

ཧྱུ་ཧྱུ་། དུས་གསུམ་སངས་རྒྱས་བྱིན་ལྡན་མཁའ་མོ་ཆེ།

吽吽 的僧 桑吉 欽拉 美波妾

吽吽 三世諸佛加持殊妙焉

ཡི་དམ་ལྷ་ཚོགས་ཉིང་འཛིན་ཚོ་འཕུལ་འབར།

伊當 喇措 丁增 秋初巴

本尊天眾禪定絢神通

མཁའ་འགོ་དམ་ཅན་མཐུ་རྩལ་དག་པོ་ཡིས།

康卓 當間 圖雜 扎波伊

空行具誓威力勇猛故

མཚོག་དང་གུན་མོངས་དངོས་གྲུབ་བར་གཅོད་བགེགས།

秋當 吞夢 喔珠 北究給

共與殊勝成就中斷障

བདེན་པའི་སྐྱབས་ཀྱིས་རྩལ་བཞིན་བརྒྱགས་པར་བྱ།

滇貝 多吉 督勳 喇巴夏

真諦之力如塵般碾碎

ཙ་སྐྱགས་ཁོ་བོས་སྐྱགས་ཀྱིས་བསྐྱད།

忿怒根本咒行驅逐。

༄༅། །གུ་རུ་འི་སྐྱུ་བ་བབས་བསམ་པ་སྐྱུན་གྱི་ལྷོ་ནས་གཤིན་པོ་རྗེས་འཛིན་གྱི་ཚ་གེ།
蓮師成就法祈願任運之慈攝亡者儀軌

ཨོྃ་སྐྱུ་རྣམ་ལྔ་སྐྱུ་རྣམ་ལྔ་འོྃ་། གྲི་རྩྭ་གྲི་རྩྭ་རྩྭ་འོྃ་། གྲི་རྩྭ་བ་ཡུ་གྲི་རྩྭ་བ་ཡུ་རྩྭ་འོྃ་། ཨ་ལྷ་ཡ་ཉི་ལྔ་ག་ལྷན་
བྱི་རྩྭ་རྩྭ་པའེ།

嗡 僧巴尼 僧巴吽 格爾哈那 格爾哈那 吽 格
爾哈那 巴雅 格爾哈那 巴雅吽 阿嘎那雅吹
巴嘎問 必迭日雜 吽呬

གུ་གུལ་བདུག་ཅིང་ཡུངས་ཀར་བབ་ཅེས་གཏོར་མ་ཕྱི་རོལ་གནས་སུ་བསྐྱུལ་།
熏安息香撒白芥 食子遣送至外處

སྤྱད་འཁོར་བསྐྱོམ་པ་ནི།

觀修護輪乃

ཧྲུཿ བདག་ཉིད་དོ་རྗེ་འཛོན་རྒྱལ་ཁྲོས་པ་ཡི།

吽 達尼 多傑 增迦 初巴伊

吽 己身金剛持王忿怒相

ཐུགས་ལས་སྤྱལ་བའི་མཚན་ཆ་དོ་རྗེའི་མེ།

圖利 珠威 寸恰 多傑美

心間幻化兵械金剛火

སྤྱད་འོག་ཕྱོགས་མཚམས་མ་ལུས་ཀྱན་ཏུ་གཏམ།

當喔 修參 瑪路 根督當

瀾漫六合邊界無留地

བསྐྱལ་བ་ལས་ཀྱི་རྒྱུད་ཡང་སྤང་མི་འགྱུར།

嘎哇 利吉 隆央 當米究

壞劫業力風亦無能起

བཛྲ་རྒྱུ་རྩུ་པེ།

班雜 喇恰 吽呬

ལྷེ་བར་ཇི་ལྟར་དུད་འགྲོ་འི་སྟེ།

迭哇 止將 督卓當

臍處綠 止(止)為旁生

གསང་གནས་སྡེ་སྐྱེ་ཡི་དུགས་ཉིད།

桑內 札家 伊達尼

密處灰 餓(札)餓鬼道

ཀར་མཐིལ་དུ་ནག་དམུལ་བའོ།

剛提 督那 娘哇喔

足底黑 督(督)為地獄

བདག་མདུན་ལྷ་ཚོགས་སུགས་ཀ་ནས།

達敦 喇措 圖嘎尼

自前眾尊心間處

ཡི་ཤེས་འོད་ཟེར་མེ་ལྷར་མཆེད།

耶謝 沃謝 美達妾

智慧光如火蔓延

ཚོ་ལས་འདས་པ་རིགས་སུག་ཏུ།

才利 迭巴 日珠督

逝世亡者六道中

༄༅། །ལྷ་ཅུའི་རྣམ་ཐབས་བསམ་པ་ལྷན་གྱི་སྤོ་ནས་གཤིན་པོ་རྗེས་འཛིན་གྱི་ཚེ་གེ།
蓮師成就法祈願任運之慈攝亡者儀軌

སྐྱེ་བའི་ས་བོན་མ་ལུས་པེ།

傑威 薩問 瑪路巴

生處種字悉無餘

ཉོན་མོངས་སྲིག་སྲིབ་བག་ཚགས་བཅས་ཤིག་ཅེས་པེ།

紐夢 底之 哇恰居

煩惱罪障併習氣

ཐམས་ཅད་བསྐྱེད་ཤིང་སྤངས་པར་གྱུར་པེ།

湯傑 瑟形 將巴究

一切焚盡成清淨

ཚུ་སྲུགས་དང་ནི་ལྷ་སྲུགས་མཐར་ཤིག་པ་སྦྱང་བའི་སྲུགས་འདི་བཏགས་པེ།

根本及天尊咒末 淨化罪障誦此咒

ཨ་སུ་ཐི་ཏི་ཤེ་རྩུ་མཐ་པུ་ཤི་གེ་ཤིག་དེ་ཉོན་མོངས་ཉུ་ཅེ་སུ་རྩུ་པེ།

阿瑟 呢止 札督 薩哇 巴邦 嘎列夏

達哈那 巴薩芒 咕如 娑訶

གཟུགས་དང་མཚན་བྱང་བྱེ་མས་བབ་ཤིག་སྲིག་སྲིབ་རྩུ་ལ་ལྷ་ར་སྤྱང་བར་བསམ་པེ།

身相牌位上撒沙 罪障觀如塵吹離

༄༅། །ལུ་རུ་འི་སྐྱུ་བ་ཐབས་བསམ་པ་སྐྱུན་སྐྱུབ་ཀྱི་སློང་ནས་གཤིན་པོ་རྗེས་འཛོན་གྱི་ཚུགས་།
蓮師成就法祈願任運之慈攝亡者儀軌

ཨ་སྤྱི་ཡེ་ཏུ་ཡ་ཏི་ཀོ་རྒྱལ་ཏི་གྲིས་པར་བརྟགས།

(有如此版本：)阿巴雅 達雅 當嘎 迦雅當 參考

ཨ་རྒྱུ་རྒྱ་ཏི་ཀོ་རྒྱུ་

阿 必 迦當嘎

སྐྱེ་སྐྱོ་གཙུག་པའི་སྐྱུགས་དང་།

堵住生門咒。

མ་སྐྱ་ཀོ་ལི་ས་མརྟུ་

瑪瑪 咕楞 薩曼達

དན་སོང་དོང་སྐྱུགས་སྐྱུགས།

拔除惡趣咒。

འུ་ཨུ་ཤུ་སུ་མུ་ཏུ་

阿阿 夏薩 瑪哈

དེག་རྒྱུག་གྲོང་གྲོལ་སྐྱུགས།

六道解脫咒。

༄༅། །ལྷ་ཅུའི་སྐྱུ་བ་ཐབས་བསམ་པ་ལྷུན་གྲུབ་ཀྱི་སློན་ནས་གཤེན་པོ་རྗེས་འཛོན་གྱི་ཚོགས་།
蓮師成就法祈願任運之慈攝亡者儀軌

ལྷ་པ་ལྷུས་ཀྱིས་སྦྱང་བ་ནིམ། སྦྱོན་དཀྱིལ་འཁོར་ལྷ་ལྷུས་བྱེམ་།

第五、沐浴以淨治乃，若樂意則濯浴壇城尊像

ཚོམ་ཚོས་དབྱིངས་སྦྱོས་བལ་བུམ་སྐྱུའི་དབྱིངས་།

喻 秋 樣 珠 札 本 故 樣

喻 法界離戲瓶身界

བདེ་ཆེན་ལྷུན་གྲུབ་བདུད་ཅིའི་ཚུམ་།

迭 欽 倫 珠 督 資 秋

大 樂 任 運 甘 露 水

ཐུགས་རྗེས་རྣམ་པའི་ལྷུས་བགྱིའོམ།

圖 傑 若 威 初 吉 喔

大 悲 游 戲 行 沐 浴

ཚོ་འདས་ཤེས་སྦྱིབ་དག་གུར་ཅིག་།

才 迭 謝 之 達 究 吉

願 淨 亡 者 所 知 障

རྩ་སྐྱེགས་ཡིག་བརྒྱས་བཟུ་བར་བྱེམ་།

根本咒百字明行沐浴。

༄༅། །ལྷ་རྩའི་སྐྱུ་བ་ཐབས་བསམ་པ་ལྷན་གྱུ་བ་ཀྱི་སྐོན་ནས་གཤིན་པོ་རྗེས་འཛོན་གྱི་ཚོགས་།
蓮師成就法祈願任運之慈攝亡者儀軌

ཚོ་ལས་འདས་པ་རྒྱམོའི་ལས་དང་ཤེས་བྱའི་སྒྲིབ་པ་བག་ཆགས་དང་བཅས་པ་ཐམས་

ཅད་ལྗོངས་ཀྱི་ཅུ་སྐུ་རྣམས་།

才利 迭巴 (某某) 利當 謝夏伊 之巴 哇恰當

居巴 湯傑 欣當 咕如 娑訶

亡者(某某)一切業與所知障習氣

欣當咕如娑訶

ཀུན་གཞིའི་བག་ཆགས་དག་པར་བསམ་།

思惟淨化阿賴耶之習氣。

༄༅། །ལྷ་རྩའི་སྐྱུ་བ་ཐབས་བསམ་པ་ལྷན་གྱུ་བ་ཀྱི་སྐོན་སུ་གཤིན་པོ་རྗེས་འཛོན་གྱི་ཚོགས་།
蓮師成就法祈願任運之慈攝亡者儀軌

ཚོ་ལས་འདས་པ་རྒྱུ་མེད་ལས་ཉོན་པག་ཆགས་དང་བཅས་པ་ཐམས་ཅད་

ཤོ་ནོ་ཀྱ་ཅ་སྐྱ་ལྷོ།

才利 迭巴 (某某) 利紐 哇恰 當居巴

湯傑 欣當 咕如 娑訶

亡者(某某)一切業與煩惱障習氣

欣當咕如娑訶

ཐུབ་པ་རྒྱལ་གིས་ལུས་བགྱེད་ལོ།

圖巴 珠格 初吉喔

六道能仁行沐浴

རིག་རྒྱལ་བག་ཆགས་དག་པར་ཤོག་།

日珠 哇恰 達巴修

六趣習氣願清淨

པ་རོལ་བྱིན་བཅུས་ལྷས་བགྱེད་ལོ།

帕若 欽居 珠吉喔

十度般若行沐浴

རྒྱང་བཅུའི་རི་མ་དག་པར་ཤོག་།

龍居 之瑪 達巴修

十風垢染願清淨

རྩ་སྐྱེགས་ཡིག་བརྒྱུས་བལྟ་བར་བྱེ།

根本咒百字明行沐浴。

༄༅། །ལྷ་རྩའི་སྐྱུ་བ་ཐབས་བསམ་པ་ལྷན་གྱུ་བ་ཀྱི་སྐོན་སུ་གཤིན་པོ་རྗེས་འཛོན་གྱི་ཚོགས་།
蓮師成就法祈願任運之慈攝亡者儀軌

ཚོ་ལས་འདས་པ་རྒྱུ་མེད་ལས་ཉོན་པག་ཆགས་དང་བཅས་པ་ཐམས་ཅད་

ཤོ་ནོ་ཀྱ་ཅ་སྐྱ་ལྷོ་།

才利 迭巴 (某某) 利紐 哇恰 當居巴

湯傑 欣當 咕如 娑訶

亡者(某某)一切業與煩惱障習氣

欣當咕如娑訶

དུག་པ་དུག་དབྱུང་བྱ་བ་ནི། ལྷ་ག་མ་བྱའི་སློན་གྲུབས་ཤིང་།

第六、祛毒乃，拂吉祥草及孔雀羽毛

འདོད་ཆགས་ཞེ་སྤང་གཏི་མུག་གསུམ་།

督恰 謝當 底慕僧

貪欲瞋恨愚痴三

འདི་དག་འཇིག་རྟེན་དུག་གསུམ་སྟེ།

底達 吉滇 的僧迭

斯等世間三毒焉

དཀོན་མཚོག་གསུམ་པོ་དུག་མི་མངའ་།

貢秋 僧波 督米昂

殊勝三寶不具毒

དཀོན་མཚོག་བདེན་པས་དུག་གཞོམ་མོ།

貢秋 滇必 督兄慕

三寶真實祛毒者

ཙ་བའི་སྐྱགས་དང་ཡིག་བརྒྱ་བརྗོད་།

念誦根本咒與百字明。

༄༅། །ལྷ་རྩའི་སྐྱབ་ཐབས་བསམ་པ་ལྷན་གྱུ་བ་ཀྱི་སློན་ནས་གཤིན་པོ་རྗེས་འཛོན་གྱི་ཚོགས་།
蓮師成就法祈願任運之慈攝亡者儀軌

ཚོ་ལས་འདས་པའི་དུག་གསུམ་རྒྱ་འབྲས་དང་བཅས་པ་ཐམས་ཅད་ལྷོ་རྟོ་ཀྱུ་ཅུ་སྐྱོ་ལྷ།

才利 迭必 的僧 居之 當居巴

湯傑 欣當 咕如 娑訶

亡者一切三毒與因果 欣當咕如娑訶

འབྱུང་བས་དུག་དབྱུང་བྱ་བ་ནི།

大種祛毒乃

ས་ནི་དུག་གི་པ་དང་མ།

薩尼 督格 帕當媽

地乃毒之父與母

གནས་དག་ཡུམ་ཚེན་སངས་རྒྱས་སྤྱན།

內達 雲欽 桑傑間

本淨佛眼母佛母

སྤྱགས་བསྐྱེད་ཚོས་ཉིད་བདེན་པའི་མཐུས།

圖傑 秋尼 滇必圖

發心法性真實力

ཚོ་འདས་ཕྱི་ནང་དུག་སེལ་ཤོག།

才迭 企能 督瑟修

願除亡者外內毒

ཐུ་ནི་དུག་གི་པ་དང་མ།

秋尼 督格 帕當媽

水乃毒之父與母

གནས་དག་ཡུམ་ཆེན་མུ་མ་གྱི།

內達 雲欽 瑪瑪姬

本淨瑪瑪姬佛母

སྤྲུགས་བསྐྱེད་ཚོས་ཉིད་བདེན་པའི་མཐུས།

圖傑 秋尼 滇必圖

發心法性真實力

ཚོ་འདས་གྱི་ནང་དུག་སེལ་ཤོག།

才迭 企能 督瑟修

願除亡者外內毒

མེ་ནི་དུག་གི་ཕ་དང་མ།

美尼 督格 帕當媽

火乃毒之父與母

གནས་དག་ཡུམ་ཆེན་གོས་དཀར་མོ།

內達 雲欽 故嘎母

本淨白衣母佛母

སྤྲུགས་བསྐྱེད་ཚོས་ཉིད་བདེན་པའི་མཐུས།

圖傑 秋尼 滇必圖

發心法性真實力

ཚོ་འདས་ཕྱི་ནང་དུག་སེལ་ཤོག།

才迭 企能 督瑟修

願除亡者外內毒

རླུང་ནི་དུག་གི་ས་དང་མ།

龍尼 督格 帕當媽

風乃毒之父與母

གནས་དག་ཡུམ་ཚེན་དམ་ཚོགས་སྐྱོལ།

內達 雲欽 當詞卓

本淨誓言救度母

སྲུགས་བསྐྱེད་ཚོས་ཉིད་བདེན་པའི་མཐུས།

圖傑 秋尼 滇必圖

發心法性真實力

ཚོ་འདས་ཕྱི་ནང་དུག་སེལ་ཤོག།

才迭 企能 督瑟修

願除亡者外內毒

༄༅། །ལྷ་ཅུའི་སྐྱུ་བ་ཐབས་བསམ་པ་ལྷན་གྱུ་བ་ཀྱི་སྐོ་ནས་གཤིན་པོ་རྗེས་འཛོན་གྱི་ཚོ་གཤམ་།
蓮師成就法祈願任運之慈攝亡者儀軌

ཚོ་ལས་འདས་པའི་འབྱུང་དང་འབྱུང་བ་ལས་གྲུར་པའི་དུག་ཐམས་ཅད་

ཤོ་ནྟ་ཀྱ་ཅ་སྐྱ་རྗེ།

才利 迭必 炯當 炯哇 利究必督

湯傑 欣當 咕如 娑訶

亡者一切大種與大種所成之毒

欣當咕如娑訶

བདུན་པ་ཚོ་འདས་སྐྱབས་འགྲོར་གཞུགས་།

第七、亡者皈依乃

ཉེ་དུ་འབྲེལ་བ་ཐམས་ཅད་ཀྱིས་། ཚོ་འདས་ལ་སོགས་སྤྲིག་སྦྱོང་སྦྱིར་། ལུས་ཀྱིས་བཤགས་
འཚལ་བཤགས་སྣོམ་བྱེ་། ཚོ་འདས་ཉིད་ཀྱིས་སློམ་དང་དཀྱིལ་འཁོར་གྱི་གཙོ་བོ་དབྱེར་མ་
མཚིས་པ་ཙུ་གསུམ་ཞི་ཁོ་རབ་འབྱམས་ཀྱི་སྐྱེན་སྣེར་ཕྱག་འཚལ་ཞིང་སྐྱབས་སུ་འགྲོ་བར་མོས་།

一切有關親族內 亡者等人淨罪故 身行懺禮守懺戒
信解亡者親自於上師亦即壇城主尊無別者，及浩瀚寂
忿三根本跟前，頂禮並皈依

ཀྱི་མ་གྱི་རྩུད་ཐུགས་རྗེའི་བདག་།

嗟嗎 嗟呼 圖傑達

嗚呼哀哉大悲主

འགྲོ་མགོན་སློམས་བདག་སྦྱོངས་ཤིག་།

卓貢 喇米 達炯席

怙眾上師祈救我

ཕྱོགས་བཅུའི་རྒྱལ་བ་སྲས་དང་བཅས་།

修居 家哇 瑟當居

十方諸佛與菩薩

ལས་ངན་བདག་ལ་བཅུ་བས་གཟིགས་།

利言 達喇 則威席

惡業如我祈悲視

ཚོས་སྐྱེ་སྤྱོད་པ་ཀྱན་ཏུ་བཟང་།

秋故 敦巴 根督桑

導師法身普賢王

ལོངས་སྤོད་རྗོགས་པ་སྤྱོད་རས་གཟིགས་།

龍究 佐巴 涓熱席

圓滿報身觀世音

སྤྱུ་ལ་བའི་སྤྱུ་མཚོག་པ་ལྷ་འབྱུང་།

珠威 故秋 貝瑪炯

殊勝化身蓮花生

ཐུགས་རྗེ་མ་རྒྱུད་བཅུ་བས་གཟིགས་།

圖傑 瑪瓊 則威席

悲心匪微祈悲視

ཉེས་པའི་ཚོགས་ལ་གཞོངས་ཤིང་འགྲོད་།

尼必 措喇 弄香究

於諸過愆疚而悔

གདུང་ཤུགས་དྲག་པོས་འཐོལ་ཞིང་བཤགས།

東修 扎波 透香夏

猛厲渴切發露懺

སྐོ་གསུམ་གུས་པས་ཕྱག་འཚལ་ལོ།

勾僧 故必 香擦洛

三門恭敬作頂禮

ཐུགས་རྗེས་གཟིགས་ལ་ལྷུང་དུ་སྐྱོབས།

圖傑 席喇 紐督究

大悲垂視速救護

སྐོང་ནས་འགྱོད་ཅིང་བཤགས་པ་བྱ།

寧尼 究將 夏巴夏

由衷悔恨作懺悔

བརྒྱད་པ་བཤགས་པ་བྱ་བ་ནི། དཀྱིལ་འཁོར་ལྷ་བཤགས་སློབ་ལ།

第八、懺悔乃，壇城尊前求懺悔

ཀྱི་ཀྱི་སྐྱུ་བས་གཅིག་གུ་རུ་ལྷ་འབྱུང་།

嗟嗟 家吉 咕如 貝瑪炯

嗟嗟 惟一庇護蓮師尊

གུངས་མེད་བསྐལ་བའི་སློན་ནས་འགོ་བའི་དོན།

章美 嘎威 問尼 卓威敦

往昔無量劫來為利生

གཡེལ་མེད་མཛད་པའི་དམ་བཅའ་ཉེར་དགོངས་ལ།

耶美 雜必 當家 涅貢喇

毋逾祈請憶念所立誓

བྱིན་རྒྱབས་རུས་པ་མཛོན་སུམ་ཉིད་དུ་སློན།

欣喇 努巴 問僧 尼督敦

加持效力真實示現前

ཨོ་རྒྱན་ལྷ་སྲིན་སྲེ་བརྒྱད་དཀྱིལ་འཁོར་གཙོ།

鄔金 喇欣 爹傑 吉寇娑

鄔金神蠻八部壇城主

གུ་རུ་དམར་ནག་མེ་སྒྲེང་ལྷ་ཚོགས་ལ་།

咕如 瑪那 美稱 喇措喇

蓮師深紅火鬘天尊眾

ཕྱག་འཚལ་སྐྱབས་མཆི་ཚེ་འདས་ཕྱགས་རྗེས་རུངས་།

香擦 迦企 才迭 圖傑松

頂禮皈依大悲攝亡者

ཞེ་སྤང་འཇུགས་པའི་སྐྱིབ་པ་དག་གྲུར་ཅིག་།

謝當 初必 之巴 達究吉

瞋恨迷亂障蔽願清淨

ཚོ་རྒྱན་སྐྱན་གྱི་སྐྱ་མའི་དཀྱིལ་འཁོར་གཙོ་།

鄔金 門吉 喇美 吉寇娑

鄔金蓮師藥師壇城主

དུག་གསུམ་ནད་སེལ་སྐྱན་གྱི་ལྷ་ཚོགས་ལ་།

的僧 內瑟 門吉 喇措喇

滅三毒病藥師天尊眾

ཕྱག་འཚལ་སྐྱབས་མཆི་ཚེ་འདས་ཕྱགས་རྗེས་རུངས་།

香擦 迦企 才迭 圖傑松

頂禮皈依大悲攝亡者

གཟུང་འཛིན་ནད་ཀྱི་སློབ་པ་དག་གྱུར་ཅིག།

松珍 內之 之巴 達究吉

二執疾病障蔽願清淨

ཨོ་རྒྱན་མཁའ་འགོ་དྲོལ་ལྷ་ཡི་དཀྱིལ་འཁོར་གཙུག་ཅེས།

鄔金 康卓 諾喇 吉寇娑

鄔金空行財神壇城主

སྐྱུ་ག་འཛིན་དུ་བ་སྤྲོམ་པའི་ལྷ་ཚོགས་ལ།

慕珍 扎哇 東必 喇措喇

財神總攝幻網天尊眾

ཕྱག་འཚལ་སྐྱབས་མཆི་ཚེ་འདས་ཕྱགས་རྗེས་བུདས།

香擦 迦企 才迭 圖傑松

頂禮皈依大悲攝亡者

ཞེན་ཆགས་སེར་སྐྱུའི་སློབ་པ་དག་གྱུར་ཅིག།

仙恰 瑟那 之巴 達究吉

貪著慳吝障蔽願清淨

ཨོ་རྒྱན་ཡི་དམ་ལྷ་ཡི་དཀྱིལ་འཁོར་གཙུག་ཅེས།

鄔金 伊當 喇伊 吉寇娑

鄔金本尊天之壇城主

དཔལ་ཚེན་སྐྱུ་བ་པ་བཀའ་བརྒྱད་ལྷ་ཚོགས་ལེ།

巴欽 珠巴 括傑 喇措喇

大勝修部八教天尊眾

ཕྱག་འཚལ་སྐྱུ་བས་མཚི་ཚོ་འདས་ཕྱགས་རྗེས་བྱུངས་།

香擦 迦企 才迭 圖傑松

頂禮皈依大悲攝亡者

འབྲུལ་བ་ཨ་འཐས་སྐྱིབ་པ་དག་རྒྱུར་ཅིག་།

初哇 阿提 之巴 達究吉

堅固迷惑障蔽願清淨

ཨོ་རྒྱན་གཞི་བདག་གཉན་པོའི་དཀྱིལ་འཁོར་གཙོ་།

鄔金 席達 念波 吉寇娑

鄔金威猛地祇壇城主

ཟིལ་གཞོན་དྲག་རྩལ་དཔལ་མགོན་ལྷ་ཚོགས་ལེ།

瑟諾 扎雜 貝貢 喇措喇

威壓猛力德怙天尊眾

ཕྱག་འཚལ་སྐྱུ་བས་མཚི་ཚོ་འདས་ཕྱགས་རྗེས་བྱུངས་།

香擦 迦企 才迭 圖傑松

頂禮皈依大悲攝亡者

ཚོགས་བརྒྱད་རྟག་འཛིན་སྐྱིབ་པ་དག་རྒྱུར་ཅིག་ཅེ།

措傑 達珍 之巴 達究吉

八聚常執障蔽願清淨

ཨོ་རྒྱན་དཔའ་བོའི་གིང་གི་དཀྱིལ་འཁོར་གཙུག་ཅེ།

鄔金 巴沃 剛格 吉寇娑

鄔金勇父剛神壇城主

གསང་བདག་སེངྒེ་སྐྱོ་སྐྱོག་ལྷ་ཚོགས་ལེ།

桑達 僧給 扎卓 喇措喇

密主獅子吼聲天尊眾

ཕྱག་འཚལ་སྐྱབས་མཆི་ཚེ་འདས་ཕྱགས་རྩེས་བུངས་ཅེ།

香擦 迦企 才迭 圖傑松

頂禮皈依大悲攝亡者

འགྲོག་ཆེན་བར་དོའི་འཛིགས་པ་ཞི་བར་མཛོད་ཅེ།

卓欽 巴多 吉巴 席哇佐

中陰曠野驚怖祈止息

ཨོ་རྒྱན་འབྱུང་བ་བཞི་བདག་དཀྱིལ་འཁོར་གཙུག་ཅེ།

鄔金 炯哇 席達 吉寇娑

鄔金四大種王壇城主

བདེ་ཚེན་པདྨ་བཟོ་ལྷ་ཚོགས་ལེ།

迭欽 貝瑪 班雜 喇措喇

大樂蓮花金剛天尊眾

ཕུག་འཚལ་སྐྱབས་མཆི་ཚེ་འདས་ཕུགས་རྗེས་བྱུངས་།

香擦 迦企 才迭 圖傑松

頂禮皈依大悲攝亡者

འབྱུང་བ་འབྲུགས་པའི་དག་ཀུན་ཞི་བར་མཛོད་།

炯哇 初必 扎根 席哇佐

大種紊亂諸敵祈止息

ཚོ་རྒྱན་ཕུག་རྒྱ་བཞི་ཡི་དགྱིལ་འཁོར་གཙོ་།

鄔金 香迦 席伊 吉寇娑

鄔金四手印之壇城主

ཁྲོ་མཚག་རྩ་མགྲིན་ནག་པོའི་ལྷ་ཚོགས་ལེ།

初秋 達珍 那波 喇措喇

勝忿黑馬頭王天尊眾

ཕུག་འཚལ་སྐྱབས་མཆི་ཚེ་འདས་ཕུགས་རྗེས་བྱུངས་།

香擦 迦企 才迭 圖傑松

頂禮皈依大悲攝亡者

ཐོ་ཚཱ་རྣམ་རྟོག་བར་ཆད་ཞི་བར་མཛོད་ཅེ།

帖寸 南多 巴妾 席哇佐

疑慮妄念障礙祈止息

ཨོ་རྒྱན་རྗེ་རྗེས་གྱི་དགྱིལ་འཁོར་གཙུག་ཅེ།

鄔金 多傑 故吉 吉寇娑

鄔金金剛帳幕壇城主

རྗེ་རྗེ་གོ་ལོ་དེ་ལོ་བཅུ་འི་ལྷ་ཚོགས་ལེ།

多傑 卓洛 初居 喇措喇

怖畏金剛忿怒十王眾

ཕྱག་འཚལ་སྐྱབས་མཆི་ཚེ་འདས་ཕྱགས་རྗེས་བུངས་ཅེ།

香擦 迦企 才迭 圖傑松

頂禮皈依大悲攝亡者

ཉོན་མོངས་མཚོན་གྱི་འཛིགས་པ་ཞི་བར་མཛོད་ཅེ།

紐夢 寸吉 吉巴 席哇佐

煩惱刀兵驚怖祈止息

ཨོ་རྒྱན་སྐྱང་མཐའི་སྐྱུལ་བའི་དགྱིལ་འཁོར་གཙུག་ཅེ།

鄔金 能他 珠威 吉寇娑

鄔金無量光化壇城主

ཐུགས་ཚེན་པདྨ་རྒྱལ་པོ་འི་ལྷ་ཚོགས་ལ་།

圖欽 貝瑪 迦波 喇措喇

大悲蓮花王之天尊眾

ཐུག་འཚལ་སྐྱབས་མཆི་ཚེ་འདས་ཐུགས་རྗེས་བྱུངས་།

香擦 迦企 才迭 圖傑松

頂禮皈依大悲攝亡者

འཕོ་བཅས་འེ་དོགས་འཛིགས་པ་ཞི་བར་མཛོད་།

頗居 熱多 吉巴 席哇佐

遷移希憂驚怖祈止息

ཨོ་རྒྱན་དུས་གསུམ་མཁུན་པའི་དགྱིལ་འཁོར་གཙོ་།

鄔金 的僧 欽必 吉寇娑

鄔金通曉三時壇城主

སངས་རྒྱས་འོད་དཔག་མེད་པའི་ལྷ་ཚོགས་ལ་།

桑傑 沃巴 美必 喇措喇

彌陀無量光佛天尊眾

ཐུག་འཚལ་སྐྱབས་མཆི་ཚེ་འདས་ཐུགས་རྗེས་བྱུངས་།

香擦 迦企 才迭 圖傑松

頂禮皈依大悲攝亡者

འཇུལ་བ་སླི་ལམ་འཛིགས་པ་ཞི་བར་མཛོད།

初哇 米朗 吉巴 席哇佐

迷亂夢境驚怖祈止息

ཨོ་རྒྱན་བདེ་ཆེན་རྒྱལ་པོའི་དགྱིལ་འཁོར་གཙོ།

鄔金 爹欽 家波 吉寇娑

鄔金大樂王之壇城主

ཚས་སྐུ་ཀུན་ཏུ་བཟང་པོའི་ལྷ་ཚོགས་ལ།

秋故 根督 桑波 喇措喇

法身普賢如來天尊眾

ཕྱག་འཚལ་སྐྱབས་མཆི་ཚེ་འདས་ཕྱགས་རྗེས་བྱུངས།

香擦 迦企 才迭 圖傑松

頂禮皈依大悲攝亡者

དངོས་ཞེན་འཛོན་པའི་འཛིགས་པ་ཞི་བར་མཛོད།

屋仙 珍必 吉巴 席哇佐

貪執實有驚怖祈止息

ཨོ་རྒྱན་ཕྱགས་རྗེ་འགྲུར་མེད་དགྱིལ་འཁོར་གཙོ།

鄔金 圖傑 究美 吉寇娑

鄔金不變悲心壇城主

ཡིད་བཞིན་ནོར་བུ་བདེ་ཆེན་ལྷ་ཚོགས་ལེ།

伊欣 諾布 迭欽 喇措喇

大樂蓮師如意寶尊眾

ཕྱག་འཚལ་སྐྱབས་མཆི་ཚེ་འདས་ཕྱགས་རྗེས་བྱུངས།

香擦 迦企 才迭 圖傑松

頂禮皈依大悲攝亡者

སྒྲེམས་འཕྲིག་དམ་སེལ་འཇིགས་པ་ཞི་བར་མཛོད།

念熾 當瑟 吉巴 席哇佐

慢疑毀誓驚怖祈止息

ཀུན་བཟང་པོ་ཞི་ལྷོ་འི་ལྷ་ཚོགས་ལེ།

根桑 貝瑪 席初 喇措喇

普賢蓮師寂忿天尊眾

ཕྱག་འཚལ་སྐྱབས་མཆི་ཚེ་འདས་ཕྱགས་རྗེས་བྱུངས།

香擦 迦企 才迭 圖傑松

頂禮皈依大悲攝亡者

སྐྱིབ་གཉིས་བག་ཆགས་མ་ལུས་རྟུང་ཕྱུང་སྟེ།

之尼 巴恰 瑪路 仲瓊迭

二障習氣無餘連根除

༄༅། །ལུ་རུ་འི་སྐྱུ་བ་ཐབས་བསམ་པ་ལྷན་གྱི་མྱོ་ནས་གཤིན་པོ་རྗེས་འཛོན་གྱི་ཚོ་གེ།
蓮師成就法祈願任運之慈攝亡者儀軌

གདོད་མའི་སངས་རྒྱས་ས་ལ་དབྱུགས་དབྱུང་མཛོད་།

督美 桑傑 薩喇 屋永佐
原始佛地當中得安慰

དགུ་པ་སློབ་མ་རྗེས་འཛིན་ནི།

第九、慈攝弟子乃

རྒྱས་པར་ལྷ་དབང་གཞུང་བཞེན་བསྐྱར་མཁུ་བ་སྐྱུ་སྐྱེས་པར་བྱིན་རྒྱབས་དབང་སྐྱར་ནི། མཐུལ་ཕྱལ་ཞིང་གསོལ་བ་གདབས། ཚེ་ལས་འདས་པ་སྐད་ཅིག་གིས་ཨོ་རྒྱན་རྩི་རྗེ་འཆར་གི་སྐྱར་གྱུར་པས་གསོལ་བ་འདེབས་པར་མོས་ལ།

廣行如頌授尊灌 簡略加持灌頂乃 獻曼荼羅作祈請
信解亡者剎那間成為鄔金金剛持之相而祈請

རྩྭ་རྩི་རྗེ་སློབ་དཔོན་དགོངས་སུ་གསོལ།

吽 多傑 洛本 貢瑟娑

吽 金剛上師祈垂念

བདག་ཅག་འཁོར་བའི་རྒྱ་མཚོ་ནས།

達迦 寇威 迦措尼

我等輪迴大海中

བྱང་ཆུབ་སྐུམ་སར་སློབ་བའི་ཕྱིར།

香秋 剛薩 卓威企

渡至菩提洲陸故

ཞི་ཁྲོ་ཡོངས་རྗེ་གས་དབང་སྐྱར་ལུ།

席初 永佐 旺故修

啟求寂忿圓滿灌

ཡན་ལག་བདུན་པ་བྱ་བ་ནི།

七支供養乃

ཙོ་ལུ་རྩྱེ།

唵阿吽

དངོས་འགྱུར་ཡིད་སྣུལ་མཚན་རྣམ་དཔག་མེད་འབྲུལ་།

屋究 伊珠 秋吉 巴美布

實陳意化無量供養物

ཕྱག་འཚལ་ཐོག་མེད་བསགས་པའི་ཉེས་སྣུང་བཤགས་།

香擦 透美 薩必 涅槃東夏

頂禮懺悔無始積罪墮

དགེ་ལ་ཡི་རང་སྤྱད་མི་འདའ་བར།

給喇 伊讓 娘言 米達哇

隨喜善業祈請勿涅槃

ཚོས་གསུང་བསྐྱེད་པའི་དགེ་ཚོགས་འགོ་ལ་བསྟོ།

秋松 故威 給措 卓喇喔

勸請說法善迴向眾生

སྐོར་གསལ་ལེན་ཞིང་བསྐྱེད་བ་ནི།

受三律儀持戒乃

ཉི། ཚུ་བ་དོ་རྗེས་བུ་དཔོན་དང་།

吹 雜哇 多傑 洛本當

吹 根本金剛上師尊

དཀྱིལ་འཁོར་ལྷ་ཚོགས་བདག་ལ་དགོངས་།

吉寇 喇措 達喇貢

壇城天眾垂念我

བདག་ཅག་སྐལ་ལྷན་རིགས་ཀྱི་བུ།

達迦 嘎滇 日吉布

我等具緣善男女

བྱང་ཆུབ་སྐྱིད་པོར་མཚེས་ཀྱི་བར།

香秋 寧波 企吉哇

乃至菩提果位間

བཀའ་བསྐྱེད་དབང་ལུས་དམ་ཚིག་བསྐྱེད་།

嘎珠 旺修 當詞松

修法灌頂護誓言

གསང་སྤྲུགས་དོ་རྗེས་འཇུག་པར་བྱེ།

桑阿 多傑 究巴修

求入密咒金剛門

ཡེ་ཤེས་དབབ་པའི་བྱིན་རླབས་ནི། མེ་ཏོག་གཏད་ཅིང་མིག་རས་གསོལ།

降下智慧加持乃 予花戴上遮眼布

རྩྱེ། སུང་ཁམས་སྤྱི་མཆེད་སྲོང་པའི་ངང་།

吽 朋康 傑妾 東必昂

喻 蘊界生處空性中

ཡུ་ཉི་ཟླ་བཅེགས་པའི་ཁྲིར།

貝瑪 尼達 則必熾

蓮花日月層疊座

སྲོབ་མའི་རོ་བོ་ཡུ་འབྱུང་།

洛美 喔沃 貝瑪炯

弟子體性蓮花生

དཀར་གསལ་ལ་དོ་རྗེས་སུ་འཛིན།

嘎瑟 多傑 之屋珍

握持瑩白之鈴杵

ལོངས་སྤྱོད་རྫོགས་སྐྱུའི་ཚེ་ལུགས་ཅན་ཅེ།

龍究 佐故 恰路間

圓滿報身之裝束

དར་དང་རིན་ཆེན་སྣ་ཚོགས་བསྐྱབས་ཅེ།

達當 仁欽 那措路

飾戴眾寶與綾羅

གནས་གསུམ་ཨོ་ཨུ་རྗེ་གིས་མཚན་ཅེ།

內僧 喻阿 吽格參

三處喻阿吽表相

ཕྱིད་སྐྱེལ་དབྱེས་པའི་གར་སྐྱབས་རོལ་ཅེ།

妾吉 傑必 嘎達若

半跏趺坐游舞姿

བདག་གི་བྱུགས་ཀའི་རྗེ་ཡིག་དང་ཅེ།

達格 圖給 吽伊當

自之心間吽字及

སྐྱོབ་མའི་སྐྱིད་གའི་ས་བོན་ལས་ཅེ།

洛美 寧嘎 薩問利

弟子心間種子字

འད་ཟེར་སྤྱོད་གས་ཕྱོགས་བཅུར་འབྲོས་།

沃謝 那措 修居初

雜色光輝映十方

དཔག་མེད་མཐའ་ལྷས་ཞིང་ཁམས་ནས་།

巴美 他利 香康尼

無量無邊剎土中

རབ་འབྲུམས་རྒྱལ་བ་རྒྱ་མཚོའི་ཚོགས་།

饒將 迦哇 迦措措

浩瀚諸佛海會眾

མཚོ་ལ་ཁ་ཆར་འབབས་པ་ལྟར་།

措喇 卡恰 貝巴達

宛若湖中降雨雪

སློབ་མའི་སྤྱི་བོར་སིབ་སིབ་བྲིམ་།

洛美 吉沃 瑟瑟騰

滲入弟子頂門中

སྐྱ་གསུང་བྱགས་ཀྱིས་བྱིན་བརྒྱབས་གྱུར་།

故松 圖吉 欣喇究

成為身語意加持

འི་པོ་ཏ་ལ་འི་པོ་བྱང་ནས།

日沃 達喇 頗章尼

普陀洛山宮殿內

ཐུགས་རྗེ་ཚེན་པོས་བྱིན་པོབ་ཅིག།

圖傑 欽波 欣頗吉

大悲觀音降加持

ར་ཡབ་སྐྱིད་གི་ཞིང་ཁམས་ནས།

阿雅 楞格 香康尼

妙拂洲之剎土中

པདྨ་འབྲུང་གནས་བྱིན་པོབ་ཅིག།

貝瑪 炯內 欣頗吉

蓮花生師降加持

བདེ་སྟོང་སྐྱེ་མའི་པོ་བྱང་ནས།

迭東 居美 頗章尼

樂空幻化宮殿內

ཡེ་ཤེས་མཚོ་རྒྱལ་བྱིན་པོབ་ཅིག།

耶謝 措迦 欣頗吉

伊喜措嘉降加持

རང་བཞིན་གཞལ་ཡས་ཐམས་ཅད་ནས་།

讓欣 夏伊 湯傑尼

一切自性越量宮

རྒྱལ་བ་རྒྱ་མཚོ་དཔག་མེད་དང་།

迦哇 迦措 巴美當

諸佛海會無量數

སྤྲ་མ་ཡི་དམ་མཁའ་འགྲོའི་ཚོགས་།

喇嘛 伊當 康卓措

上師本尊空行眾

གནས་མཚོག་འདི་རུ་བྱིན་པོ་བ་ཅིག་།

內秋 底如 欣頗吉

於此勝處降加持

ལྷོ་། རང་བཞིན་དབྱིངས་ལས་མ་གཡོས་ཀྱང་།

吽 讓欣 樣利 瑪優將

吽 自性界中雖不動

ཐབས་མཁའ་སྤྲུགས་རྗེའི་སྐྱུ་སྐྱུར་འབྱེད་།

他開 圖傑 珠究傑

方便善巧悲心現

ཞི་དང་ཁྲོ་བོའི་སྐྱུ་གཟུགས་འཆར་།

席當 初沃 故蘇恰

寂靜忿怒身形相

གནས་མཚག་འདི་རུ་བྱིན་པོ་བ་ཅིག་།

內秋 底如 欣頗吉

於此勝處降加持

སྐྱུང་གྲིད་སྐྱུ་ཡི་བཀོད་པས་བྱུང་།

能席 故伊 故必洽

身之莊嚴遍現有

སྐྱུ་བ་མའི་ལུས་ལ་བྱིན་གྱིས་སྐྱོབས་།

洛美 旅喇 欣吉洛

賜降加持弟子身

ཚོས་ཉིད་རང་སྐྱུ་འབྱུག་ལྟར་ལྡིར་།

秋尼 讓扎 珠達底

法性自聲似雷鳴

སྐྱུ་བ་མའི་རག་ལ་བྱིན་གྱིས་སྐྱོབས་།

洛美 阿喇 欣吉洛

賜降加持弟子語

དབྱིངས་རིག་ཐིག་ལེ་སྣ་ཚོགས་འཆར་།

樣日 提列 那措洽

界覺明點殊異相

སྐོན་མའི་ཡིད་ལ་བྱིན་གྱིས་སྐོབ་སེམས་།

洛美 伊喇 欣吉洛

賜降加持弟子意

སྐོན་འོད་ཟེར་གསུམ་བསམ་ལས་འདས་།

扎沃 謝僧 桑利迭

聲光芒三越思量

སྐོན་མའི་ཕུང་ཁམས་བྱིན་གྱིས་སྐོབ་སེམས་།

洛美 朋康 欣吉洛

加持弟子之蘊界

༄༅། །ལྷ་རྩའི་སྐྱབ་ཐབས་བསམ་པ་སྦྱོན་གྱི་སྐོ་ནས་གཤིན་པོ་རྗེས་འཛོན་གྱི་ཚོ་གེ།
蓮師成就法祈願任運之慈攝亡者儀軌

དཀྱིལ་འཁོར་ལྷ་ཞལ་བསྟན་པ་ནི།

壇城天尊教敕乃

ཧྱཱི། འུ་ཁྱོད་རྩོལ་སེམས་མ་རྒྱུད་བར།

吽 布秋 佐杏 瑪瓊哇

吽 汝子奮志莫微焉

དཀྱིལ་འཁོར་བཟང་པོ་འདི་ལ་ལྷོས།

吉寇 桑波 底喇督

倚仗如是善妙壇

དཀོན་དད་པ་རབ་ཏུ་སྦྱིད།

達尼 迭巴 饒督傑

今當生起虔敬信

དངོས་གྲུབ་ཐམས་ཅད་འདིས་ཐོབ་འགྱུར།

屋珠 湯傑 底透究

一切成就於此獲

༄༅། །ལུ་རྩའི་ལྷུབ་ཐབས་བསམ་པ་ལྷན་གྱུབ་ཀྱི་སྐོན་སྲིད་གཤིན་པོ་རྗེས་འཛོན་གྱི་ཚོགས་།
蓮師成就法祈願任運之慈攝亡者儀軌

དེ་ནས་ལྷ་དབང་བསྐྱར་བ་ནི།

爾後授予天尊灌頂乃

ལྷ་མ་བདུ་འབྱུང་གནས་ཀྱི་སྤྱིན་མཚམས་ནས་གདན་གསུམ་ཚང་བའི་དཀྱིལ་འཁོར་
ནམ་མཁའ་གང་བར་སྤྱོས་ཏེ་རིག་པའི་ལྷ་མོ་རྣམས་ཀྱིས་བྱང་རྒྱབ་སེམས་ཀྱི་བདུད་
ཚིས་དབང་བསྐྱར་བར་གྱུར།

喇嘛 貝瑪 炯內吉 門倉尼 滇僧 倉威 吉寇
南卡剛哇 珠迭 日必喇母 南吉 香秋杏吉 督
資 旺故究

上師蓮花生大士之眉間放射三座圓滿之壇
城充滿虛空，諸明妃天女以菩提心甘露賜予灌
頂。

ལྷགས་བྱང་ངམ་ཤེལ་བྲེང་ཐོགས་ལ་འདི་སྐད་དོ།

持咒牌或晶鬘作是云

ཧྱེུ། འདི་ནི་གུ་ཅུའི་སྐྱོང་པོ་སྟེ།

吽 底尼 咕如 寧波迭

吽 此乃蓮師之心咒

དུས་གསུམ་སངས་རྒྱས་འདུས་པའི་གསུང་།

的僧 桑傑 督必松

三世諸佛總集語

སློབ་མ་ཁྱོད་ལ་དབང་བསྐྱར་རོ།

洛瑪 秋喇 旺故若

為汝弟子賜灌頂

ངག་སྐྱོབ་དག་ཅིང་གསུང་དབང་ཐོབ།

阿之 達將 松旺透

口障清淨獲語灌

ལྷཀ་ཨ་རྗེ་འི་རྩེ་ལུ།

哇嘎 阿必 肯雜阿

མེ་ལོང་ཐོགས་ལ་འདི་སྐད་དོ།

持明鏡作是云

ཧྱེུ། འདི་ནི་གུ་རུ་འི་ཡེ་ཤེས་ཏེ།

喻 底尼 咕如 耶謝迭

喻 此乃蓮師之智慧

དུས་གསུམ་སངས་རྒྱས་འདུས་པའི་བྱགས་མེ།

的僧 桑傑 督必圖

三世諸佛總集意

སྐོ་བ་མ་ཁྱོད་ལ་དབང་བསྐྱར་རོ།

洛瑪 秋喇 旺故若

為汝弟子賜灌頂

ཡིད་སྐྱིབ་དག་ཅིང་བྱགས་དབང་ཐོབ།

伊之 達將 圖旺透

心障清淨獲意灌

ཙཱ་ཨ་བྱི་འི་རྣམ་པོ།

吉達 阿必 肯雜吽

དབང་ཐོབ་དམ་ཚིག་བསྐྱགས་པ་ནི།

獲灌宣誦誓句乃

ནི། ད་ནི་དབང་མཚོག་མ་ལུས་ཐོབ།

吹 達尼 旺秋 瑪路透

吹 今已無餘獲勝灌

གནས་ལུས་ལོངས་སྤྱོད་ཡོན་ཏུ་འབྱུང་།

內旅 龍究 雲督布

身處受用獻為供

སྐྱོན་གསུམ་དམ་ཚིག་མི་འདའ་སྲུང་།

勾僧 當詞 米達松

守護三門不違誓

འགྲོ་ཀུན་བདེ་བར་འགོད་རུས་ཤོག།

卓根 迭哇 故努修

願置眾生於安樂

བཅུ་པ་འདོད་ཡོན་བསྐྱོ་བ་ནི།

第十、迴向所願乃

རྩི་ཡི་ལོ།

讓樣康

སྟོང་པའི་ངང་ལས་རྩི་ལས་རིན་པོའི་སྟོད་དུ་ཚོལ་ལས་འདོད་ཡོན་གྱི་དངོས་པོ་གཟུགས་
སྐྱེ་བྱི་རོ་རེག་བྱ་ཕུན་སུམ་ཚོགས་པ་འཛད་མི་ཤེས་པའི་ནམ་མཁའ་མཛོད་གྱི་གཏེར་
ཚེན་པོ་གཅིག་ཏུ་གྱུར།

東必 昂利 章利 仁波切伊 諾督 喻利 督雲吉
屋波 蘇扎 之若 熱夏 朋僧 措巴 雜米謝必
南卡佐吉 迭欽波 吉督究

空性當中 𑄎 (章) 化珍寶器皿內 𑄎 (喻) 化妙
欲實物，圓滿色、聲、香、味、觸，無盡無窮之
虛空藏大寶藏。

ན་མ་སཐ་ཏ་ཐུ་ག་ཏི་རྩྱི་བི་ཤུ་ལེ་བྱུ།

སཐ་ཐུ་ལི་ལྷུ་རྒྱ་ཏི་ཐུ་ར་ཏ་ཞི་མི་ག་ག་ན་ལི་སུ་རུ།

南瑪 薩哇 達他嘎迭 巴優必修 慕開貝 薩哇
他康 屋嘎迭 薩帕日那 伊芒 嘎嘎那康 娑訶

ཨོ་ལྷུ་རྩྩེ།

唵阿吽

ཞེས་བརྗོད་སྲུགས་ཀྱིས་བྱིན་གྱིས་བརྒྱབས་།

如是念誦以咒語加持。

ཉོེ། ལྷོང་ཉིད་ངང་ལས་བདེ་ཆེན་གཟུགས་ཀྱི་ཚོགས་།

吹 東尼 昂利 迭欽 蘇吉措

吹 空性當中大樂色妙聚

རབ་འབྱམས་རྒྱ་མཚོ་རྒྱས་པར་བཀའ་བྱས་ཉོེ།

饒將 迦措 傑巴 剛席迭

華彩繽紛遍盈長為海

རྗོ་རྗེ་འཆང་གི་གནས་ཐོབ་ཁྱོད་ལ་འབྲུལ་།

多傑 強格 內透 秋喇布

獲證金剛持地汝前供

ཐག་མེད་དགའ་བདེས་རྟག་རྒྱ་རྩོམ་པར་ཤོག་།

薩美 嘎迭 達督 晴巴修

無漏歡樂恆時願滿足

ཨོ་ལྷུ་། བརྗོད་རྒྱུ་པ་ཀུ་མ་གྲུ་ཁ་སྲི་རྩོ་སྲུ་རྩྩེ།

唵阿 班雜 如巴 嘎瑪咕那 扎底雜 娑訶

ཏྟེ་ ལྷོང་ཉིད་ངང་ལས་བདེ་ཆེན་སྐྱེ་ཡི་ཚོགས་མེད།

吽 東尼 昂利 迭欽 扎伊措

吽 空性當中大樂音交響

རབ་འབྱམས་རྒྱ་མཚོ་རྒྱས་པར་བཀའ་བྱས་ཏེ།

饒將 迦措 傑巴 剛席迭

縱縱錚錚遍盈長為海

དོ་རྗེ་འཆང་གི་གནས་ཐོབ་ལྷོད་ལ་འབྱུང་མེད།

多傑 強格 內透 秋喇布

獲證金剛持地汝前供

ཐག་མེད་དགའ་བདེས་རྟག་ཏུ་ཚིམ་པར་ཤོག།

薩美 嘎迭 達督 晴巴修

無漏歡樂恆時願滿足

ཨོ་ཨུམ་ བཛྲ་ཤུག་ཀུ་མ་གུ་ཏུ་འུ་རྩི་རྩོ་སྐྱེ་རྒྱུ་ལྟོ།

噶阿 班雜 夏達 嘎瑪咕那 扎底雜 娑訶

ཧྲོལ་སྤྱོད་ཉིད་ངང་ལས་བདེ་ཆེན་དྲི་ཡི་ཚོགས་མཚན་།

吹 東尼 昂利 迭欽 之伊措

吹 空性當中大樂香氤氳

རབ་འབྱམས་རྒྱ་མཚོ་རྒྱས་པར་བཀའ་བྱས་ཏེ་།

饒將 迦措 傑巴 剛席迭

縈迴裊裊遍盈長為海

དོ་རྗེ་འཆང་གི་གནས་ཐོབ་ཕྱོད་ལ་འབྱུང་།

多傑 強格 內透 秋喇布

獲證金剛持地汝前供

ཐག་མེད་དགའ་བདེས་ཏྲག་ཏུ་ཚུམ་པར་ཤོག་།

薩美 嘎迭 達督 晴巴修

無漏歡樂恆時願滿足

ཨོ་ཨུལ་བཟོ་གཞི་ཀུ་མ་གྱུ་ཏུ་སྤྱི་རྩོལ་སྤྱི་རྩོལ་།

噶阿 班雜 根迭 嘎瑪咕那 扎底雜 娑訶

ཉོེ་སྟོང་ཉིད་ངང་ལས་བདེ་ཆེན་རོ་ཡི་ཚོགས།

吹 東尼 昂利 迭欽 若伊措

吹 空性當中大樂味雜陳

རབ་འབྱམས་རྒྱ་མཚོ་རྒྱས་པར་བཀའ་བྱས་ཏེ།

饒將 迦措 吉巴 剛席迭

炊金饌玉遍盈長為海

དོ་ཇི་འཆང་གི་གནས་ཐོབ་ལྷོད་ལ་འབྱུང་།

多傑 強格 內透 秋喇布

獲證金剛持地汝前供

ཐག་མེད་དགའ་བདེས་ཉམ་ཏུ་ཚིམ་པར་ཤོག།

薩美 嘎迭 達督 晴巴修

無漏歡樂恆時願滿足

ཨོ་ཨེུ་བཇོ་རྣམས་ཀུ་མ་གུ་ཏུ་སྤྱི་རྩོལ་སྤུ་རྩེ།

噶阿 班雜 日薩 嘎瑪咕那 扎底雜 娑訶

ཏྟེ་ ལྷོང་ཉིད་རང་ལས་བདེ་ཆེན་རེག་བྱའི་ཚོགས་མེ།

吹 東尼 昂利 迭欽 熱謝措

吹 空性當中大樂觸妙聚

རབ་འབྱམས་རྒྱ་མཚོ་རྒྱས་པར་བཀའ་བྱས་ཏེ།

饒將 迦措 傑巴 剛席迭

玉脂冰凝遍盈長為海

དོ་རྗེ་འཆང་གི་གནས་ཐོབ་ལྷོད་ལ་འབྱུལ་མེ།

多傑 強格 內透 秋喇布

獲證金剛持地汝前供

ཐག་མེད་དགའ་བདེས་རྟག་ཏུ་ཚིམ་པར་ཤོག་མེ།

薩美 嘎迭 達督 晴巴修

無漏歡樂恆時願滿足

ཨོྫེ་ཨུམ་བཟོ་སྐྱེ་གྲུ་མ་གྱུ་ཏུ་སྤྱོད་སྤྱོད་མེ།

喻阿 班雜 薩帕日謝 嘎瑪咕那

扎底雜 娑訶

ཧྲོཾ་ ཟབ་གསལ་ཉིང་འཛིན་གསང་བ་སྤྲུགས་ཀྱི་མཐུཾ་།

吹 薩瑟 當珍 桑哇 阿吉圖

吹 深明禪定密咒之威力

བདེན་པའི་ཚིག་གིས་འདོད་ཡོན་རྒྱ་མཚོ་སྤེལ་།

滇必 詞格 督雲 迦措貝

真實諦語增長妙欲海

ཚོ་འདས་སློབ་གཉེས་བྱང་ཞིང་ཚོགས་གཉེས་ཇོགས་།

才迭 之尼 香形 措尼佐

清淨亡者二障圓二資

བྱུང་འཇུག་དོ་ཇེ་འཆང་གི་ས་ཐོབ་ཤོག་།

松究 多傑 強格 薩透修

祈獲雙運金剛持果地

བཅུ་གཅིག་ཐར་ལམ་བསྟན་པ་ནི།

十一、指示解脫道路乃

ཧྲོ། ལེགས་པར་ཉོན་ཅིག་ཚོ་འདས་རིགས་ཀྱི་བུ།

吹 列巴 諾吉 才迭 日吉布

吹 善諦聽之！亡者善男女

ལམས་གསུམ་འཁོར་བ་སྐྱག་བསྐྱེལ་རང་བཞིན་ཏེ།

康僧 寇哇 督阿 讓勳迭

三界輪迴痛苦自性也

མི་རྟག་དུ་ལས་གཟིར་བ་ཤེས་པར་གྱིས།

米達 督開 席哇 謝巴吉

當知無常痛苦所逼迫

འཚི་དང་འཕོ་བའི་རང་ཚུལ་དེ་ལྟར་རོ།

企當 頗威 昂促 迭達若

死亡遷移之理如是也

ལས་འབྲས་བསྐྱུ་བ་མེད་པ་རྒྱལ་བས་གསུངས།

利之 路哇 美巴 迦威松

業果真實不虛如來語

སློང་ལེན་ཚུལ་བཞིན་དགོས་སོ་རིགས་ཀྱི་བུམྟུལ།

風藍 促勳 故娑 日吉布

應當如理取捨善男女

བདེ་ཚེན་དག་པའི་ཞིང་མཚོག་གཏན་གྱི་གནས།

迭欽 達必 香秋 滇吉內

大樂清淨勝土永恆處

འགྲོ་བའི་འདུན་པ་བསྐྱེད་ཅིག་རིགས་ཀྱི་བུམྟུལ།

卓威 敦巴 傑吉 日吉布

願生眾所望地善男女

འཇིག་རྟེན་འདི་ཡི་རྒྱབ་ཕྱོགས་བདེ་བ་ཅན།

吉滇 底伊 努修 迭哇間

從此世界往西極樂國

འོད་དཔག་མེད་མགོན་གྲུགས་རྗེ་ལས་གྲུབ་པའི།

沃巴 美貢 圖傑 利珠必

無量光怙悲意所成者

སངས་རྒྱས་བྱང་ཚུབ་སེམས་དཔའི་ཡོངས་གང་པམ།

桑傑 香秋 杏貝 永剛巴

諸佛菩提薩埵悉充滿

གང་འདོད་བསམ་བཞིན་འགྲུབ་པ་དག་པའི་ཞིང་།

剛督 桑新 珠巴 達必香

所願如意成就清淨土

པུ་སྐྱོ་ལས་སྐྱེས་མཚན་དཔེའི་ཆ་ཤས་རྗེ་གསེ།

貝慕 利傑 參威 洽席佐

蓮花化生相好支分圓

དབུལ་དང་འཐབ་རྩོད་སྐྱུག་བསྐྱུལ་མིང་མི་གྲགས་།

屋當 他佐 督阿 名米扎

無有貧窮爭戰痛苦名

སྐྱོན་པ་སངས་རྒྱས་བསྐྱུན་པ་ཐེག་ཚེན་ཚས་།

敦巴 桑傑 滇巴 帖欽秋

導師佛陀教法大乘法

འཁོར་རྣམ་བྱང་སེམས་འགྱུར་མེད་ཉག་པའི་དུས་།

寇南 香杏 究美 達必督

眷屬菩薩不變永恆時

སྐྱུགས་རྗེའི་བདག་ཉིད་རྒྱལ་བ་འོད་དཔག་མེད་།

圖傑 達尼 迦哇 沃巴美

大悲自性無量光如來

རྒྱལ་སྤྲུལ་བྱང་རྒྱུ་སེམས་དཔའི་ཚོགས་ཀྱིས་བསྐྱོར་།

迦瑟 香秋 杏必 措吉勾

諸佛菩薩眾會悉圍繞

སྐྱུ་ཡི་འོད་ཟེར་སྐྱུན་པའི་གསུང་གི་སྤྲུལ་།

故伊 沃瑟 念必 松格扎

身之光芒悅耳之語音

སྐྱུ་ལ་བས་བྱ་བྱོད་བསུ་བ་དེར་དེངས་ཤིག་།

珠威 布秋 瑟哇 迭當席

化身迎接請子往彼處

སྲིད་ལ་མ་ཆགས་སློ་ཐག་བད་ཀྱིས་ཚད་།

席喇 瑪洽 洛他 貝吉秋

莫貪輪迴由衷徹底斷

ཡུལ་ལ་མ་གཡེངས་རིག་པ་གཅིག་ཏུ་སྦྱིམ་།

有喇 瑪樣 日巴 吉督珍

莫散心念惟專注一境

ཅུ་གཅིག་སེམས་ལ་འོད་དཔག་མེད་པ་ཚངས་།

則吉 杏喇 沃巴 美巴瓊

內心一緣憶念無量光

དད་མོས་བསྐྱེད་ལ་བདེ་བ་ཅན་དུ་སོང་།

迭慕 傑喇 迭哇 間督松

加強恭信詣往極樂國

ཁྱོད་ནི་ཡིད་ལུས་ཐོགས་པ་མེད་པ་སྟེ།

秋尼 伊旅 透巴 美巴迭

汝乃身心無掛無礙已

བདེ་ཆེན་ཞིང་མཚོག་ཡིད་ལ་དྲན་ཅམ་གྱིས།

迭欽 香秋 伊喇 珍贊吉

於心憶念極樂剎土故

གནས་དེར་ཕྱིན་ནས་འོད་དཔག་མེད་པ་མངལ།

內底 欽尼 沃巴 美巴迦

抵至彼處面謁無量光

ཐོགས་སངས་རྒྱས་པའི་ལུང་བསྟན་ཐོབ་པར་འགྱུར།

佐桑 傑必 龍滇 透巴究

將獲圓成正覺之授記

༄༅། །ལུ་རུ་འི་སྐྱུ་བ་ཐབས་བསམ་པ་སྐྱུན་སྐྱུ་བ་ཀྱི་སྐོ་ནས་གཤིན་པོ་རྗེས་འཛིན་གྱི་ཚོགས་།
蓮師成就法祈願任運之慈攝亡者儀軌

བཅུ་གཉིས་གནས་ནས་སྐར་པ་ནི། ཚོ་འདས་པ་ད་འབྱུང་དོ་རྗེ་འཆང་། མཐིང་ཀའི་དབུ་མར་རྣམ་
ཤེས་གསལ། ཐོག་མར་གསོལ་འདེབས་འདི་ལྟར་བྱ།

十二、由此超度乃 亡者蓮師金剛持
藍色中脈心識明 最初如是作祈請

ཨེ་མ་རྟོ།

唵嗎吽

གཅིག་ཚོག་སེམས་ཀྱི་ལོ་རྒྱུ་སྤྲོ་མ་དང་།

吉秋 杏吉 諾屋 喇嘛當

惟足心之珍寶上師尊

བྱིན་སྐབས་རྒྱ་བོའི་རྒྱན་འཛིན་སྤྲོ་རབས་ཚོགས་།

欣喇 秋沃 涓珍 喇饒措

持有加持水流師傅眾

རྩ་གསུམ་རྒྱལ་བ་རྒྱ་མཚའི་ཚོགས་དང་བཅས་།

雜僧 迦哇 迦措 措當居

併與三根勝者海會眾

གསོལ་བ་འདེབས་སོ་སྤྱགས་རྗེའི་ལྷགས་ཀྱུས་བྱུངས་།

娑哇 迭娑 圖傑 迦居松

虔誠祈請大悲鈎攝受

གུ་རུ་དམར་ནག་མེ་མྲེང་ལྷ་ཚོགས་གྱིས་།

咕如 瑪那 美稱 喇措吉

蓮師深紅火鬘天尊眾

ཞེ་སྤང་འཁྲུགས་པའི་དམག་གི་གཡུལ་རོ་སློགས་།

謝當 初必 瑪格 有屋多

迴遮瞋恨迷亂軍征戰

ཚོ་འདས་ལུས་ཉོན་བག་ཆགས་ཀྱན་སྐྱུང་སྟེ་།

才迭 路紐 哇洽 根將迭

亡者身心習氣悉清淨

བདེ་ཚེན་དག་པའི་ཞིང་དུ་ལམ་སྐྱོ་རྗེས་།

迭欽 達必 香督 朗那仲

大樂清淨剎中祈引路

དུག་གསུམ་ནད་སེལ་སྐྱུན་གྱི་ལྷ་ཚོགས་གྱིས་།

的僧 內瑟 門吉 喇措吉

滅三毒病藥師天尊眾

གཟུང་འཛིན་ནད་གྱིས་གདུང་བ་སེལ་གྱུར་ཅིག་།

松珍 內吉 東哇 瑟究吉

消除二執疾病之苦惱

ཚོ་འདས་ལུས་ཉོན་བག་ཆགས་ཀྱུན་སྐྱུང་སྟེ།

才迭 路紐 哇洽 根將迭

亡者身心習氣悉清淨

བདེ་ཆེན་དག་པའི་ཞིང་དུ་ལམ་སྐྱོང་རྒྱུ་སྟེ།

迭欽 達必 香督 朗那仲

大樂清淨剎中祈引路

སྐྱུག་འཛོན་དུ་བ་སྐྱོམ་པའི་ལྷ་ཚོགས་ཀྱིས།

慕珍 扎哇 東必 喇措吉

財神總攝幻網天尊眾

ཞེན་ཆགས་སེར་སྐྱེའི་འཛིང་བ་གྲོལ་གྱུར་ཅིག།

仙洽 瑟那 強哇 卓究吉

願離貪著慳吝之束縛

ཚོ་འདས་ལུས་ཉོན་བག་ཆགས་ཀྱུན་སྐྱུང་སྟེ།

才迭 路紐 哇洽 根將迭

亡者身心習氣悉清淨

བདེ་ཆེན་དག་པའི་ཞིང་དུ་ལམ་སྐྱོང་རྒྱུ་སྟེ།

迭欽 達必 香督 朗那仲

大樂清淨剎中祈引路

ཚོ་འདས་ལུས་ཉོན་བག་ཆགས་ཀུན་སྐྱུང་སྟེ།
才迭 路紐 哇洽 根將迭
亡者身心習氣悉清淨
བདེ་ཆེན་དག་པའི་ཞིང་དུ་ལམ་སྣ་རྒྱུངས།
迭欽 達必 香督 朗那仲
大樂清淨剎中祈引路
གསང་བདག་སེལ་སྤྱོད་ལྟ་ཚོགས་ཀྱིས།
桑達 僧給 扎卓 喇措吉
密主獅子吼聲天尊眾
འབྲོག་ཆེན་བར་དོའི་གཡང་ས་སྤྱོད་གྱུར་ཅིག།
卓欽 巴多 樣薩 卓究吉
渡脫中陰曠野深淵處
ཚོ་འདས་ལུས་ཉོན་བག་ཆགས་ཀུན་སྐྱུང་སྟེ།
才迭 路紐 哇洽 根將迭
亡者身心習氣悉清淨
བདེ་ཆེན་དག་པའི་ཞིང་དུ་ལམ་སྣ་རྒྱུངས།
迭欽 達必 香督 朗那仲
大樂清淨剎中祈引路

ཚོ་འདས་ལུས་ཉོན་བག་ཆགས་ཀྱན་སྐྱུང་སྟེ།

才迭 路紐 哇洽 根將迭

亡者身心習氣悉清淨

བདེ་ཆེན་དག་པའི་ཞིང་དུ་ལམ་སྐྱོ་རྗེས།

迭欽 達必 香督 朗那仲

大樂清淨剎中祈引路

དོ་རྗེ་གོ་ལོད་ལྷོ་བཅུ་འི་སྐྱོ་ཚོགས་ཀྱིས།

多傑 卓洛 初居 喇措吉

怖畏金剛忿怒十王眾

ཉོན་མོངས་མཚོན་གྱི་འཛིགས་པ་སྐྱོགས་གྱུར་ཅིག།

紐夢 寸吉 吉巴 多究吉

迴遮煩惱刀兵之驚怖

ཚོ་འདས་ལུས་ཉོན་བག་ཆགས་ཀྱན་སྐྱུང་སྟེ།

才迭 路紐 哇洽 根將迭

亡者身心習氣悉清淨

བདེ་ཆེན་དག་པའི་ཞིང་དུ་ལམ་སྐྱོ་རྗེས།

迭欽 達必 香督 朗那仲

大樂清淨剎中祈引路

ཐུགས་ཚེན་སྐྱོ་བྱེད་པོའི་ལྷ་ཚོགས་ཀྱིས་།

圖欽 貝瑪 迦波 喇措吉

大悲蓮花王之天尊眾

འཕོ་བཅས་རེ་དོགས་འཛིགས་པ་གཞོམ་གྱུར་ཅིག་།

頗居 熱多 吉巴 兄究吉

摧滅遷移希憂之驚怖

ཚོ་འདས་ལུས་ཉོན་བག་ཆགས་ཀྱན་སྐྱེ་སྟེ་།

才迭 路紐 哇洽 根將迭

亡者身心習氣悉清淨

བདེ་ཚེན་དག་པའི་ཞིང་དུ་ལམ་སྣ་རྩོངས་།

迭欽 達必 香督 朗那仲

大樂清淨剎中祈引路

སངས་རྒྱས་འོད་དཔག་མེད་པའི་ལྷ་ཚོགས་ཀྱིས་།

桑傑 沃巴 美必 喇措吉

彌陀無量光佛天尊眾

འཁྲུལ་བ་སྐྱི་ལམ་འཛིགས་པ་ཞིག་གྱུར་ཅིག་།

初哇 米朗 吉巴 席究吉

解脫迷亂夢境之驚怖

ཚོ་འདས་ལུས་ཉོན་བག་ཆགས་ཀྱན་སྐྱད་སྟེ།

才迭 路紐 哇洽 根將迭

亡者身心習氣悉清淨

བདེ་ཆེན་དག་པའི་ཞིང་དུ་ལམ་སྤྱོད་སྟེ།

迭欽 達必 香督 朗那仲

大樂清淨剎中祈引路

ཚོས་སྐྱེ་ཀྱན་དུ་བཟང་པོའི་ལྷ་ཚོགས་ཀྱིས།

秋故 根督 桑波 喇措吉

法身普賢如來天尊眾

དངོས་ཞེན་འཛིན་པའི་འཕྲང་ལས་སྦྱོལ་གྱུར་ཅིག།

屋仙 珍必 昌利 卓究吉

渡脫貪執實有之狹路

ཚོ་འདས་ལུས་ཉོན་བག་ཆགས་ཀྱན་སྐྱད་སྟེ།

才迭 路紐 哇洽 根將迭

亡者身心習氣悉清淨

བདེ་ཆེན་དག་པའི་ཞིང་དུ་ལམ་སྤྱོད་སྟེ།

迭欽 達必 香督 朗那仲

大樂清淨剎中祈引路

ཡིད་བཞིན་ལོར་བྱ་བ་དེ་ཆེན་ལྷ་ཚོགས་ཀྱིས་།

伊欣 諾布 迭欽 喇措吉

大樂蓮師如意寶尊眾

སྐྱེ་མས་འཕྲིག་དམ་སེལ་བྱ་བ་ཚད་གྱུར་ཅིག་།

念熾 當瑟 扎哇 秋究吉

阻斷慢疑毀誓之密網

ཚོ་འདས་ལུས་ཉོན་བག་ཆགས་ཀྱུན་སྦྱང་སྟེ་།

才迭 路紐 哇洽 根將迭

亡者身心習氣悉清淨

བདེ་ཆེན་དག་པའི་ཞིང་དུ་ལམ་སྣ་རྩོད་སེ་།

迭欽 達必 香督 朗那仲

大樂清淨剎中祈引路

མཚུན་པས་ཚོ་འདས་སྐྱུག་བསྐྱེད་གཟིགས་པ་དང་།

欽必 才迭 督阿 席巴當

智慧澈見亡者諸痛苦

བཙུང་བས་བདེ་ཆེན་ཞིང་དུ་འབྲེན་པ་དང་།

則威 迭欽 香督 珍巴當

悲憫引領極樂剎土中

༄༅། །ལུ་རུ་འི་རྣམ་པ་ཐབས་བསམ་པ་ལྷན་གྱི་བྱེད་ཀྱི་སྐོན་ལ་གཤིན་པོ་རྗེས་འཛིན་གྱི་ཚོ་གཤམ་།
蓮師成就法祈願任運之慈攝亡者儀軌

རུས་པས་རྣམ་སེམས་འཕོ་བ་འབྱོར་བ་ཡི།

努必 龍杏 頗哇 炯哇伊

威力純熟遷轉風心之

ཐུགས་བསྐྱེད་བདེན་པ་ད་ལྟ་ཉིད་དུ་སྐྱོན་།

圖傑 滇巴 達達 尼督敦

發心諦語此刻祈引領

རྣམ་ཤེས་བཅོན་ཐབས་འཕོ་བ་ནི།

強力遷識乃

ཚེ་ལས་འདས་པའི་རྣམ་ཤེས་རྩྱི་ཡིག་མཐིང་ཀས་རྣམ་པར་གྱུར། རྒྱུར་སེམས་སྤྱི་བོའི་
བདེ་ཆེན་ཞིང་དུ་གཏད་པ་ཙམ་གྱིས། སྐར་མདའ་འཕང་བ་བཞིན་སྤྱི་བོ་ནས་ཐོན།
འོག་མིན་བདེ་བ་ཆེན་པོའི་ཞིང་གི་མགོན་པོ་འོད་དཔག་མེད་གྱི་བྱུགས་ཀར་འོད་ལམ་
མེར་བྲིམ། རྒྱལ་བའི་སྲས་སུ་སངས་རྒྱས་པར་གྱུར།

才利 迭必 南謝 吽伊 湯給 南巴究 龍杏 吉
沃 迭欽 香督 迭巴 贊吉 嘎達 滂哇欣 吉沃
尼吞 喔門 迭哇 欽波伊 香格 貢波 沃巴 美
吉 圖嘎 沃朗 美騰 迦威 舍瑟 桑傑巴究

亡者魂識成為藍色吽字相，風心專於頂門之極樂剎土時，靈魂即似流星放矢般出於頂門，流輝熠熠融入密嚴大樂剎土之怙主無量光佛心間，列為佛子終成正覺。

མཉམ་བཞག་ལྷ་བས་རྒྱས་གདབ་བུ།

三昧見地令印。

བཅུ་གསུམ་བྱང་བུ་བསྐྱེག་པ་ནི།

十三、焚牌位乃

ལྷོ། ལྷོ་གསུམ་སྤྱགས་རྗེ་ལས་བྱང་མེས།

吽 故僧 圖傑 利兄美

吽 三身大悲所生火

ཚོ་འདས་དུག་གསུམ་ཕྱང་པོ་བསྐྱེག།

才迭 的僧 朋波澈

焚盡亡者三毒蘊

ཡུམ་ཚེན་བཞི་ཡི་ཡེ་ཤེས་མེས།

雲欽 席伊 耶謝美

四大佛母智慧火

ཚོ་འདས་འབྱུང་བཞིའི་ཕྱང་པོ་བསྐྱེག།

才迭 炯席 朋波澈

焚盡亡者四大蘊

རྒྱལ་བ་རིགས་ལྔའི་ཡེ་ཤེས་མེས།

迦哇 日阿 耶謝美

五部勝者智慧火

ཚོ་འདས་དུག་ལྷའི་ཕུང་པོ་བསྐྱེད།

才迭 督阿 朋波澈

焚盡亡者五毒蘊

སྤྱོད་ཉིད་ལས་བྱུང་འོད་གསལ་མེས།

東尼 利兄 沃瑟美

空性所生光明火

ཚོ་འདས་གཟུངས་འཛིན་ཕུང་པོ་བསྐྱེད།

才迭 松珍 朋波澈

焚盡亡者二取蘊

ཕུང་པོ་ལམས་དང་སྦྱོམ་མཆེད་ཀྱུན།

朋波 康當 傑妾根

一切蘊界與生處

ཡི་ནས་མ་བྱུང་མ་སྦྱོས་པའི།

耶尼 瑪兄 瑪傑巴

本來無生未長焉

ཚོས་ཉིད་སྦྱོས་བྲལ་ཡི་ཤེས་མེས།

秋尼 珠扎 耶謝美

法性離戲智慧火

གཉིས་འཛིན་བདག་རྟོག་བྱུང་གིང་བསྐྱེད་གཤམ་གཤམ་

尼珍 達多 屋香澈

焚離二執我尋思

གཟུངས་སྐྱུགས་བརྗོད་ཅིང་མེ་ཡིས་བསྐྱེད་གཤམ་

誦陀羅尼咒並以火焚燒。

གཤམ་ཚུལ་བཅད་ཕྱིར་བཀྲ་གིས་ནིེེ

為劃分死鬼界線故吉祥詞乃

ཙོེེ མཚོག་གསུམ་རྒྱལ་བས་བདེན་པ་དབྱིངས་ནས་བརྗོད་གཤམ་

喻 秋僧 迦威 滇巴 樣尼究

喻 三寶勝者詮述真實界

དཔལ་པོ་མཁའ་འགྲོའི་བཀྲ་གིས་དབྱངས་སུ་གྱེར་གཤམ་

巴沃 康卓 扎席 樣瑟傑

勇父空行吟詠吉祥調

གནས་ཡུལ་བསྐྱེད་སྐྱུང་མེ་རྟོག་ཆར་ཏུ་སྐྱེལ་གཤམ་

內有 滇松 美多 洽督尼

處境護法灑降妙花雨

ཕན་བདེའི་དཔལ་ལ་རོལ་བའི་བཀྲ་གིས་ཤོག་གཤམ་

潘迭 巴喇 若威 扎席修

願享利樂福德之吉祥

བརྩ་བཞི་སྐྱོད་གདབ་པ་ནི།

十四、製作擦擦佛像乃

རུས་ཐལ་ཁྲུས་རྩས་ལན་མང་བཟུ། རུས་བྱང་ཐལ་བ་ས་དང་བསྐྱེ།

དམ་ཇས་སྐྱན་དང་རྩི་ཡིས་གདབ། ཚོ་གའི་རྒྱན་བསྐྱེདས་བུམ་ཚོག་བྱེ།

骨灰濯水屢浣淨 骨牌灰燼混合土

三昧耶物摻藥香 行常修軌寶瓶軌

ཨ། ལྷོང་པའི་ངང་ལས་པད་སྐྱེད་སྐྱེད།

阿 東必 昂利 貝達當

阿 空性當中蓮月上

ལྷོ་ལས་རུས་ཐལ་འཛིན་པ་རྣམས།

準利 如他 晶巴南

仲化骨灰泥土等

ཐ་མལ་དངོས་འཛིན་ཞི་བ་ལས།

他瑪 屋珍 席哇利

息滅凡庸實執後

ཐག་མེད་རིན་ཆེན་སྤང་པོར་གྱུར།

薩美 仁欽 朋波究

成為無漏珍寶聚

རང་ཉིད་ལྷ་ཡི་བྱུགས་ཀ་ནས་།

讓尼 喇伊 圖嘎尼

自為天尊由心間

ཐོགས་བཅུ་འི་བདེ་གཤེགས་སྐྱོན་དང་གྱུར་།

修居 迭謝 間章究

迎請十方善逝佛

སྐྱེ་དང་ཡིག་འབྲུ་ཕྱག་མཚན་དང་།

故當 伊珠 香參當

身相文字與法器

འོད་ཟེར་རིན་ཆེན་ཕུང་པོར་གྲིམ་།

沃謝 仁欽 朋波騰

光芒融入珍寶蘊

གཟུགས་ཕུང་དག་པ་རྣམ་སྤྲང་མཛད་།

蘇朋 達巴 南能雜

色蘊清淨大日佛

གཟུགས་སྐྱེ་འདི་ལ་བྱིན་ཆེན་པོ་བས་།

蘇故 底喇 欣欽頗

於此色身降加持

ཨོ་རྩེ་ན་རྩེ་ལྷ་སྐྱེ་རྩེ།

唵 資那資嘎 娑訶

ཉེར་གཅིག་བརྗོད་ཅིང་བྱིན་གྱིས་སྐྱབས།

念誦廿一次加持

ཨོ་བཏྌ་ཨེ་ཡུ་ཤེ་སྐྱེ་རྩེ།

唵 班雜 阿優開 娑訶

ཚེ་རྒྱུད་རན་པའི་འཛིམ་པ་བཅད།

截出巨細合宜土

ཨོ་བརྗོད་རྩེ་ཨ་ཡ་སྐྱེ་རྩེ།

唵 班佐 巴哇雅 娑訶

རིན་ཆེན་འཛིམ་པ་འབི་འབི་བྱ།

製作珍寶之泥丸

ཨོ་ཨེ་ར་རྩེ་བི་ར་རྩེ་སྐྱེ་རྩེ།

唵 阿日 則威 日則 娑訶

༄༅། །ལུ་རུ་འི་སྐྱུ་བ་ཐབས་བསམ་པ་ལྷན་སྐྱབ་ཀྱི་སྐོ་ནས་གཤིན་པོ་རྗེས་འཛོན་གྱི་ཚེ་གེ།
蓮師成就法祈願任運之慈攝亡者儀軌

གཟུངས་དང་ཉེན་རྣམས་གཞུག་པར་བྱ།

裝臟咒語所依物

ཨོྲཱ་མྱ་ར་ཉི་ལྷ་རྩེ།

噶 達瑪 日迭 娑訶

བཀོས་པོར་ནང་ནས་ཕྱིར་རུ་འདོན།

印模之內取而出

ཨོྲཱ་མྱ་ར་ཉི་ལྷ་བཛྲེ་ལྷ་རྩེ།

噶 瑟扎 底察 班則 娑訶

༄༅། །ལྷ་ཅུའི་སྐྱུ་བ་ཐབས་བསམ་པ་སྐྱུན་སྐྱུ་བ་ཀྱི་སྐོན་ས་གཤིན་པོ་རྗེས་འཛིན་གྱི་ཚེ་གེ།
蓮師成就法祈願任運之慈攝亡者儀軌

གཞུགས་སྐྱུ་ནམ་པར་སྐྱད་མཛད་ལེ། ཚོས་སྐྱུ་སྐྱུན་བྱངས་བསྐྱེམ་པར་བྱེ། བཏང་གིས་བཛོད་
ཅིང་མེ་ཉོག་འཐོར། གང་དུ་བཞུགས་པར་བྱིན་ཆགས་འཇུར། དེ་ལྟར་གཤིན་དོན་སྐྱུ་བ་པའི་
ཐབས། མཚོ་སྐྱེས་སྐྱེ་མའི་བྱིན་རྒྱབས་ལས། བྱུང་བའི་མན་ངག་ཐབ་མོ་སྟེ། སྐལ་བ་ལྷན་པས་
གཅིས་པར་བྱུངས། ཅིས་པའང་ལྷ་རིགས་ཀྱི་སྐྱུ་གས་བཙུན་དོ་རྗེ་ཚོ་དབང་ནོར་བུས་ཤིང་སྐྱུ་ག་
ལོའི་རྒྱལ་སྐྱེའི་ཚོས་ཉེར་ལྷ་ལ་དག་པར་ཐབ་པའོ། མཁྲ་ལོ། ། །གསུང་བསྟོ། །

色身大日如來佛 迎請法身作融入 念誦吉祥詞散花
任居何處成莊嚴 如是超薦之修法 海生上師之加持
所生甚深口訣也 具福緣者當珍藏

此乃尊貴種姓之咒師多傑才旺諾布於木虎年鬼宿
月廿五日淨書。芒嘎朗。(煙供迴向。)

གུ་རུ་མཚོ་སྐྱེས་དོ་རྗེའི་ལྷ་ཚོགས་ཀྱིས་།

咕如 措吉 多傑 喇措吉

蓮師海生金剛天尊眾

གང་སློན་ལྷན་གྱིས་སྐྱབ་པའི་བཀའ་ཤིས་ཤོག་།

剛門 倫吉 珠必 扎席修

祈願任運成就願吉祥

རྒྱལ་པོ་ཁྱི་སྤོང་ལྷེ་འཕེན་མན་ཆད་ནས་།

迦波 赤松 德贊 門妾尼

始自法王赤松德贊起

དུས་གསུམ་རྒྱན་ཆད་མེད་པར་བྱིན་གྱིས་སྐྱོབས་།

的僧 君妾 美巴 欣吉洛

三時恆常不斷賜加持

གུ་རུ་ལྷན་རྒྱལ་པོའི་ལྷ་ཚོགས་ཀྱིས་།

咕如 貝瑪 迦波 喇措吉

蓮師蓮花王之天尊眾

ཚོས་དང་རིགས་བརྒྱད་དར་བའི་བཀའ་ཤིས་ཤོག་།

秋當 日居 達威 扎席修

教法傳承興隆願吉祥

༄། །བསམ་པ་ལྷན་སྐབ་བཀ་ཤིས་འདོད་དོན་ལྷན་སྐབ་རྣམས་ལོ་དེ་ལོ་བྱུང་བ་ལྟར་།
蓮師祈願任運成就吉祥〈金剛樂音〉

སྐྱེ་ནི་ལྷོ་རྒྱབ་སྤྱིན་པོའི་ལ་གཞོན་མཛད་ཅེས་།

故尼 洛努 欣波 卡諾則

身處西南調伏羅刹境

ཉོན་མོངས་གདུལ་དཀའི་སེམས་ཅན་ཐབས་ཀྱིས་འདུལ་།

紐蒙 度格 杏間 塔吉度

方便調治愚癡難調眾

གུ་ཅུ་སློ་ལྡན་མཚོག་སྲིད་ལྷ་ཚོགས་ཀྱིས་།

咕如 洛滇 秋瑟 喇措吉

勝愛俱慧上師天尊眾

ཤིས་རབ་རྣམ་གསུམ་འཕེལ་བའི་བཀ་ཤིས་ཤོག་།

謝饒 南僧 佩威 扎席修

增長三種勝慧願吉祥

དུས་ངན་སྤྱིགས་མའི་མཐའ་ལ་སྤྱག་པའི་ཚེ་།

督言 尼美 他拉 圖必才

遭逢惡世劫濁末期時

འགྲོ་དོན་སྟོབས་ཚེན་མཛད་པའི་སྤྱགས་རྗེ་ཅན་།

卓敦 多欽 雜必 圖傑間

具大力利生之大悲者

གུ་རུ་ཉི་མ་འོད་ཟེར་ལྷ་ཚོགས་ཀྱིས་།

咕如 尼瑪 沃謝 喇措吉

蓮師日光上師天尊眾

འཆད་ཚོད་སློབས་པ་རྒྱས་པའི་བཀ་ཤིས་ཤོག་།

妾究 波巴 吉必 扎席修

增長講辯勇智願吉祥

ལུ་བརྒྱའི་ཐ་མ་ཚོད་དུས་སློགས་མ་ལ་།

阿傑 他瑪 佐督 尼瑪拉

五百劫末諍亂濁世中

དད་ལྡན་མཐོ་རིས་འདྲེན་པའི་བྱགས་རྩེ་ཅན་།

迭滇 透日 珍必 圖傑間

具信導入善趣大悲者

གུ་རུ་ལྡུ་སེརྗེའི་ལྷ་ཚོགས་ཀྱིས་།

咕如 夏家 僧給 喇措吉

蓮師釋迦獅子天尊眾

བཤད་སྐབ་འཕྲིན་ལས་རྒྱས་པའི་བཀ་ཤིས་ཤོག་།

謝珠 欽列 傑必 扎席修

增長講修事業願吉祥

ནག་ཕྱོགས་འཇིགས་པའི་དམག་གིས་གཉེན་པོ་ཆེ།

那修 吉必 瑪給 念波妾

克服惡方可怖之軍隊

ཨོ་རྒྱན་ལྷ་སྲིན་སྲེ་བརྒྱད་འཁོར་བཅས་ཀྱིས་།

鄔金 喇欣 爹傑 寇傑吉

鄔金神蠻八部併眷屬

དམག་དབྱང་མ་ལུས་ཉུར་བྱམ་བསྐྱོག་དང་།

瑪本 瑪路 乎吞 奪巴當

必定退除一切軍隊眾

བསྟན་དང་དེ་འཛིན་སྲུང་བའི་བཟ་ཤིས་ཤོག་།

滇當 迭珍 松威 扎席修

守護法教持教願吉祥

སེམས་ཅན་སྐྱུ་ལུས་འཇིག་པའི་ནད་བྱུང་ནས་།

杏間 居路 吉必 內兄尼

壞有情幻軀之病生起

མི་བཅོད་སྲུག་བསྐྱེད་ཆེན་པོས་ནོན་པའི་ཆེ།

米娑 督阿 欽布 諾必才

難忍猛厲痛苦所害時

གུ་ཅུ་སྐྱེན་གྱི་སྐྱ་མའི་ལྷ་ཚོགས་གྱིས་།

咕如 門吉 喇美 喇措吉

蓮師藥師佛之天尊眾

ནད་གདོན་བར་ཚད་སེལ་བའི་བཀའ་ཤིས་ཤོག་།

內敦 巴妾 瑟威 扎席修

消除病魔障礙願吉祥

འབྱུང་བ་དབྱར་ལངས་ས་བཅུད་ཉམས་པའི་ཚོ་།

炯哇 扎朗 薩居 娘必才

五大相剋地精敗壞時

སེམས་ཅན་སྐྱ་གཏེ་ནད་གྱིས་གཟེར་པ་ན་།

杏間 慕給 內吉 席巴那

有情若為飢荒患所害

གུ་ཅུ་བླ་བ་སྐྱེན་པའི་ལྷ་ཚོགས་གྱིས་།

咕如 扎哇 東必 喇措吉

蓮師財神總攝網尊眾

བསོད་ནམས་ལོངས་སྤྱོད་རྒྱས་པའི་བཀའ་ཤིས་ཤོག་།

娑南 龍究 吉必 扎席修

增長福德受用願吉祥

ལས་ཅན་འགྲོ་བའི་དོན་དུ་གཏེར་འདོན་ནེ།

利間 卓威 敦督 迭敦那

具緣者為利生取藏時

དམ་ཚིག་ཐོལ་ཐོག་མེད་པའི་དཔལ་གདེང་བསྐྱེདེ།

當詞 娑娑 美必 巴登傑

以無虛偽誓願之大勇

གུ་རུ་དཔལ་ཚེན་བཀའ་བརྒྱད་ལྷ་ཚོགས་ཀྱིས་ེ།

咕如 巴欽 嘎傑 喇措吉

蓮師大勝八教天尊眾

འདོད་དགུའི་གཏེར་ཚེན་འབྱེད་པའི་བཟ་ཤིས་ཤོག་ེ།

督故 迭欽 傑必 扎席修

開啟妙欲大藏願吉祥

སྤམ་ཡུལ་ནགས་རོང་དབེན་ས་སྤོགས་པའི་ཚེ།

威優 那初 問薩 紐必才

尋覓祕境深林靜處時

ལ་ཆར་སུ་ཡུག་འཚུབས་ཤིང་ལམ་འགགས་ནེ།

卡洽 屋優 促香 朗嘎那

若暴風雨雪瀰漫阻道

གུ་རུ་བྱིལ་གཞོན་དག་ཅུལ་ལྷ་ཚོགས་ཀྱིས་།

咕如 瑟諾 扎雜 喇措吉

蓮師威壓猛力天尊眾

སྡེ་བརྒྱད་དབང་དུ་བྱེད་པའི་བཀ་ཤིས་ཤོག་།

迭傑 旺督 謝必 扎席修

懷攝統馭八部願吉祥

སྟག་གཟིག་དོམ་རྗེད་དུག་སྐུལ་མཆེ་བ་ཅན་།

達席 東這 督珠 妾哇間

老虎豹熊毒蛇具牙者

འབྲོག་ཆེན་འཇིགས་པའི་འཕྲང་ལ་འགྲིམས་པའི་ཚེ་།

卓欽 吉必 昌拉 珍必才

曠野可怕狹道漫遊時

གུ་རུ་སེངྒེ་སྐྱ་སྐྱོགས་ལྷ་ཚོགས་ཀྱིས་།

咕如 僧給 扎卓 喇措吉

蓮師獅子吼之天尊眾

སྐྱང་སྲིད་དབང་དུ་བསྐྱུར་བའི་བཀ་ཤིས་ཤོག་།

能席 旺督 究威 扎席修

懷攝駕馭現有願吉祥

ས་ལྷུ་མེ་ལྷུང་འབྱུང་བའི་བར་ཆད་ཀྱིས་།

薩秋 美龍 炯威 巴妾吉

地水火風大種災障起

སྐྱུ་ལུས་ཉེན་ཅིང་འཇིག་པའི་དུས་བྱུང་ཚེ་།

居路 念將 吉必 督炯才

幻軀受害瀕危之時期

གུ་ཅུ་པ་བཟོ་སྤྱོད་ཚོགས་ཀྱིས་།

咕如 貝瑪 班雜 喇措吉

蓮師蓮花金剛天尊眾

འབྱུང་བཞིའི་དུངས་བཅུད་འཕེལ་བའི་བཀ་ཤིས་ཤོག་།

炯席 當居 佩威 扎席修

增長四大種粹願吉祥

ལམ་འཕྲང་འཇིགས་པའི་འཕྲང་ལ་འགྲིམས་པའི་ཚེ་།

朗昌 吉必 昌拉 正威才

行經恐怖隘道狹谷時

བསད་བྱེད་ཇག་པ་ཚོམ་པོས་ཉེན་པ་ན་།

賽妾 迦巴 瓊布 念巴那

若為殺劫盜匪所迫害

༄། །བསམ་པ་ལྷན་སྲུབ་བཏུ་གིས་འདོད་དོན་ལྷན་སྲུབ་ནི་རྗེས་སུ་བྱུང་བ་།
蓮師祈願任運成就吉祥 (金剛樂音)

གུ་རུ་རྟ་མཚོག་རྩལ་བའི་ལྷ་ཚོགས་ཀྱིས་།

咕如 達秋 若威 喇措吉

蓮師馬頭游戲天尊眾

སྟོབས་ལྷན་འཇིགས་པ་བྲལ་བའི་བཏུ་གིས་ཤོག་།

多滇 吉巴 扎威 扎席修

具力遠離怖畏願吉祥

གང་ཞིག་ག་ཤེད་མའི་དམག་གིས་མཐའ་བསྐྱོར་ནས་།

岡席 謝美 瑪吉 他勾尼

被任何殺奪軍眾圍困

མཚོན་ཆ་རྣམས་འདེབས་ཤིང་ཉེན་པ་ན་།

寸洽 諾波 迭香 念巴那

以利兵器攻擊迫害時

གུ་རུ་རྟ་མཚོག་རྩལ་བའི་ལྷ་ཚོགས་ཀྱིས་།

咕如 多傑 卓洛 喇措吉

蓮師怖畏金剛天尊眾

གཡུལ་ལས་རྣམ་པར་རྒྱལ་བའི་བཏུ་གིས་ཤོག་།

優利 南巴 家威 扎席修

征戰沙場勝利願吉祥

ནམ་ཞིག་ཚོ་ཟད་འཆི་བའི་དུས་བྱུང་ཚོ་།

南席 才塞 企威 督炯才

一旦壽盡死期來臨時

གནད་གཙོད་སྤྱག་བསྐལ་དག་པོས་ཉེན་པ་ན་།

內究 督阿 扎波 念巴那

若為強烈病痛苦所逼

གུ་ཅུ་སྤྱན་རས་གཟིགས་དབང་ལྷ་ཚོགས་ཀྱིས་།

咕如 間熱 席旺 喇措喇

蓮師觀音自在天尊眾

དུས་མཐའི་མཚམས་སྦྱར་ལེགས་པའི་བཀ་ཤིས་ཤོག་།

督他 倉究 列必 扎席修

臨終善緣善妙願吉祥

སྤྱ་ལུས་གཡར་པོ་ཞིག་པའི་བར་དོ་རུ་།

居路 雅波 學必 哇多如

借用幻軀既壞中陰中

འཁྲུལ་སྤྱང་ཉིང་འཁྲུལ་ཆེན་པོས་ཉེན་པ་ན་།

初能 寧初 督阿 念巴那

為幻象幻中幻苦所逼

གུ་ཅུ་སྤྲང་བ་མཐའ་ཡས་ལྷ་ཚོགས་གྱིས་།

咕如 能哇 他伊 喇措吉

蓮師無量光佛天尊眾

སྲིད་ལས་རྣམ་པར་གྲོལ་བའི་བཏུ་གིས་ཤོག་།

席利 南巴 卓威 扎席修

解脫永離輪迴願吉祥

གཞན་ཡང་ལས་དང་རྐྱེན་གྱིས་དབང་གྱུར་ཏེ་།

仙樣 利當 間吉 旺究迭

復因業與緣之力所致

འཇུག་སྤང་དངོས་པོར་ཞེན་ཅིང་སྤྲུག་བསྐྱེད་ན་།

初能 屋波 仙將 督阿那

執幻為實且生痛苦時

གུ་ཅུ་ཀུན་ཏུ་བཟང་པོའི་ལྷ་ཚོགས་གྱིས་།

咕如 根督 桑波 喇措吉

蓮師普賢如來天尊眾

ཚོགས་སྤུག་རང་གྲོལ་མཚན་གི་བཏུ་གིས་ཤོག་།

措珠 讓卓 秋格 扎席修

六識自解殊勝願吉祥

༄། །བསམ་པ་ལྷན་སྐྱབ་བཟ་ཤིས་འདོད་དོན་ལྷན་སྐྱབ་དོ་རྗེའི་རྣམ་དབྱེངས་།
蓮師祈願任運成就吉祥〈金剛樂音〉

འགོ་སྤྱག་སྤྱག་བསྐྱེལ་ཆེན་པོས་ཉེན་པ་དང་།

卓珠 督阿 欽波 念巴當

若六道眾生為大苦逼

ཁྱད་པར་བདག་སོགས་འགོ་བ་སྤྱག་བསྐྱེལ་ཚོ།

洽巴 達娑 卓哇 督阿那

尤其吾等眾生痛苦時

གྲུ་སུ་བདེ་བ་ཆེན་པོའི་ལྷ་ཚོགས་ཀྱིས།

咕如 迭哇 欽波 喇措喇

上師大樂蓮師天尊眾

དགོངས་བརྒྱད་བྱིན་རྒྱབས་འཕོ་བའི་བཟ་ཤིས་ཤོག།

貢居 欣喇 頗威 扎席修

遷移密意加持願吉祥

ས་མ་ཡ།

薩瑪雅

༄། །བསམ་ལ་ལྷན་གྱུ་བ་བཀ་ཤིས་འདོད་དོན་ལྷན་གྱུ་བ་དོན་ལོ་དབང་སེལ་དབང་སེལ་།
蓮師祈願任運成就吉祥〈金剛樂音〉

དེ་ལྟར་བཀ་ཤིས་བརྗོད་པ་ཡིས་། རིགས་གཞུགས་ལོངས་སྤྱོད་མངའ་ཐང་དང་། ལྷན་གྲགས་
འཁོར་དང་ཚོས་བརྒྱད་ཀུན་། ཉི་ལྟར་གསལ་ཞིང་མཚོ་ལྷར་རྒྱས་། བཀ་ཤིས་ཀུན་གྱི་དང་པོ་ལ་།
གུ་རུ་པླའི་བཀ་ཤིས་བཟང་། བར་ཆད་སྤྲིན་པ་བཞིན་དུ་དེང་། མཐུན་རྒྱུན་ཅི་ཤིང་བཞིན་དུ་
རྒྱས་། མི་ཡི་ཚོས་ལ་དོན་འགྲུབ་ཅིང་། ལྷ་ཡི་ཚོས་ལ་བཀ་ཤིས་པ་། བྱ་བ་ཀུན་ལ་ལ་ལས་
དགེ་། བསམ་ལ་ལྷན་གྱུ་བ་ཞེ་མ་རྟོ་། ཞེ་མི་། ཚོ་དབང་དོར་བུའི་གཏེར་སྐལ་ལོ་།

如是念誦吉祥詞 種相受用與權勢 聲名眷屬法傳等
如日耀朗似海增 咕如蓮花善吉祥 障礙如雲自消逝
違緣似植珠增長 成就人間法善事 吉祥解脫善妙法
任何行事皆幸運 祈願任運伊嗎吹 阿特
才旺諾布之有緣伏藏也。

|བསོད་ནམས་ཡོན་ཏན་འདི་དག་གིས།
|སངས་རྒྱས་ཞིང་ཁམས་བརྒྱན་པ་དང་།
|དྲིན་ཅན་བཞི་པོར་ཡར་སྤུལ་ཞིང་།
|རན་སོང་སྤྲུག་བསྐྱེད་སེལ་བར་ཤོག
|གང་གིས་དེ་དག་མཐོང་ཐོས་ནས།
|བྱང་ཆུབ་སེམས་མཚོག་བསྐྱེད་པ་དང་།
|ཚེ་འདིར་ཚོས་ལ་རབ་བརྩོན་ནས།
|སྤྱི་མར་དག་ཞིང་སྤྱེ་བར་བསྐྱོའོ། །

། རྣམ་དགར་འདི་ཡིས་མཐའ་གྲས་ཞིང་ཀུན་གྱི། །
 རྣོད་བཅུད་འགྲོར་བ་སྤུལ་དུ་བྱུང་བ་དང། །
 བཀའ་དྲིན་ཞིང་མཚོག་བཞི་ཡི་དྲི་ལན་འཁོར། །
 ངན་འགྲོའི་གཡང་སར་ནམ་ཡང་མི་སྤུང་ཞིང། །
 འདི་ལ་ཐོས་སོགས་བགྱིད་པའི་འབྲེལ་ཐོགས་ཀུན། །
 བྱང་ཚུབ་སེམས་ཀྱི་བདུད་ཅིས་ཤེས་རྒྱུད་བརྒྱན། །
 འདི་སྣང་འགགས་ཚོད་ག་པའི་ཞིང་བཟང་དུ། །
 བརྟུས་ཏེ་སྐྱེས་ནས་དོན་གཉིས་མཐར་ཕྱིན་ཤོག། །
 ཅེས་པ་འདི་ཡང་བར་སྐྱབ་གྱི་བྱ་བཞག་འདིར་འགྲོ་གོན་
 གཏོང་མཁའ་དང། ལེགས་བཤད་འདི་ཉིད་འཛིན་འཆང་
 རྟོག་པ་སོགས་ཀྱི་དགོ་བཅའི་རྣོན་ཚོག་ཏུ་བྲིས་པའོ། །

སཐ་མདྲ་ལོ། །

ཨོྲ་མོ་ཨ་མི་དུ་སྟ་ཡ།

། སྲར་འབྲེལ་དང་མཐུན་འགྱུར་སྦྱོར་མཁའ།
 སྲའི་ཐོན་ནང་པའི་ཤེས་ཡོན་བདེ་ཅུ་སྟུན་ཚོགས།
 རྒྱག་དེབ་འདི་བཞིན་རིན་མེད་དུ་འབྲེལ་སྤེལ་བྱེད་པ་ལས་ཚོང་བསྐྱུར་བྱེད་མི་ཚོགས།
 སྲར་སྐྱབ་བྱེད་ཡུལ་སྲའི་ཐོན།

With bad advisors forever left behind,
From paths of evil he departs for eternity,
Soon to see the Buddha of Limitless Light
And perfect Samantabhadra's Supreme Vows.

The supreme and endless blessings
of Samantabhadra's deeds,
I now universally transfer.
May every living being, drowning and adrift,
Soon return to the Pure Land of Limitless Light!

*** The Vows of Samantabhadra ***

I vow that when my life approaches its end,
All obstructions will be swept away;
I will see Amitabha Buddha,
And be born in His Western Pure Land of
Ultimate Bliss and Peace.

When reborn in the Western Pure Land,
I will perfect and completely fulfill
Without exception these Great Vows,
To delight and benefit all beings.

*** The Vows of Samantabhadra Avatamsaka Sutra ***

*“Wherever the Buddha’s teachings have flourished,
either in cities or countrysides,
people would gain inconceivable benefits.
The land and people would be enveloped in peace.
The sun and moon will shine clear and bright.
Wind and rain would appear accordingly,
and there will be no disasters.
Nations would be prosperous
and there would be no use for soldiers or weapons.
People would abide by morality and accord with laws.
They would be courteous and humble,
and everyone would be content without injustices.
There would be no thefts or violence.
The strong would not dominate the weak
and everyone would get their fair share.”*

*** THE BUDDHA SPEAKS OF
THE INFINITE LIFE SUTRA OF
ADORNMENT, PURITY, EQUALITY
AND ENLIGHTENMENT OF
THE MAHAYANA SCHOOL ***

十三如意寶竅訣系列

01 根本頌 02 分修 03 合修 04 內與密成就
05 灌頂儀軌 06 事業部 07 注疏

書 號：TC033

書 名：藏文中文對照：蓮師遺教十三如意寶竅訣
 第三冊 合修

詳細書名：極深如意寶願望任運之成就部
 善逝總集合修成就藏倉

作 者：噶陀仁珍千寶·才旺諾布 尊者
主 編：噶陀仁珍千寶·貝瑪旺晴 法王
譯 者：沃瑟卓瑪

宗 派：藏傳寧瑪巴

版本授權提供：法源出版文化事業社
 噶陀仁珍千寶佛學會
<http://victorious-bodhi.com>
<http://www.rigzin-chenpo.org>

提供日期：2022 年 1 月

DEDICATION OF MERIT

May the merit and virtue
accrued from this work
adorn Amitabha Buddha's Pure Land,
repay the four great kindnesses above,
and relieve the suffering of
those on the three paths below.
May those who see or hear of these efforts
generate Bodhi-mind,
spend their lives devoted to the Buddha Dharma,
and finally be reborn together in
the Land of Ultimate Bliss.
Homage to Amita Buddha!

NAMO AMITABHA

南無阿彌陀佛

《藏文中文對照：蓮師遺教十三如意寶竅訣 第三冊 合修》

財團法人佛陀教育基金會 印贈
台北市杭州南路一段五十五號十一樓

Printed for free distribution by

The Corporate Body of the Buddha Educational Foundation

11F, No. 55, Sec. 1, Hang Chow South Road, Taipei, Taiwan, R.O.C.

Tel: 886-2-23951198 , Fax: 886-2-23913415

Email: overseas@budaedu.org

Website: <http://www.budaedu.org>

經書免費贈閱 · 歡迎結緣流通 · 嚴禁販售！

This book is strictly for free distribution, it is not to be sold.

ཕུག་དཔེ་འདི་ཚོས་སྤྱིན་དུ་འབུལ་གྱུ་ལས། ཚོར་བསྐྱུར་མི་ཚོགས་པ་དགོངས་འཇགས་ཞུ།

Printed in Taiwan

2,200 copies; July 2022

TC033 - 18635